EDICION EN 3 SECCIONES

LA NACION

PRECIO EN TODO EL PAIS
VEINTE CENTAVOS

AÑO VIII
AGUSTINAS 1253 — 1269
TELEFONO INGLES 3113 — 3114
SANTIAGO DE CHILE, DOMINGO 15 DE JUNIO DE 1924
SUSCRICIONES: Por 1 año: $ 60.—Por 6 meses: $ 32
Por 3 meses: $ 17. — Por 1 año extranjero: $ 120
Núm. 2,709

LA DIIIGENCIA DE MELONVILLE

Cuento por **A. HOPWOOD.**

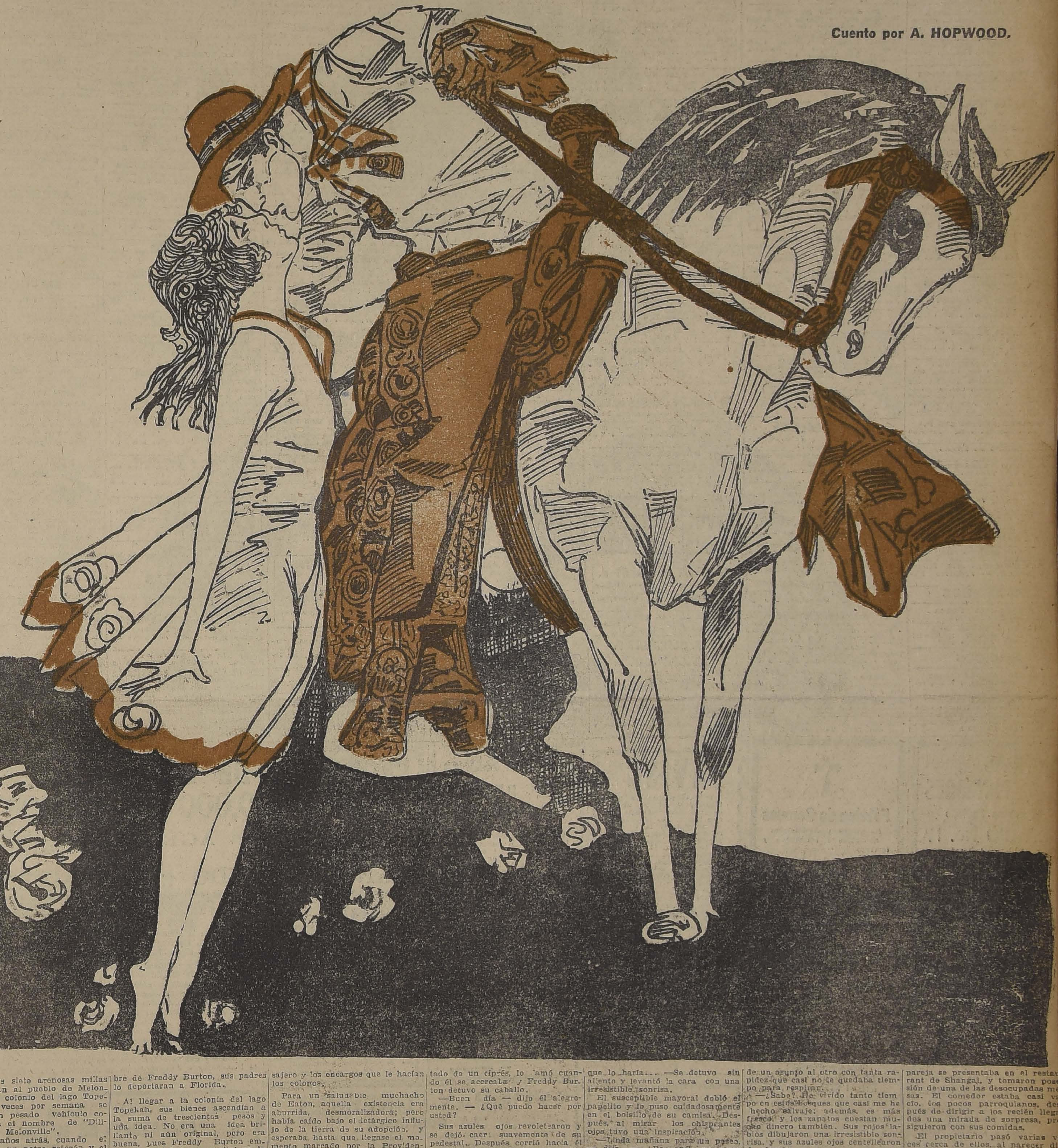

Sobre las siete arenosas millas que separan al pueblo de Melonville de la colonio del lago Topekah, tres veces por semana se arrastra un pesado vehículo conocido con el nombre de "Diligencia de Melonville".

Muchos años atrás, cuando el caballo era un potro retozón y el mayoral un muchacho de aspecto juvenil, representaron las partes más importantes en el acto final de una horrenda tragedia.

Parece que la monótona y rutinaria tarea de un mayoral no necesitara preparación especial y ciertamente que cualquiera negaría que un muchacho educado en la Universidad de Sandhurst, una vez tras otra, sin registrar el nombre de Freddy Burton, sus padres lo deportaran a Florida.

Al llegar a la colonia del lago Topekah, sus bienes ascendían a la suma de trescientos pesos y una idea. No era una idea brillante ni aún original, pero era buena, pues Freddy Burton empleó la mitad de su capital en la adquisición de un caballo y de un carro que él mismo decoró y puso en condiciones para explotar la idea.

Era una existencia bastante monótona. Cada Martes, Jueves y Sábado, con lluvia o con sol, se ponía en camino por la mañana hacia Melonville, para regresar por la tarde con uno que otro pasajero y los encargos que le hacían los colonos.

Para un saludable muchacho de Eaton, aquella existencia era aburrida, desmoralizadora; pero había caído bajo el letárgico influjo de la tierra de su adopción, y esperaba hasta que llegase el momento marcado por la Providencia para fijar su destino.

Y verdaderamente parecía ser un destino tentador tal como él lo vió por primera vez en una gloriosa mañana de Abril: una atolondrada muchacha de diez y siete años, descalza, con una picaresca travesura en sus sonriente ojos y una masa de dorado pelo flotándole sobre los hombros. Sentada cómodamente sobre el tronco cortado de un ciprés, lo llamó cuando él se acercaba y Freddy Burton detuvo su caballo.

—Buen día — dijo él alegremente. — ¿Qué puedo hacer por usted?

Sus azules ojos revoletearon y se dejó caer suavemente de su pedestal. Después corrió hacia él sacando un papel de entre los pliegues de su blusa y se lo entregó a Freddy. Era una larga lista de diversos artículos, tales como un cabo de hacha, cuatro latas de leche condensada, una damajuana de vino y una camisa de franela.

—Dice papá que le traiga todo esto esta tarde. Lo pagará mañana... por lo menos así me dijo que lo haría... —Se detuvo sin aliento y levantó la cara con una irresistible sonrisa.

El susceptible mayoral dobló el papelito y lo puso cuidadosamente en el bolsillo de su camisa. Después, al mirar los chispeantes ojos tuvo una inspiración.

—Linda mañana para un paseo, — dijo. — ¿Por qué no viene conmigo y me ayuda a escoger esas cosas?

—¿En esta forma?

—¡Claro!

—¡Sin zapatos, sin medias, sin sombrero! ¿La gente hablaría, ¿no?

—Déjelos que hablen.

En un momento tuvo su pie en el estribo y una mano levantada hacia él. Entonces se detuvo.

—Diga, ¿cuánto tengo que pagar?

—Nada, —respondió él. Déme el placer de su compañía y estaremos en paz.

Tomó la mano y trepó ágil como un ardilla hasta el asiento vacante al lado de él. Apenas se puso en movimiento la diligencia dió rienda suelta a su lengua, saltando de un asunto al otro con tanta rapidez que casi no le quedaba tiempo para respirar.

—¿Sabe? He vivido tanto tiempo en estos bosques que casi me he hecho salvaje; además, es más fresco, y los zapatos cuestan mucho dinero también. Sus rojos labios dibujaron una irresistible sonrisa, y sus azules ojos centellearon de alegría.

—Nunca tenemos dinero, papá y yo. Nunca lo tuvimos desde que murió mamá. Papá gasta todo lo que gana y debe mucho; además, bebe más de lo que debe y cuando está borracho es terrible.

—¿Y cómo se llama usted?

Mi nombre puede leerlo afuera de la diligencia; pero ¿cuál es el suyo?

—Me llamo Kitty Westley. Tal vez usted ha oído hablar del viejo Westley. Sí, lo imagino; pero no es tan malo como la gente lo cree.

Y así continuaron. La soledad de los olorosos pinos había desaparecido para dar lugar a un claro, en cuyo fondo se divisaba pintorescamente uno de los pueblos en germinación de Florida.

* * *

Dos horas después la curiosa pareja se presentaba en el restaurant de Shangai, y tomaron posesión de una de las desocupadas mesas. El comedor estaba casi vacío, los pocos parroquianos, después de dirigir a los recién llegados una mirada de sorpresa, prosiguieron con sus comidas.

El propietario pasó varias veces cerca de ellos, al parecer disgustado, en un momento, cuand él volvía para responder al salud de uno de los clientes que se retiraba. Freddy notó tal fiera expresión en su cara que se sorprendió. Un pobre mozo que se l interpuso en el camino recibió un patada que le hizo saltar la bandeja de las manos.

—¿Qué le pasará a Shangai?—dijo Freddy.—Parece que está d mal humor.

—Me, parece que está celoso—dijo Kitty—sonriendo.

—¡Celoso! ¿De quién?

—De usted y de mí.

—Pero, ¿por qué?—Freddy Burton se había puesto serio.— ¿L conoce usted?

—Más de lo que quisiera. Pap y él son viejos amigos.—Tomó u sorbo de vino y bajando la vo continuó:—Shangai quiere que m case con él.

SOBRETODOS PICCADILLY
LOS MODELOS DE ULTIMA MODA
ENTALLADOS CRUZADOS - RAGLANS CRUZADOS DE CUELLO DOBLE
EL MAS GRANDE SURTIDO EN PLAZA
ACABA DE RECIBIR
LA SASTRERIA G. RUDDOFF
138 - ESTADO - 138

ES UNA GRAN VENTAJA
poder elegir uno a uno, los árboles que se necesitan y no aguardar a que los envíen cuando quieran y después resultar que mandan plantas que no sirven. Los criaderos "CORRIAL" y "LAS PALMERAS", venden sus árboles a la vista en **BANDERA 130**, donde el público podrá imponerse del desarrollo y sanidad de sus árboles y del orden que reina en sus variedades.
Ofrecemos: ARAUCARIAS IMBRICATAS (Piñón de Chile), plantas grandes en maceteros: MANZANOS "DELICIOUS", injertos de un año.
CALVO y CORRIAL :: Santiago, Casilla 2875
PIDA CATALOGO.

GUIA PROFESIONAL

ABOGADOS

OFICINA JURIDICA
LUIS EDUARDO PIZARRO
no. ALESSANDRI ALTAMIRANO
RNANDO GUZMAN VERGARA
JORGE WILSON WERNER
asladaron su estudio, Agustinas 3, oficina 27. Teléfono 5087.

GABRIEL AMUNATEGUI
SALVADOR DE LA VEGA
tudio, Huérfanos 1153. Oficinas y 33. Casilla 3091. Teléfono 3507.

ERNESTO BARROS JARPA
tiende sus asuntos profesionales el or Agustín Barros Jarpa, en Monde 235.

AZARIO CHACON DEL CAMPO
orandé 450. Bajos. Teléfono 2008 silla 3241.

FEDERICO DUNCKER BIGGS
érfanos 853, Altos Banco Germnico. Casilla número 219. Teléfo- 695.

ALBERTO DURAN B.
érfanos 1236. Oficina 8. Casilla 2914.

NICANOR ELGUETA
lería Alessandri 19 A., altos. Teono 586.

ALVARINO GALLARDO NIETO
HECTOR ARNALDO GERRA
untos criminales, nulidades mamonios, divorcios. Teléfono 4252. nto Domingo 1251.

OSVALDO HEVIA
randé número 244. Casilla 1831.

BERNARDO LEIVA
ogado. Bandera 552. Casilla 2068.

MANUEL MERINO E.
LUIS MERINO
ndera 166. Teléfono 2077. Casilla 97. Horas de oficina: de 10 a 11 1|2 M.

LORENZO MONTT
AMBROSIO MONTT WILMS
mpañía 1207. Teléfono 1807.

ROBERTO DE PETRIS
tudio y domicilio, Galería Alesndri 25. Teléfono 156. Casilla 4.

ANTONIO PLANET O.
pecialmente cuestiones comercia- Estudio, Bandera 239. Casilla 4. Teléfono 1137.

AMBROSIO RODRIGUEZ
ogado. Morandé 450. Casilla 494.

UBERTO SALGADO GALLARDO
minalista, Alegatos Cortes, Asuncivites, militares. Estudio-domio. Bandera 637. Atiende clientes nceses e ingleses en su idioma.

LISANDRO SANTELICES E.
ogado. Compañía 1246. Teléfono

J. ISIDRO 2.o SALAS
neda 1355.

HUMBERTO YAÑEZ VELASCO
ustinas 618. Teléfono 1614.

nJULIO ZAMORA LARRAIN
ANIBAL VERGARA BARROS
ogados, Amunátegui 650, 10 a 12.

CONTADORES

CONTABILIDADES
ra mayoristas y minoristas.—Inntarios. — Balance. — Servicios onómicos en domicilio rural, urba- provincias. — "Oficina Chile". licias 2628. Casilla 3478. Teléfo- 30 Estación. — Francisco Me-

INGENIEROS

ALFREDO LEA PLAZA
oneda 1168. Teléfono 137.

RAFAEL TORREBLANCA
cina técnica. Galería Alessandri Casilla 952. Teléfono 1349.

MEDICOS

Dr. ITALO ALESSANDRINI
rugía y ginecología, 1 a 3. Mer- 322. Teléfono 3555.

Dr AMENABAR OSSA
ulista Catorce años Europa, ocho os médico director Hospital de os, condado Stanford (Inglaterra). de Mayo 578. De 1.30 a 4.

Dr. LUIS AGUILAR
Médico cirujano. Regresó de Europa. San Isidro 229. De 1.30 a 3. Teléfono 313.

Dr. CARLOS D. AGUIRRE
Especialmente vías urinarias. Venéreas, sífilis. Consultas de 5-8. Carmen 191.

Dr. ALCAINO
Oído, nariz, garganta. Vías lacrimosas. Especialidad Hospital Salvador y Niños 3-5. Dieciocho número 257. Teléfono 257.

Dr. LEONCIO ANDRADE
Medicina interna. Rayos X. Merced 136. de 2 a 5. Teléfono 4528.

Dr. ARNELLO
Cirugía, anestesia general, venéreas. García Reyes 17. De 12-3. Hospital San Vicente. 4-5.

Dr. BUNSTER
Médico Hospital San Juan de Dios. Asistencia Pública. Santa Rosa 38. Consultas: 2 a 3. Teléfono 3476.

ARTURO BARRAZA ARAYA
Médico Cirujano
Especialmente vías urinarias, venéreas, sífilis. De 3 a 6. Puente número 557. Teléfono 4874.

Dr. BRAGA CASTILLO
Rayos X. Merced 136. Teléfono 1393. Ausente Europa. Atenderá consultorio doctor Leoncio Andrade, 2 a 5.

Dr. RIFO BUSTOS
Estudios en Europa, medicina interna, preferentemente corazón, estómago, 2 a 5. Cochrane 177.

Dr. BORQUEZ SILVA
Estudios Europa. Pulmón, corazón, estómago, intestinos. Rayos X, 3 a 6. Arturo Prat 80. Teléfono 19, Matadero.

Dr. BISQUERT
Vías urinarias, sífilis. Moneda 859. De 3 a 6. Casilla 2563. Teléfono número 953.

Dr. BRONFMAN
Estudios en Europa. Cirugía, enfermedades señoras, venéreas, 2 a 5. Compañía 1463. Teléfono 3457. Teléfono domicilio 3086.

Dr. JULIO BUSTOS
Médico ciudad, Santiago. Medicina interna, niños, sífilis. Recoleta 707. De 2 a 4.

Dr. ROBERTO BALTRA G.
Medicina general, vías urinarias. 3.30 a 6. Ahumada 11. Teléfono 370, Parque.

Dr. BARRENECHEA
Oculista especialista en oídos, nariz, garganta (ausente).

Dr. MARIANO BAHAMONDE RUIZ
Cirugía y ginecología. Cochrane 66. De 2 a 5. Domicilio: Delicias 1230.

Dr. HECTOR CORONA T.
Se dedica exclusivamente a exámenes de laboratorio. Delicias 868. Teléfono 2483.

Dr. RODOLFO CASTILLO
Oídos, nariz garganta. De 2 a 5. Delicias 1164.

Dr. ALDO CONTRUCCI
Estudios Europa. Medicina interna. Sífilis. Agustinas 1729. 2.30 a 4.30. Jefe policlínico prof. Brokmann. Teléfono 3340.

Dr. LEON CHONCHOL
Medicina general. Rayos X. Sífilis, piel, venéreas. Consultas: 2 a 5. Serrano 34.

Dr. CASTAÑEDA IGLESIAS
Ex médico residente del Hospital Niños. Compañía 1839. Teléfono 254. Consultas 1 1|2 a 3 1|2.

Dr. CROIZET
Trasladóse Londres 25, entre Serrano y San Francisco. De 1 a 3. Teléfono 637.

Dr. EDUARDO CRUZ COKE L.
Medicina interna. Merced 305. De 4.30 a 6.30. Teléfono 4205.

Dr. RODRIGO DONOSO GAETE
Médico Hospital Salvador. Medicina interna. Consultas de 3.30 a 5.30. Amunátegui 32. Domicilio: Santo Domingo 1477. Teléfono 256.

Dra. JULIA CLAVERIA
Afecciones bronco-pulmonares, curación del asma. Consultas: 1-3. Ejército 680.

IGNACIO DIAZ MUÑOZ S.
Medicina general, vías urinarias, 3 a 6. Bandera 574. Teléfono 3424. Recién llegado de Europa.

Dr. E. DAVILA H.
Estudios Europa. Medicina interna. Laboratorio: de 5 a 7. Nataniel 113.

Dra. JUANA DIAZ MUÑOZ
Especialista enfermedades señoras y niños, 4 a 6. Delicias 858. Teléfono N.o 1715.

Dr. RICARDO DONOSO
Enfermedades del corazón, pulmón. Regresó de Europa. 2.30 a 4.30. Agustinas 619.

Dr. DODDS
Cirugía, huesos, injertos óseos, cirugía cráneo-cerebral, de la médula y nervios. Estudios Estados Unidos. Europa, 21 de Mayo 578. De 3 a 5.

Dr. PAULINO DIAZ
De 1.30 a 4. Enrique Concha 42. (Entrada por Delicias o Erasmo Escala).

Dr. CARLOS DOREN N.
Enfermedades de señoras. Cirugía. Monjitas 536. Teléfono 2171. Consultas: 1 a 4.

Dr. DIMISTEIN
Agustinas 1308, esquina Teatinos. Rayos X, medicina general, especialidad corazón, pulmón, estómago o hígado. 1 a 4. Teléfono 3848.

Dr. ESPINA
Rayos X. Medicina interna. Estudios Europa. Delicias 1220, esquina Gálvez. Teléfono 2102. De 1.30 a 4.

Dr. JULIO ENDARA
Medicina interna, estómago, corazón, riñones, obesidad, 2-5. Compañía 2712.

Dr. FRANCISCO EDWARDS
Estudios Europa. Vías urinarias. — Teatinos 10. De 2 a 4. Regresó.

Dr. FUENZALIDA CORREA
Cirugía, enfermedades señoras. Partos. De 2 a 3. Huérfanos 745. Teléfono 406.

Dr. FUENZALIDA BRAVO
Profesor extraordinario. Enfermedades de niños. Merced 560. Teléfono N.o 721. 2 a 4.

Dr. FONTECILLA
Estudios Europa. Afecciones pulmonares y nerviosas. Rayos X. Tratamientos especiales de la tuberculosis; pneumotorax artificial, tuberculinoterapia, etc. Delicias 1626.

Dr CARLOS GARCES BAEZA
Delicias 1276. — Teléfono 2747
Exámenes químicos, bacteriológicos, reacción Wasserman, Rayos X. Medicina interna. 3 1|2 a 5 1|2.

Dr. RICARDO GUNTHER
Ayudante clínica ginecológica universitaria. Cáncer, aplicaciones de Radium. 2 a 4. Avenida España 696. Teléfono 253 Parque.

DOCTOR GIANELLI
ESTUDIOS EUROPA
SIFILIS PIEL VIAS URINARIAS
21 de MAYO 562
CONSULTA de 2 a 6

Dr. FELIX GROHNERT B.
Enfermedades de la piel, sífilis y venéreas
Luz ultra-violeta, radioterapia. De 2 a 5. Ejército 391.

Dr. ANIBAL GREZ
Oídos, nariz, garganta. De 1.30 a 3.30. Merced 324. Teléfono 3555.

Dr. R. GLEISNER V.
Consultas de 4 a 6. Medicina interna. Histopatología. Castro 26. Casilla 2664.

Dr. GREEN
Estudios Europa. Cirugía y ginecología. San Martín 509. 2 a 4. Teléfono 2860.

Dr. GARCIA COLLAO
Estudios Europa. Ojos, oídos, nariz, y garganta. San Antonio 148. De 4 a 6.

Dr. ENRIQUE GONZALEZ H.
Estudios Europa, especialmente estómago, intestinos, hígado, diabetes, obesidad, reumatismo. Ejército 644. de 1 a 2.30.

Dr. VICTOR M. GACITUA
Partos. Enfermedades de señoras. Trasladóse, Merced 312, 2 a 4. Teléfono 976.

Dr. GUSTAVO GIRON L.
Cirugía y ginecología. Brasil 82. Teléfono 3126. De 2 a 3.

A. ICAZA BARROS
Médico - cirujano
Santo Domingo 789. Teléfono 2209.

Dr. ALEJANDRO INFANTE
Médico Jefe Policlínico niños Hospital Salvador, 2 a 5. Delicias 253.

Dr. AGUSTIN INOSTROZA
Cirugía general, especialmente de niños, sífilis. De 4-6. Puente 583.

Dr. EDUARDO DE RAMON
Regresó de Europa. Cirugía, enfermedades señoras. 1 a 3. Agustinas N.o 1606. Teléfono 2622.

Dr. ROBERTO JARAMILLO
Ejército 707. Teléfono 142. Parque.

Dr. JOHOW
Estudios Europa. Cirugía y ortopedia. Adultos, niños. 3-4. Santo Domingo 1523.

Dr. ALBERTO KORNER ANDWANTER
Estudios en Estados Unidos. Cirugía, ortopedia. Consultas: 10-12 A. M., Santo Domingo 614.

INSTITUTO RADIOLOGICO
Radioscopia, radiografía, radioterapia, aplicaciones radium.

Dr. ADOLFO KAPLAN
Estudios Estados Unidos y Europa. Compañía 1439.

Dr. TEODORO LEIBLE
Enfermedades nerviosas. Medicina interna. Aplicaciones eléctricas. Lunes, Miércoles, Viernes, 5-6; Martes, Jueves, Sábado 2 a 4. Olivos 794.

Dr. H. LEA PLAZA
Estudios en Europa. Compañía número 2115. De 2 a 5. Teléfono 3880.

Dr. LOBO ONELL
Trasladó su estudio Santa Lucía 340. Teléfono 3507.

Dr. LABRA LETELIER
Nariz, garganta, oídos. Consultas: de 1 a 5. Compañía 1361.

Dr. ARMANDO LEON I.
Cirujano, Compañía 1909. Martes Jueves, Sábado, 1 a 3. Teléfono 3846.

Dr. LOIS
San Pablo 1236. Medicina general. Vías urinarias, sífilis. De 1 a 4.

Dr. LAVAL
Medicina interna, Amunátegui 31. De 1 a 3. Domicilio: Cochrane 346.

Dr. MEZA OLVA
Estudios Europa. Medicina interna. Sífilis. 4 a 6. Dieciocho 268, teléfono número 1769. Domicilio: Vicuña Mackenna 955. Teléfono 9, Santa Elena.

Dr. G. MORAGA FUENZALIDA
Regresó Europa. Enfermedades niños. Cochrane 118. Teléfono 2804. De 2 a 3.

Dr. MOORE FUENZALIDA
Enfermedades señoras. Cirujano Hospital San Borja. 1.30 a 3.30. Vergara N.o 155. Teléfono 3074.

Dr. MUÑOZ VALENZUELA
Médico residente Hospital Niños. Enfermedades niños. Matucana 303. 2 a 5. Teléfono 158.

Dra. CORA MAYERS
Médico - cirujano
Regresó de Estados Unidos. Especialista en Niños. Luz ultra-violeta. Ahumada 49. Teléfono 711.

Dr. ITALO MARTINI
Oculista
Regresó de Europa. Ahumada 17. Consultas: 3 a 5.

Dr. JUAN MARIN R.
Cirugía general. Enfermedades niños. Delicias 1164. De 3 a 4.30. Domicilio: San Diego 1849.

Dr. MORALES BELTRAMI
Medicina general. Especialmente niños. Catedral 2257. De 1 a 2.

Dr. MALBRAN
Enfermedades mentales y nerviosas. 2 a 5. San Antonio 584.

Dr. K. NUÑEZ ZAMORA
Martes, Jueves y Sábado 2-6. Matucana 230. Teléfono 291. Estación.

Dr. MANUEL MORENO
Medicina general, particularmente: riñón, estómago, intestino. Tratamiento especial, tuberculosis pulmonar. Estudios Europa. San Francisco 165. De 2.30 a 4.30.

Dr. JUAN MONTENEGRO M.
Enfermedades de Niños. Compañía número 1770. Teléfono 2120. De 2 a 4.

Dr. OSCAR MELENDEZ
Medicina interna. Sífilis. 21 de Mayo 578. De 2-5. Domicilio: Sazié 2007. Teléfono 2246.

Dr. LUIS OPAZO F.
Jefe Policlínica Niños Universidad Chile. Compañía 2007. Teléfono 48. Estación.

Dr. OHLERICH
Titulado Alemania y Chile. Medicina interna. Enfermedades niños. Teléfono 332. Catedral 1488. De 2-4.

Dr. PAREDES F.
Amunátegui 33. Especialmente enfermedades señoras. Ginecología, cirugía. 2 a 4.

Dr. ORREGO PUELMA
Médico Hospital San Juan de Dios. De 1.30 a 2.30. Agustinas 1314. Teléfono 1217.

Dr. A. CUSTODIO POBLETE
Medicina interna, y niños. Recoleta 65. De 1 1|2 a 3 1|2. Teléfono 4365.

Dr. PANTOJA
Corazón, pulmón, estómago, sífilis. Delicias 1276. 2 a 4. Teléfono 3747. Santo Domingo 1036. 6 a 8. Teléfono 574.

Dr. MARCIAL PARADA
Oídos, nariz, garganta. De 2 a 5. Santo Domingo 831. Teléfono 1859.

Dr. DAVID PULIDO I.
Enfermedades niños. Santo Domingo 1790. Teléfono 2115. De 1 a 4.

Dr. PRUNES
Estudios Europa, Jefe Clínica, piel sífilis, venéreas. Merced 490. Casilla 2896.

Dr. OSCAR PERALTA
Medicina general señoras. 3 a 4.30. Prat 672. Teléfono 194, Matadero.

Dr. PATIÑO MAC-IVER
Medicina interna. Libertad 448. De 2 a 4. Teléfono 1636.

Dr. ALBERTO PANATT
Médico Jefe Policlínica Profesor García Guerrero. Pulmón, corazón, estómago, hígado. Rayos X. Teléfono 1211. Huérfanos 1819. De 2 a 4.

Dr. ALBERTO RAHAUSEN
Carmen 47. De 4 a 6. Teléfono 2022. Riquelme 47. De 1 a 4. Teléfono 1642.

Dr. AQUILES RIVEROS
Graduado en Bruselas. Partos señoras. Medicina general. Consultas en Sanatorio, Avenida Matta 586. Pensionado para partos, operaciones, medicina, aislamiento y curación nervios, morfinómanos. Teléfono 97, Matadero.

ADOLFO RECCIUS
Médico cirujano. Cirugía general. De 2 a 4. Hospital San Vicente.

Prof. ALEJANDRO DEL RIO
Enfermedades de oídos, nariz y garganta, 19 Miraflores. Consultas, a hora fija diariamente (Salvo los Sábados). 2 a 5.

Dr. JOEL RODRIGUEZ P.
Estudios Europa. Medicina interna. Especialidad, estómago, intestinos. Rayos X. De 2 a 4. Amunátegui 559. Teléfono 2810.

Dr. CESAR RODRIGUEZ LEON
Medicina interna general, adultos y niños. Catedral 2607.

Dr. DEL RIO GUNDIAN
Medicina interna. De 3 a 5. Trasladóse Santo Domingo 2064. Teléfono 4333.

INSTITUTO SANITAS
AGUSTINAS 1955
Laboratorio, autovacunas, radioscopias, terapia de radium y de Rayos X. Luz ultra-violeta, aplicaciones eléctricas, instalaciones de radium, baños de ácido carbónico, diatermia.

Dr. SANTANDER
Estudios en Europa. Medicina interna, especialmente estómago e intestinos. Rayos X. Alameda 2131. De 2 a 5.

Prf. Dr. SOTO PARADA
Laboratorio clínico. Moneda 1935. De 3 a 6.

Dr. CRISTOBAL SAENZ
Estudios en Europa. Afecciones médico-quirúrgica de abdómen. Especialmente estómago, sífilis. Rayos X. De 2 a 4. Agustinas 1889. Teléfono 3098.

Dr. SCROGGIE
Especialidad enfermedades de niños. Jefe de la clínica de niños Universidad de Chile. Consultas de 2 a 4 P. M. Claras 490.

CARLOS SEAMAN
Médico cirujano. Consultas: 1.30 a 4. Trasladóse: Delicias 225.

O. SCHWARSENBERG TH.
Médico - cirujano. Enfermedades de niños, 2 a 6. Santo Domingo N.o 1523.

Dr. STOLTING
Oculista. Médico recibido Alemania y Chile. Compañía 1392. De 3 a 6.

Dr. MARCO A. SEPULVEDA
Laboratorio: Bandera 730. Teléfono 232. Exámenes completos sangre, Orina, esputo, etc. Cultivos Autovacunas. Abierto a toda hora.

Dr. SOZA
Reanuda sus consultas profesionales. San Antonio 688.

Dr. HILLUMUTH, SIEVERS W.
Médico cirujano. Domicilio: Molina 672. San Antonio 275. De 2 a 3 1|2.

Dr. TORRES TORRES
Jefe Clínica Prof. Korner. Enfermedades internas y cirugía. Catedral 1269. De 2 a 5.

Dr. VEGA MACHER
Exclusivamente pulmón. Nataniel 109. De 2 a 2.30. Lunes, Miércoles y Viernes.

Dr. G. S. VIDAL S.
Delicias 2696. Teléfono 245. Estación. Consultas: 5 a 6.

Dr. J. M. VERGARA KELLER
Regresó de Europa. Partos, ginecología. Agustinas 828. De 2 a 4. Teléfono 2855.

Dr. RAUL VENTURA JUNCA
Médico residente Hospital Salvador. Medicina general. Esp. sistema cardio-vascular (Tratamiento moderno de las várices). Monjitas 559. 4.30 a 6. Teléfono 2828 y 395.

Dr. VILLAGRA
Estudios Europa. Unicamente pulmón. Rayos X. 2-6 Dieciocho 487-A. Teléfono 131 (Parque).

Dr. JAIME VIDAL OLTRA
Ex-Director Sanatorio San José para tuberculosis. Pulmón, Corazón, Estómago, 3 a 5. Catedral 1433. Teléfono 2006.

Dr. ANGEL VIDAL OLTEA
De 1 a 3. Catedral 1433. Teléfono 2006.

Prof. Dr. VARGAS SALCEDO
Exclusivamente cirugía. Trasladóse, Compañía 2499. Teléfono 1060. Martes, Jueves, Sábados. 2 a 5.

Dr. VICUÑA HERBOSO
Jefe Clínica Servicio Prof. García Guerrero. Hospital San Vicente. Medicina interna. Especialmente, enfermedades del corazón. Martes, Jueves, Sábados. 2.30 a 4.30. Almirante Barroso 270. Teléfono N.o 1053.

Dr YAÑEZ G.
Estudios Europa. Piel, sífilis, venéreas. Trasladóse. Delicias 865. De 4 a 6. Casilla 618.

Dr. WAUGH ALDUNATE
Estudios Europa. Especialmente enfermedades internas. Venéreas. Sífilis. Reacción Wasserman, 3 a 4.— Compañía 1853.

Dr. WEINSTEIN
Estudios Europa, enfermedades de la piel, sífilis y venéreas, radioterapia y luz ultra - violeta. Agustinas 1357. De 2 a 5.

Dr. WIREN
Oídos, nariz, garganta. Compañía N.o 1606. De 2 a 5.

DENTISTAS

Dr. CLODOMIRO CONTRERAS
San Antonio 451. Teléfono 3692. Horas: 9 a 11, y 3 a 6.

Dr. GALLARDO GONZALEZ
Estudios en Filadelfia. Consultas: diurnas y nocturnas. Echaurren 26. Regresó.

Dr. CERDA LOPEZ
Dentista, especialista, coronas y puentes. Riquelme 47. Teléfono 1642.

PEDRO MENDEZ
Estudios Estados Unidos, Europa. Honorarios moderados. Huérfanos 782.

ROMAN RAVELLO
Dentista. Operaciones indoloras. Especialmente placas, puentes. Huérfanos 1616.

JUAN FERRARI C. Y M. VALE
VIESC MORALES
Dentistas.— San Antonio 410.

ARMANDO MORA PINOCHET
Dentista. Trasladóse: Santa 672.

LUIS PLAZA
Diez años Jefe clínica Prof. Valenzuela Basterrica. Extracciones ciles. Serrano 42. Bajos, pró Delicias.

C. VALENCIA COURBIS
Ayudante Escuela Dentística. Opera ciones indoloras. Teatinos 60.

ALFREDO MUÑOZ LOBOS
Extracción sin dolor, Somnoform. Puentes, placas. Tratamientos dos. Compañía 1352.

WENCESLAO MUÑOZ L.
Dentista, tratamientos rápidos. tración sin dolor. San Diego 111.

GERMAN UGARTE DONOSO
Dentista. Trasladóse; San Anton 574.

ISAAC VAISMAN B.
Especialidad enfermedades extracciones difíciles. Coronas, tes, 2 a 5. Dieciocho 52.

CLINICA DENTAL Dr. VALENZUELA BASTERRICA
Atendida por médico-cirujano y cuatro dentistas especialistas. Riquel 47. Teléfono 1642.

VETERINARIOS

SCHMIDT HERMAN
Enfermedades animales en general. Llamados domicilio. San Anton 457. Teléfono 3049. De 9 a 11 y 2 a 6.

ARQUITECTOS

OFICINA DE CONSTRUCCIONES
Económicas y de renta
E. LEOPOLDO NAVARRETE C.
Morandé 67. Teléfono 3189. Cas N.o 380.

EDUARDO TASSO
Construcciones, transformaciones, reparaciones. Honorarios: 10 por ciento. Huérfanos 1258.

MATRONAS

MATRONA ERAZO
Recibe pensionistas. Atiende a domicilio. Inyecciones. Mujica 20, a si esquina Vicuña Mackenna, a 1 cua dra 10 de Julio.

MATERNIDAD PARTICULAR
Lucrecia Arce de Martínez. Matrona enfermera. Pensionistas. Partos, c raciones. Ibáñez 324.

Mme. E. PRAGNAUD
Matrona francesa. Trasladóse Avenida Matta 72, entre Vicuña Mackenna y Santa Elena.

SARA OSORIO DE GONZALEZ
Matrona Pensionado particular para partos y curaciones. Internas. Asistencia a domicilio. Trasladóse García Reyes 531.

PENSIONADO PARTICULAR
Mercedes Rojas, matrona. San Diego 930. Recibo enfermas. Curaciones internas. Consultas a toda hora.

CLINICA PRIVADA DE OBSTETRICIA
Señora Reyes, matrona ginecóloga. Establecimiento moderno atendido por dos cirujanos especialistas. Recibo enfermas de todas partes del país. Partos, precios módicos. Consultas gratis. Esmeralda 636.

CASANDRA SAN MARTIN V.
Recibe pensionistas. Unión Americana 199.

PENSIONADO DRA. VICENTINI
Recibe enfermas de provincias, meses, días. Asistencia completa. Partos 50 pesos. Turnos permanentes. San Diego 57.

ANA G. VARGAS BARRERA
Partos. Recibo pensionistas. Unión Americana 627.

MATERNIDAD PARTICULAR
Recibo pensionistas. Partos desde 50 pesos. Curaciones. Consultas gratis. San Diego 267.

CARMELA TORO G.
Partos. Asistencia toda hora, recibo enfermas. Matucana 640.

MASAJISTAS

YOLANDA GOMEZ
Masajes faciales eléctricos, quitando desperfectos del rostro. Especialidad inyecciones intravenosas. San Antonio 830.

POMPAS FUNEBRES
Empresa Zenteno
ESTADO No. 17
TELEFONO N.o 4275
DELICIAS N.o 2584
TELEFONO N.o 524
Abierto día y noche.
Atendidas por
CARLOS ZENTENO LOYOLA

LUTOS
Encontrará usted el mejor surtido en plaza, en el
MANTO ELEGANTE
PASAJE MATTE 29
Especialidad en Tocas y Sombreros de Crepé y Georgette.
La casa no tiene sucursal.

NECESITO SOCIO
on $ 10,000 a $ 20,000 efectios, más $ 15,000 en garantía, ara un negocio seguro y de ran porvenir; ganará sueldo y omisión. Datos:
CASILLA 5503.— SANTIAGO

Fábrica de Coronas
Naturales y Artificiales
Se atiende Domingos y festivos.
SAN DIEGO 75-77

PROPUESTAS PUBLICAS

Pídense propuestas públicas para la provisión del siguiente mobiliario y material de enseñanza destinado a los establecimientos de instrucción secundaria, superior y especial:

50 pizarones;
150 pupitres sin tarima;
180 estantes con vidrios;
30 mesas de labores;
1,700 sillas de lingue, asiento de madera;
20 vitrinas;
600 bancos bi-personales; pie de madera;
65 amoblados para oficinas, compuestos de un sofá, dos sillones y cuatro juegos;
6 juegos de material de Economía Doméstica;
5 talleres de trabajos manuales.

Las propuestas se abrirán en los Almacenes del Ministerio, Arturo Prat N.o 325, el Lunes 23 del actual, a las 3 P. M.

Bases y antecedentes podrán consultarse diariamente de 3 a 5 P. M., en dicha oficina.

Santiago, 10 de Junio de 1924.

EL SUBSECRETARIO.

AVISO

Pídense propuestas públicas para diversas obras en la Escuela Agrícola de San Felipe. Las propuestas se abrirán en la Oficina del Director General de los Servicios Agrícolas (Quinta Normal) el 17 de Junio próximo, a las 15 horas.

Bases, planos y demás antecedentes pueden solicitarse en la Oficina de Arquitectura (Quinta Normal) y en San Felipe (Oficina del Director de la Escuela Agrícola) diariamente de 8 1|2 a 11 horas y de 8 1|2 a 17 horas, respectivamente.

Loca Nuevo
Especial para almacén, tienda, bodega frutos del país, etc.
SE ARRIENDA
SANTA ISABEL 115
J-15

Tornero mecánico
Se necesita un buen maestro tornero mecánico. Dirigirse:
MINAS NALTAGUA
BANDERA 148
Se paga buen sueldo.

Compañía Salitrera "EL PEÑON"

JUNTA GENERAL EXTRAORDINARIA

En conformidad a los artículos 18 y 24 de los Estatutos, se cita a Junta General extraordinaria de accionistas con el fin de tratar de la venta de parte de los bienes sociales y también del aporte de una parte de esos mismos bienes a la constitución de una comunidad. La Junta se efectuará en Valparaíso, el 24 del presente mes, a las 2.30 P. M., en el local de la Bolsa Comercial, Cochrane 695.

Valparaíso, 11 de Junio de 1924.

EL PRESIDENTE.

Compañía Salitrera "EL PEÑON"

Para los efectos de la Junta General Extraordinaria que se celebrará el 24 del presente mes, el Registro de Accionistas permanecerá cerrado desde el 16 al 24 de Junio inclusives.

Valparaíso, 11 de Junio de 1924.

EL GERENTE. J-24

POMPAS FUNEBRES
"LA CONFIANZA"
Servicios completos a precios sin competencia.
62 - SAN ANTONIO - 62
(ENTRE MONEDA Y ALAMEDA). — TELEFONO INGLES 689

PROPIEDAD DE RENTA COMPRASE
DE $ 300,000 y $ 600,000
SIN AGENTES
Enviar detalles a:
SAN BERNARDO :: :: CASILLA 58

PROPUESTAS PUBLICAS

Se piden por el Ministerio de Justicia para la provisión del rancho a los reos de los establecimientos penales para hombres de las provincias de Aatacama. Coquimbo y Chiloé y Territorio de Magallanes, en conformidad al Reglamento N.o 665, de 23 de 1922 y al Decreto Supremo N.o 862 del 15 de Mayo último. Se abrirán en la Sub-Secretaría del Intendencias y Gobernación respectivas, el 16 del actual, a las 3 P. M.

Las bases pueden consultarse en la mencionada oficina y en las Intendencias nombradas.

EL SUB-SECRETARIO.

FERROCARRILES DEL ESTADO

AVISO

Se llama la atención de los interesados al aviso que se publica en "El Diario Ilustrado", solicitando propuestas para la construcción de varios alcantarillados domiciliarios en la Estación Alameda.

Se solicitan propuestas públicas para el suministro de rancho a las cuadrillas del Segundo Distrito, de la Sección Vía y Obras.

Las propuestas se abrirán el 18 de Junio alas 3 P. M., en la Oficina del Ingeniero Jefe.

Bases y antecedentes se proporcionarán de 2 a 4, en la Estación Alameda, Oficina el Segundo Distrito.

EL ADMINISTRADOR DE LA II ZONA

Se solicitan propuestas públicas para el 24 de Junio próximo por cambios y cruzamientos.

Bases y demás antecedentes en la Secretaría del Departamento de Materiales y Almacenes en la Estación Alameda.

Santiago, 29 de Febrero de 1924.

J-15

ORTADORES PARA CUEROS
APARADORAS DE MAQUINA
PERFORADORAS
necesita la Fábrica AMERICAN SHOE FACTORY, lle Nueva Andrés Bello 35, esquina Constitución.

FOLLETIN (40)

LA CONDESA DE CAGLIOSTRO

por MAURICE LEBLANC

daría, y por fin se irguió llena aplomo y tranquila.

Estaba vestida como de costum, con un abrigo de pelerina que envolvía y con una toca de la caía un velo de grandes flo bordadas. Dejó caer el abrigo, cubriendo así los hombros en abertura del corpiño que la lu había desgarrado. La toca y elo estaban también ajados la lucha y ella los arrojó al, quedando libre su cabellera, apareció en pesados bucles lados de la frente, con jos de oro. Tenía las me rosadas y los ojos más tes.

ió un largo momento de sio. Los dos hombres la conplaban desesperadamente, no como si fuese una enemiga o amante o una víctima, sino plemente una mujer radiante a fascinación y encanto los emrgaba.

Raúl, lleno de emoción, Beaugnan inmóvil y prosternado, miraban ambos con el mismo vor.

Primero llevó Josefina a sus labios un pequeño silbato que Raúl conocía muy bien. Leonardo debía estar vigilando a alguna distancia y acudiría en seguida a su llamada; pero cambió de opinión. ¿Para qué hacerlo venir cuando ella era la dueña absoluta de los acontecimientos?

Se dirigió a Raúl, desató el pañuelo que lo amordazaba y dijo:

—No volviste, Raúl, como yo creía. ¿Volverás?

Si hubiera estado libre, la hubiera estrechado entre sus brazos con pasión, ¿pero por qué no le cortaba las ligaduras? ¿Qué pensamiento secreto se lo impedía?

Raúl afirmó:

—No... Todo ha concluído.

Josefina se empinó un poco en la punta de los pies y oprimió sus labios sobre los de Raúl, murmurando:

—¿Qué todo ha concluído entre nosotros? ¡Tu estás loco, Raúl!

Beaumagnan había dado un salto y se acercaba fuera de sí por aquella caricia imprevista. Iba a intentar tomarla de un brazo, cuando Josefina se volvió y repentinamente, la calma que hasta entonces había podido conservar dejó sitio a los sentimientos reales que la embargaban, sentimientos de odio y de rencor furioso contra Beaumagnan.

Y estalló de pronto con una vehemencia de que Raúl no la hubiera creído capaz:

—¡No me toques, miserable! Y no te figures que me causas miedo. Hoy estás solo, y he visto muy bien hace un momento que no te atreverías jamás a matarme. Tú no eres más que un cobarde. Tus manos temblaban. Las mías no temblarán Beaumagnan, cuando llegue la hora.

Beaumagnan retrocedía ante las imprecaciones y las amenazas de Josefina Bálsamo, y ésta continuaba en una crisis de odio.

—Pero aún no ha llegado tu hora. No has sufrido todavía lo suficiente... Ni siquiera sufrías, porque me creías muerta. Ahora tu suplicio será saber que vivo y que amo. Sí, ¿lo oyes? ¡Amo a Raúl! Lo he amado primero, por vengarme de tí, y decírtelo después, y lo amo hoy, sin razón, porque es él y porque no puedo olvidarlo. Apenas si lo sabe él: apenas si lo sabía yo misma. Pero desde hace algunos días, al ver que él se apartaba de mí, he sentido que Raúl era toda mi vida. Yo ignoraba el amor y el amor es esto: es este frenesí que me enloquece.

Josefina se sentía presa del delirio como lo estaba aquel a quien torturaba. Sus gritos de enamorada parecían hacerle tanto daño como a Beaumagnan. Más que alegría, le causaba a Raúl el verla así, un sentimiento de despego. La llama de alucinación y de amor que se había apoderado de él al verla en peligro, se apagó definitivamente. La belleza y la seducción de Josefina se desvanecían poco a poco, y en su rostro, que sin embargo, no había cambiado, Raúl no podía encontrar ya más que el reflejo repulsivo de un alma cruel y enferma.

Josefina continuaba su ataque furioso contra Beaumagnan, el que respondía por sobresaltos de cólera celosa. Y era verdaderamente una cosa desconcertante el ver a aquellos dos seres que en el preciso instante en que las circunstancias iban a proporcionarles la solución del formidable enigma que andaban buscando hacía tanto tiempo, todo lo olvidaban en el arrebato de su pasión.

El gran secreto de los siglos precedentes, el descubrimiento de las piedras preciosas, el guardacanton legendario, el cofrecillo, la inscripción, la viuda Roussolin, la persona que venía a su encuentro y les daría lo verdad... pamplinas de las que hacían tan poco caso el uno como el otro. El amor lo arrasaba todo como un torrente tumultuoso. Odio y pasión, se entregaban al eterno combate que destroza a los amantes.

De nuevo los dedos de Beaumagnan se doblaban como garras y sus manos temblorosas se preparaban a estrangular.

Se encarnizaba Josina, entreanao, ciega y desatentada y le arrojaba en pleno rostro la injuria de su amor.

—Amo a Raúl, Beaumagnan. El fuego que te devora y me devora también, es un amor como el tuyo en que se mezcla la idea de muerte y de asesinato. Sí, yo lo mataría, antes que saberlo de otra o de saber que ya no me ama. ¡Pero Raúl me ama, Beaumagnan, me ama, me ama!

Una risa inesperada salía de la boca convulsa de Beaumagnan. Su cólera se terminaba en un acceso de hilaridad sardónica.

—¿Qué te ama, Josefina Bálsamo? Tienes razón. ¡Te ama! ¡Te ama como a todas las mujeres! Eres bella y le gustas. Pasa otra y también le gusta. Y tú también sufres el infierno. ¡Confiésalo!

—El infierno, sí, dijo la Cagliostro, si yo creyese en su traición. Pero eso no es así y lo que haces es tratar estúpidamente de...

Josefina se detuvo.

Beaumagnan reía sardónico, con tanta alegría y maldad, que le daba miedo. Muy en voz baja, con un tono de angustia, repuso:

—¡Una prueba!... Dame una sola prueba... ni siquiera eso... una indicación... algo que me obligase a dudar... y lo mato como a un perro.

Había extraído de su corpiño una cachiporra pequeñita, hecha de un mango de ballena y de una bola de plomo. Su mirada se hizo dura.

Beaumagnan replicó:

—No te traigo una cosa de que puedas dudar, sino de que estás segura.

—Habla... Cita un nombre.

—Clarisa de Etignes, dijo.

Josina se encogió de hombros.

—Ya sé... amoríos sin importancia.

—Bastante importantes para él, puesto que la ha pedido al padre en matrimonio.

—¡Que la ha pedido! ¡No! Eso es imposible... He hecho mis averiguaciones... Se han visto dos o tres veces en el campo, nada más.

—Mejor que eso, en las habitaciones de la niña.

—¡Mientes! ¡Mientes!, exclamó Josina.

—Dí más bien que su padre miente, porque la cosa me la ha confiado anteayer por la tarde Godofredo de Etignes.

—¿Y él, por quién lo sabía?

—Por la misma Clarisa.

—¡Pero si es absurdo! Una hija no hace semejante confesión.

Beaumagnan rió.

—Hay casos en que se ve obligada a hacerlo.

—¿Qué? ¿Cómo? ¿Qué es lo que dices?

—Digo lo que es. No es la amante la que se ha confesado: es la madre... La madre, que quiere asegurar un nombre para su hijo, la madre que reclama el casamiento.

Josefina Bálsamo parecía aniquilada, desamparada.

—¡El casamiento! ¡El casamiento con Raúl! ¿El barón de Etignes aceptaría?...

—Me parece!... exclamó Josina.

—¡Mentiras! comadrerías de chismosas. O más bien no, invenciones tuyas. No hay una sola palabra de verdad en todo esto. Ellos no se han vuelto a ver.

—Se escriben.

—¡La prueba, Beaumagnan! ¡La prueba inmediatamente!

—¿Te bastaría con una carta?

—¿Una carta?

—Escrita por Raúl a Clarisa.

—¡Que se case con él!—replicó horrorizado.—Pero si usted es tan joven, y él es un chino o cosa parecida.

—Yo tengo diez y siete años, y Shanghai es americano; por lo menos así dice. Papá dice que algún día tendré que hacerlo.

Pero el brillo desapareció de sus ojos y su voz era débil. Desde uno de los ángulos del restaurant, Shanghai había clavado su mirada en ella.

—¡No lo haré!—dijo ella resueltamente.—¡No lo haré!—Y con su descalzo pie golpeó el suelo de mal humor.

—No lo hará si yo puedo impedirlo—dijo Freddy.

—¿Pero sabe lo que me dijo una vez? ¡Que me degollaría antes de que me case con otro! Cree que le tengo miedo, pero no es así! —Y con una mueca levantó la cabeza en dirección del propietario.

Freddy pagó la cuenta y se levantaron. Shanghai los siguió con la vista cuando salían.

El viaje de regreso fué silencioso. Freddy dejó su preciosa carga en el mismo lugar que la había encontrado; ella cargó con los paquetes y corrió con sus descalzos pies hasta desaparecer.

Pero aquellos buenos momentos debían repetirse, y Kitty Westley tenía que ser protegida a toda costa contra la influencia de Shanghai. Así que sucedió que el caballo aprendió a detenerse a la vista de la muchacha descalza y sentada en el tronco del pino; y antes de un mes la colonia dejó de murmurar y encogían los hombros al ver pasar al mayoral de Melonville y su linda pasajera. Después de todo, bastaba que fuera puntual con sus encargos; lo demás, no era asunto de ellos.

La primavera se convirtió en verano; la cuenta del vino del viejo Westley iba en aumento; la amarillenta cara de Shanghai se tornaba en una expresión feroz; y Freddy Burton, en su solitaria cabaña, soñaba con su futuro.

Un mes después la boda fué solemnizada en el registro civil de Melonville, y el caballo de la diligencia disfrutó de unos días de descanso, mientras sus dueños pasaban una dorada semana en un pequeñito y pintoresco hotel a orillas del río Indian.

Para Freddy y su joven esposa desaparecieron del mundo los malos elementos: el padre borracho y el chino enfurecido. Para ellos la felicidad de toda la creación se había reunido entre cuatro paredes de pino barnizado. En las sombras el gesto feroz de la cara de Shanghai se hacía más negro día por día.

Así corrieron tres meses, durante los cuales el cariño que mutuamente sentían fué un continuo derroche de felicidad. Pero en el cuarto mes la cruel sombra extendió su manto.

Era una tarde de otoño, y una pesada carga demoró la diligencia. Los bosques parecían tristes y solitarios cuando el crepúsculo se diluía en la noche bajo el pálido reflejo de la ascendiente luna.

Pocos minutos bastaron para dejar el caballo en el establo, y su dueño se dió cuenta que Kitty no había salido como de costumbre a recibirlo. Pero cuando llegó a la cabaña y la encontró sumida en la oscuridad se apoderó de él un rápido temor de que hubiera ocurrido un accidente y sus manos temblaban al encender la lámpara. Haciendo un esfuerzo para tranquilizar su voz se volvió hacia la habitación interior llamándola por su nombre. El silencio aumentó su inquietud. Trémulo, empujó la puerta y se detuvo horrorizado.

Allí iluminada por los rayos de la débil luz, estaba su esposa, rígida y fría, sobre la cama, fuera del alcance de la voz humana. La muerte había cristalizado sus ojos, entre abiertos en una agonía de lastimoso terror, y sobre la redondez de su blanda garganta se mostraba una espantosa herida.

Los detalles se imprimían en su mente con un rayo de fuego. El mudo estupor que la generosa Naturaleza envía algunas veces para mitigar las conmociones cuya violencia excede a las fuerzas del hombre, le dominó por completo.

Hasta que los primeros rayos del día penetraron por la ventana no se dió cuenta Freddy que había pasado toda la noche al lado de la cama y con las inertes manos de su esposa fuertemente oprimidas entre las suyas.

Aún en esas tierras sin ley la tragedia fué el tema de muchos días. La pesquisa no dió luz alguna sobre el autor del brutal asesinato.

Con la sorpresa de todos los habitantes de la colonia, Freddy volvió a tomar el derrotero de su vida en el mismo punto donde lo había dejado: la rutina de su viaje diario.

Así que, tres días por semana rodó por las siete millas del arenoso camino que separa Melonville de la colonia del lago Topekah un pesado vehículo conocido como la diligencia de Melonville.

La carga era liviana; consistía en una pala, un hacha, varias bolsas vacías y unos cuantos metros de cuerda.

Burton tomó las riendas. Un fulgor siniestro brillaba en sus ojos. Después de recorrer unas tres millas se detuvo frente a un espeso pinar que separaba el camino de la vía del ferrocarril a Florida. Ató su caballo a uno de los pinos, y tomando la pala, desapareció en la espesura del pinar.

Pasó una larga hora antes de que volviera, goteándole el sudor y respirando dificultosamente. Subió al pescante y de nuevo se puso en camino, para recorrer esta vez una milla más hacia el pueblo.

Otra vez ató el caballo, y echándose el hacha al hombro siguió a pie por un par de cientos de metros. Cinco minutos de deliberación le fué suficiente. Eligió un corpulento pino y a golpes de hacha lo hizo caer atravesando el camino. Después se retiró a un lugar oculto y esperó lo que tenía que suceder.

La luna apareció sobre las copas de los pinos encerrada en un círculo de nubes, y la noche era tranquila, pero él esperaba pacientemente y sin moverse, aunque con los nervios en tensión, alerta los sentidos.

Poco después de las nueve apareció en el camino un sulky con un sólo ocupante. Burton se acurrucó en su escondite al reconocer a su víctima desde lejos.

Unos metros antes del obstáculo, Shanghai detuvo su caballo y descendió para reconocer la causa. Era un incidente tan común que un pino cayera atravesado sobre el camino que no despertó en él la menor sospecha, y su primer impulso fué apartarse un poco afuera del camino y rodearlo.

Pero el lugar había sido cuidadosamente elegido. Un espeso e impenetrable matorral a cada lado exigía remover el tronco, se dispuso a llevarlo a cabo.

Al agacharse sobre la punta más delgada del tronco y rodearlo con los brazos, unas garras de hierro le apretaron la garganta.

Lanzando un rugido de terror, Shanghai dió vuelta a la cara para afrontar a su asaltante y vió la mirada asesina en los ojos de un loco; en seguida una fuerza sobrehumana lo redujo al silencio de la insensibilidad.

Fué el traqueteo del carruaje lo que le hizo volver en sí, y la situación en que se encontró lo llenaron de temores de una muerte próxima. Estaba firmemente atado de pies y manos y con el cuerpo metido en una bolsa que le impedía todo movimiento; una mordaza le apretaba fuertemente la boca. Inmóvil, mudo e indefenso, temblaba mientras la diligencia rodaba por el camino.

El mayoral no hablaba una palabra. Cuando hizo alto, ató las riendas del caballo a un pino, como antes, y tomó su pesada carga entre los brazos. El mudo terror en los ojos del maniatado era su única protesta. Burton avanzó con su carga a través del pinar hasta salir al claro de la vía.

Allí, en el centro de la vía, entre los durmientes, había una zanja recién abierta de unos cinco pies de profundidad ,en la cual Burton cuidadosamente descargó a su víctima y se volvió al carro. Sólo la cabeza y el cuello sobresalían un pie sobre el nivel de los rieles.

Poco después regresó con las herramientas dispuesto a completar su obra. Se quitó el saco, arremangó las mangas de la camisa y palada tras palada fué rellenando el espacio que quedaba vacío. Finalmente, recogió las herramientas y las metió en una bolsa, que escondió en el matorral.

Con una llamarada salvaje en los ojos, se acercó a su víctima y le habló por primera vez.

—¡Cobarde asesino!—le dijo.—Te he traído aquí para que mueras. ¿Nunca se te ocurrió por qué esperaba tanto tiempo? Podía haberte matado en el café o en la calle; pero quise esperar y te diré por qué.

"He visto el sufrimiento de una terrible muerte en los ojos de una mujer asesinada. Esta noche lo veré en los ojos de un hombre vivo. Fíjate lo bien que preparé mi plan y elegí el sitio. A pocos metros de aquí termina una curva en un pronunciado declive, sin que nadie pueda saber lo que hay después de la curva. A media noche aparecerá el correo de Tampa corriendo a sesenta kilómetros por hora.

"Lo verás cómo avanza al doblar la curva, y oirás la pitada de la máquina cuando te salude con su último adiós. A sesenta kilómetros por hora, Shanghai; y nada en esta tierra de Dios te podrá salvar".

Se detuvo, y echando la cabeza hacia atrás, rió, carcajada tras carcajada. En el silencio del pinar resonó un rugido que parecía ascender hasta lo infinito.

Sobre las copas de los pinos aparecieron a la luz de la luna brillantes nubecillas que se esparcían al ascender. El las señaló con su temblorosa mano.

—¡Se ha corrido la cortina, Shanghai!— le gritó.— ¡Por fin tengo mi venganza... por fin!

Y la inmóvil víctima conoció que había llegado su última hora.

A cincuenta metros de él, sentado sobre las ramas de un pino derribado, estaba Burton esperando que se completara su venganza, mientras que a pocas millas de allí el tren avanzaba haciendo crugir los durmientes a su paso.

Shanghai lo había oído también y los convulsivos esfuerzos que por un tiempo había abandonado empezaron de nuevo. En la inútil e insensata lucha el sudor le inundaba los huesos de la cara, cegando sus ensangrentados ojos. La tierra a su alrededor se removía por efecto de los desesperados esfuerzos de su músculos, y Burton reía, reía.

¡Más y más se acercaba el momento; veinte metros... quince... diez!

El correo de Tampa posó con enardecedor bramido.

Sobre las siete arenosas millas que separan el pueblo de Melonville de la colonia del lago Topekah, tres veces por semana se arrastra un pesado vehículo conocido con el nombre de "Diligencia de Melonville".

A. H.

DEL CONCURSO DE BELLEZA FEMENINA ORGANIZADO POR "ZIG-ZAG" Y "LA NACION"

Señorita NOEMI LIRA FOITZICK
Foto. Charlin.—Santiago

Señorita LUISA GONZALEZ ROMO
Foto. Heffer.

Señorita VICTORIA SANCHEZ MATTE
Foto. Charlin.—Santiago

GRAN OCASION
MUEBLES

Dormitorios, comedores, salones, roperos, peinadores, aparadores y toda clase de muebles sueltos.
CATRES de bronce y de fierro.
COLCHONES de lana y sommiers.

PRECIOS DI REALIZACION

ALFOMBRAS inglesas de lana.
ALFOMBRAS inglesas rizadas.
SOBRECAMAS, frazadas de lana y algodón; colchas de hilo de color y blancas.
Toda clase de ropa para cama.

SAN DIEGO 460
FRENTE A LA PLAZA ALMAGRO

EL AGUILA

Para Enflaquecer

con seguridad y sin riesgos tómense PILDORAS GALTON a base de extractos vegetales. El mejor remedio contra la Obesidad. Las PILDORAS GALTON hacen enflaquecer mejorando la digestión

Exito constante, absoluta seguridad.

J. RATIÉ, Farmacéutico
45, Rue de l'Echiquier, Paris
En Santiago:
Droguería Francesa, Delicias 757
y todas farmacias.

APROVECHE UD. LAS GANGAS
Que desde mañana LUNES ofrece "LA ADUANA"

LIENZO	
LIENZO INGLES lavado, el metro . . . . . . $	1.00
LIENZO CORNETA, grueso ancho, el metro, 1.30 la pieza . . . . $	48.00
LIENZO MADAPOLAN, muy fino, el metro, 1.50 la pieza . . . . $	54.00
LIENZO LAVADO, muy ancho, el metro, 1.90; la pieza . . . . $	68.50
LIENZO CULEBRA, legítimo, el metro, $ 1.90; la pieza . . . . $	68.00
LIENZO DOÑA CRISANTA, en 88 ctms., el metro, $ 1.90; la pieza . . . . . . $	70.00
LIENZO EL SABIO, estilo Caballo Alado, el metro, $ 2.20; la pieza . . . . . . $	78.00
LIENZO MANO GRANDE, muy ancho, el metro, $ 2.30; la pieza . . . . $	85.00
LIENZO TORTUGA, legítimo, el metro, $ 2.35; la pieza . . . . $	86.00
LIENZO CABALLO ALADO, legítimo, el metro, $ 2.40; la pieza . . . . $	88.00
CAMBRAY fino, para ropa interior, el metro 2 pesos 20 tvs; 1 pieza . . . . . . $	35.00
CREAS PARA SABANAS	
CREA GRANO DE POLVORA, en 140 ctms. de ancho, el metro . . . . $	3.50
CREA GRANO DE POLVORA, en 165 ctms. de ancho, el metro . . . . $	5.00
CREA MEDIO HILO, en 100 ctms. de ancho, el metro . . . . $	6.50
CREA MEDIO HILO, en 190 ctms. de ancho, el metro . . . . $	7.00
CREA CRUDA, en 140 ctms. de ancho, el metro $	3.80
CREA CRUDA, en 150 ctms. de ancho, el metro $	4.50
CREA CRUDA, en 165 ctms. de ancho, el metro $	5.00
CREA CRUDA, en 205 ctms. de ancho, el metro $	6.00
LANAS	
GAMUZAS FINITAS, el metro, sólo a . . . . . $	7.80
GAMUZAS pura lana, surtidos de colores, metro . . . . $	9.00
SARGA INGLESA, pura lana, en azul y negro, el metro . . . . $	7.00
VIYELAS LISTADAS, pura lana, doble ancho, el metro . . . . $	7.50
GABARDINA pura lana, en 110 ctms. de ancho, el metro . . . . $	11.90
GABARDINA estilo impermeable, en 130 ctms. de ancho, el metro . . . . $	12.00
FRAZADAS DE ALGODON	
¡OCASION! FRAZADAS DE ALGODON, buen tamaño, cada una . . . . $	8.00
FRAZADAS para dos plazas, cada una . . . . $	9.50
FRAZADAS DE LANA	
FRAZADAS pura lana, para una plaza, c|u . . $	29.00
FRAZADAS para plaza y media, cada una . . . $	32.00
FRAZADAS pura lana, color gris, cada una . . $	33.50
FRAZADAS de lana, color Vicuña, c|u., a . . $	59.50
SOBRECAMAS	
SOBRECAMAS de buen satín, para una plaza, cada una . . . . $	25.00
SOBRECAMAS de satín mercerizado, para plaza y media, cada una . . . . $	30.00
SOBRECAMAS de raso mercerizado, c|u. . . $	40.00
SOBRECAMAS de raso, doble ancho, semi-seda, cada una . . . . $	48.00
FRANELAS CRUDAS	
OFRECEMOS el mejor surtido, el metro, desde $	1.80
SABANAS	
SABANAS para colegiales, cada una, a . . . $	6.50
SABANAS de crea granité, cada una, a . . . . $	8.50
SABANAS de crea cruda, para plaza y media, cada una . . . . $	10.00
FUNDAS de buen lienzo, cada una, sólo a . . $	1.80
OPORTUNIDAD	
CASIMIRES ingleses, pura lana, en 150 ctms. de ancho, el metro . . . . $	12.00
¡GANGA! CASIMIR inglés fantasía, en 155 centíemtros de ancho, pura lana, el metro . . $	15.00
CASIMIR inglés Homespun, el metro . . . . . $	18.00
VARIOS ARTICULOS	
COTI para colchón, doble ancho, el metro . . . $	3.90
BRIN crudo para delantal, buena clase, el metro . . . . $	2.00
SATIN para forro, todos colores, el metro . . $	2.00
SERVILLETAS de buen damasco, la docena, a $	15.50
DAMASCO para mantel, el metro . . . . $	6.50
GRANITE para toallas y repasadores, muy fino, el metro . . . . $	2.25
FELPAS y ASTRAKANES par abrigo, gran surtido, el metro, dsde . . . . $	33.00

ANTES DE HACER SUS COMPRAS, SIRVASE CONSULTAR PRECIOS EN "LA ADUANA" BANDERA 770 al llegar a San Pablo—Casilla 528

DE NUESTROS CORRESPON

EN EL LABERINTO DE LAS RUTAS MARINAS

por FEDERICO VERGARA VICUÑA.

Por los grandes pedazos de un continente: Java, Borneo, Célebés, Molúseas, Sumatra. — Singapoore, una de las bellezas que se ofrece al catalejo del marino. — A través de los mil canales de un hermoso archipiélago. — Los ingleses, donde van, llevan su sociabilidad especial. — Los coolíes, sus cochecitos de dos ruedas.

SAIGON, Marzo de 1924.

12 de Diciembre.— Al atardecer costa de Sumatra comienza a senvolver en la bruma azul del púsculo su cabellera de bosjes. Una que otra plantación desnde por las colinas hasta el mar a trechos pequeños caseríos en luminosidad suave muestran la quitectura europea contra el ndo de naturaleza virgen. Sumaa, la gran isla del archipiélago Gonda tiene una cintura capriosa de otras islas pequeñas por nde el barco va serpenteando, entras se acerca a Singapoore, dos estos peñascos de verdura e salpican las Indias Neerlanden desde el Océano Indico pasanpor Java, hasta los mares del nor, en las aguas de Australia, los unos más, los unos menos queños países encantadores. Las jeres tienen el renombre de una lleza exótica. Los hombres vin en la plena comunión con la va poblada de animales extralinarios guardando los viejos ride civilizaciones ya perdidas.

Entre este laberinto de rutas rinas están los grandes pedazos continente: Java, Borneo, Celes, Molusoas, Sumatra, Flores, el perio holandés colonial que viedesde el Queensland australiahasta la puerta misma de Sin poore, magnífica herencia del sado que la organización equiliada de un pueblo ha sabido convar a través de las guerras vejas y los despojos que amenan a un pequeño país.

Los navegantes conocen la enida de Singapoore como una de bellezas naturales que se ofreal catalejo del marino. El barva lentamente a través de cales en el archipiélago, volviencon curvas bruscas para tor otro rumbo y entrar en nues canales.

A lo lejos, ya a proa, ya a popa, humo de la ciudad hace más gris el horizonte crepuscular. Pero esta atmósfera de atardecer no vale la coloración del Bósforo ni tampoco estos árboles umbríos que salen del mar impresionan como el telón maravilloso del Cuerno de Oro lleno de minaretes, de estrellas que asoman sobre las colinas de Stamboul y caiques silenciosos que se deslizan arrastrando en el agua sus flecos de terciopelo.

Constantinopla es la reina de los puertos espirituales, Río de Janeiro la de los naturales.

Tal vez Singapoore tenga mucho de este último, pero sin la osadía irrespetuosa del Pan de Azúcar y el Corcovado que embisten derecho contra el cielo.

Y la ciudad, mientras más nos acercamos, va tomando en los edificios comerciales el mismo aspecto de los puertos que no tienen alma propia formados por las necesidades navieras y la fusión de razas que se aglomeraron en el mismo punto al toque mágico del Cuerno de la abundancia.

La ciudad en la penumbra tiene el doble encanto de poder ocultar con nosotros la joya del Andre Lebon con perfume de París, que va a la frontera del Yunam chino a buscar su novio el capitán aviador. Por las calles los eternos compañeros de viaje se pasean perezosos mirando las vidrieras iluminadas con el semblante de quien no comprara nada.

¡Qué horrible martirio es la burguesía fuera de su casa!

Más aún cuando es noche de luna, en Oriente y la atmósfera cálida embriagada de aromas os habla de cosas amables en cada detalle, en cada copo de las palmeras que se ofrecen a la luna.

El jardín botánico adormecido en la claridad lechosa parece un cementerio de fantasmas. Los grandes árboles espectrales, inmóviles se recortan contra el cielo, y en el ambiente el perfume de la selva se funde en un beso cálido con el mar.

Volvemos a la terraza del Metropole donde nos esperan el Comandante Normand, el doctor y un gentil barón de Beres plantador de caucho en Java, feudatario de Normandía y castellano de Bélgica. Es el tipo del señor de Pomarel. Aquí alrededor de la mesa bulliciosa en este hotel de Singapoore, camino de la plantación, lleva el pandero de una alegría infantil.

Pero cuando recuerda la Bélgica y el castillo señorial una súbita gravedad preside la entonación con que nos hace su declaración de principios de viejo católico, católico hasta la médula de los huesos, que guarda toda la fe y el orgullo de su casta para cuando se siente Pomarel en el seno de la familia.

—Yo no presentaré jamás mis hijas a nadie que no me muestre sus pergaminos de rancia nobleza católica, declara con ojos de iluminado. Y a renglón seguido nos cuenta bonachón que adora a su mujer a quien le ha dado para premiarla doce hijos. Original mezcla la de este hombre aventurero que pasa la mitad de su vida en las rutas de oriente, viendo crecer las filas de caucho y la otra mitad cultivando las emanaciones añejas del castillo familiar.

Esta noche en el Hotel Europa hay baile semanal de la colonia presidido por el gobernador. Amplia sala y mundo elegante como en cualquier salón de Londres. Las mujeres ataviadas ricamente a la inglesa bailan muy "come il faut" con oficiales flamantes en su tenida de noche, y al centro, en una especie de palco avanzado, rodeado de flores como un Buda, el gobernador de Singapoore contempla con ojos entretenidos.

Los ingleses, donde van, llevan su sociabilidad especial que los hace sentirse en cualquier latitud como si estuviesen en Londres. Un inglés sin smocking y sin baile dejaría de serlo. Un inglés sin whisky dejaría de existir.

He aquí la trilogía que mantiene la ilusión de la patria lejana para estos flamantes coloniales, bien peinados y bien vestidos como si viniesen de una fiesta en el Berkeley. Sin el baile no habría el aliciente de conservar los modales en los largos meses de campaña en la selva. Sin el smocking no existiría el agrado de la ducha fría después del trabajo o después de la partida de sport que significa cambio en el vestir. Sin el whisky no tendrían el optimismo de trasplantar el baile y el smocking bajo estos climas de plomo.

Ahí los tenéis correctos como en una recepción de Buckingham Palace bailando cual chicos contentos frente a su Gobernador que los sigue complacido.

Hasta que el God save the king, el mismo God save the king del Canadá Sidney, de Calcuta, el mismo y a la misma hora de todas, las rutas de todos los mares, pone a la concurrencia de pie y apaga las ampolletas.

Es la hora de irse a dormir siguiendo el ejemplo de estos buenos ingleses.

Regresamos al barco cultivando los efluvios de la raza con don Luis de San Tines, alcalde bilbaíno y Jesus el vasco más febo de Vizcaya, con osamenta de conquistador castellano. Hablamos de España y de América, del Rey y de los toros.

Sin sentirlo el trote acompasado del coolíe que nos arrastra en el pousse-pousse, coche lijero de dos ruedas con una vara en que el hombre reemplaza al animal, nos acerca de la playa aun distante.

Sólo estos coolíes que van al trote arrastrando nuestro pousse por la carretera se atreven a desafiar la tranquilidad de la ciudad dormida. Pobres. Pagan bien caro el atrevimiento.

La tela kaki que les cubre la cintura pasada de transpiración, es un paño negro que destila. Por las espaldas raquíticas que brillan con reflejo amarillento corren hilos cristalinos que son gotas de vida que se le van a estos organismos asiáticos debilitados por la fiebre.

Pero cuando al pie de la escalinata del Andre Lebon queremos responder ronco al coolíe que de animal de arrastre pasó a pasajero de un blanco y a pesar de ello pretende robarnos, vimos con asombro que la respiración era también de animal cansado. Y por aliviar un desgraciado debimos pagarle que nos hubiese cedido su puesto de animal.

Al amanecer dejaremos la rada entrando en el mar de la China. Nos quedan dos días hasta Cap. St. Jacques, en Cochinchina, donde subirá el piloto que conduce el barco por el río hasta Saigon. Cap. St. Jacques es también el puerto de los maridos. Desde que el barco, por lo general tarde en la noche, enfrenta el morro de la fortaleza, deteniéndose, las mujeres que regresan, colgadas sobre la borda escudriñan las [illegible] temblando de nerviosidad. Una [illegible] cesita se acerca. Es el bote del piloto y de los maridos. Pequeños gritos de emoción brotan de los pechos femeninos que traen un pedazo de Montmartre metido adentro, pero que a la vista del marido, del pobre marido colonial sienten resucitar la ternura de la noche de bodas.

Por la escala de cuerda ya vienen subiendo alegres y confiados sin saber si encontrarán al [illegible] que los desconoce berrequeando con pánico o a la mujer ataviada a la última moda del boulevard "decolleté" y con las polleras a media pierna.

El smocking tiene fragor de batallas con las botellas de champagne. Y Marthe, la novia del Yunam, se acerca leyendo un telegrama para decirnos con una sonrisa que tiene de triste y de alegre: No subirá hasta mañana a Saigon.

Pero el "Andre Lebon" sigue su ruta y fatalmente el muelle se acerca como un fantasma, en las sombras de la noche.

F. V. V.

EL CAMINO DE KANDY A CEYLON. — EL REDACTOR DE "LA NACION" DON FEDERICO VER- RA ACOMPAÑADO DE SU AMIGO, EL JOVEN ARGENTINO, DON ALBERTO RODRIGUEZ LARRETA.

EL REINO DEL PELUQUERO

por ALMOR

Cada hombre célebre tiene un sitio. — El peluquero es un pianista del pelo. — El es más necesario para una mujer que un marido. — Las nuevas esencias de nombres sugestivos se imponen en todas partes. — Ninguna mujer pretende hoy pasar por verdadero lo que no es. — Todo lo puede el genio creador del peluquero. — Cómo se desliza la maravillosa vida de Monsieur Antoine.

PARIS, Mayo 1.o de 1924.

Son muchos los hombres célebres en esta ciudad divina. Se les encuentra, según su carácter y condición, en diversos sitios: a Monsieur Poincaré en el "Quai d'Orsay" o en el "Palais Bourbón"; a M. Millerand en el Elíseo; a Carpentier en las salas de box o en los dancings de moda; a Paul Bourget, René Bazin o Jean Richepin bajo la cúpula de la Academia; a Guitry, Le Bargy, Huguenet en el teatro; a Chevalier d'Orville, Saint Granier en los "music hall"; a Picasso y Juan Gris en sus talleres, a Seue en el Ritz y a Antoine—uno de los hombres más notables del día—en su peluquería.

El peluquero es hoy un "as", un prohombre, un pintor, un poeta, un virtuoso, un pianista del pelo, un mariscal, un semi-dios, dio mal, un Dios entero! El determina en el vasto mundo de las caras ovaladas, redondas afiladas, chatas o cuadradas, la superioridad de la chasquilla sobre la onda y la ventaja de la raya al medio sobre la raya al lado. Es un consejero, un confidente, un amigo íntimo, casi me atrevería a decir, un confesor.

El ha decretado que las melenas deben llevarse cortas y nadie se atrevería a contradecirle: Así como el Cristo ha dicho: que vengan los niños a mí, él, ha llamado a las mujeres... Acuden en masa y él, siempre él, con un ademán magnífico, "les toma el pelo".

Antoine, quiero decir, Monsieur Antoine, perdón, "Mon cher Monsieur Antoine", es tan necesario e indispensable en la vida de una mujer como un marido—no me expreso bien— más que un marido; desde luego sabe más, mucho más que un esposo. Se le confía cosas que no se le diría a nadie, complicaciones íntimas, rupturas amorosas, la aparición de un granito en la nuca, de un pelo en el mentón; se le habla al oído, se le llama por teléfono, se le consulta, se le cita, se le suplica y poco falta para que se solloce en sus brazos comprensivos y consoladores.

Entremos donde Antoine, s'il vous plait...

En el gran salón de los espejos, como se diría en Versailles, se esparce un aroma voluptuoso a perfume, agua de colonia, polvos finos y cremas. Las nuevas esencias a la moda triunfan y sus nombres sugestivos se imponen en todas partes: "Un soir viendrá", "Jardín la nuit", "Fox-Trot" y "Suivez moi jeune homme" de Marthe Regnier, la bien conocida actriz, son los más apreciados por los olfatos refinados.

Entran y salen del recinto las muñequitas más cautivadoras que soñar se puede. Son mujercitas artificiales: las bocas en forma de corazones color jugo de guinda, las mejillas rosadas como orquídeas, los cabellos de oro, las manos de nieve, los dedos marmóreos que terminan en puntas corralinas. Pero ninguna pretende hacer pasar hoy día lo que no es, por verdadero. Existe una especie de honradez en lo que se refiere al embellecimiento del rostro. Se detienen frente a los espejos, corrigen sus líneas, reaniman los matices descoloridos se pintan lunares, premunidas de todo género de aparatitos que extraen con ademanes monísimos de sus bolsas chinas estilo Tout-Ank-Ka-Mon o Mah-joug: son escobillas diminutas, frasquitos de oro, lápices para los labios, para las cejas, para los ojos, peinetas de carey, plumillas con que se espolvorean la punta de la nariz, las mejillas y el cuello; un verdadero arsenal de cositas frívolas y delicadas.

Casi todas las cabezas que se ven son de chiquillas. Pero aparece aún una que otra rezagada, indecisa o tímida que aún no se atreve a librar la batalla. Avanza tremulenta a sacrificar sus trenzas rubias o brunas. Tiembla. Es aquél un instante decisivo en la vida, un paso trascendental, una resolución grave que tomar.

La que se encuentra en ese trance luce una fisonomía de suplicada y recurre en su tribulación a Antoine... que se pasea a lo largo de la hilera de peluqueros que gesticulan y peroran con ademanes ondulantes, flexibles, con el peine en una mano y las mechas cogidas con dos dedos de la otra. Mientras hacen prodigios en las cabezas de sus pacientes tocan todos los temas: la política internacional, el salón de pintura, las carreras, la moda, el tiempo, el último libro, etc.

Antoine, entretanto, vigila, se detiene, da un consejo, una opinión, corrige, observa, cierra un ojo, se frunce, inspecciona, compara, piensa, medita, suspira, se impresiona, se ilumina y crea un nuevo detalle que hará furor... En ciertas ocasiones toma parte en la obra, da el toque, revuelve con movimientos de prestidigitador, una cabellera que cría espuma como el champaña...

—Monsieur Antoine—clama una damisela que lleva en los brazos un perrito que parece gato— vengo resuelta, no he dormido anoche, he llorado esta mañana... pero me corto el pelo.

—¿Me trae la carta de autorización de su marido?—pregunta el.
—No quiero más desagrados, ni protestas, ni amenazas de juicios...

—No. No me he atrevido a hablarle... pero asumo la responsabilidad. Aquí estoy, Monsieur Antoine, me entrego a usted. Haga usted de mí lo que quiera... Soy suya!...

Antoine llama a uno de sus soldados.

—"Monsieur Joly, Madame venx être "a la chienne" Allez—y Monsieur Joly, Allez—y!

He ahí el nombre con que han bautizado las cabezas a la moda: "a la chienne", cabeza de perro.

En ese instante la damisela se estremece:

—Monsieur Antoine, un segundo todavía, un minutito por favor...

Tal como la du Barry en la guillotina.

Pero entretanto se acerca un jovenzuelo melenudo — Monsieur Petit doigt—y con voz de lamento comunica:

—Madame la marquise llora. Monsieur Antoine se precipita con un paso de minuet en extremo Luis XV.

—"Madame la Marquise est ravissante, declara.

Más, la Marquesa no piensa así. Esconde en sus manos nacaradas su rostro afligido. Se encuentra horrible. Ha perdido su encanto, su "cachet", su "genre", un sollozo la sacude, se alza desesperada de su asiento y, con un ademán desolado, se deja caer en los brazos de M. Antoine quien la besa el pelo. Con un gesto melodramático señala la trenza cortada en la cual juega el perrito faldero que esperaba a su dueño junto al sillón fatal...

—Voilá ma vie—clama la Marquesa—tronchada en el suelo; y luego agrega: no es mi marido el que me aflige... pero Roland, qué dirá Roland.

Y la voz de Antoine resuena reconfortante, pletórica de ternura:

—No se le dé nada señora, con Rolanes tendrá usted ahora a sus pies con su nuca descubierta y la chasquilla en la frente.

Pues— preciso es decirlo— Antoine conoce los menores secretos de sus clientes, sus amores, sus desengaños, sus malas y buenas fortunas, "toutes les petites miseres, "quoi". Es, además de un artista, un psicólogo del alma femenina.

Sin duda que es ésta la época del "peluquerismo". Es un [illegible] no. Yo admiro a Antoine, ¡Ah! y le tengo miedo; lo saludo con la más afable de mis sonrisas y saco el sombrero con deferencia. Es el único ser que, hasta ahora, ha logrado dominar a mi mujer.

¡Honor, honor a él!

A

Hemorroides

INTERNAS O EXTERNAS, GRIETAS, ETC,
CURACION RADICAL INFALIBLE, CON EL
BALSAMO "INDIANO"
Adelanto de la ciencia médica — Millares de curaciones — Basta un solo frasco
—: SE VENDE EN TODAS LAS BOTICAS Y DROGUERIAS :—

HA SUBIDO
EL PRECIO DE LA
LECHE FRESCA
PERO
NO HA SUBIDO
EL PRECIO DE LA
LECHE CONDESADA "LECHERO"
QUE TAMBIEN ES
LECHE FRESCA ::

UN TARRO DE LECHE "LECHERO" REPRESENTA MAS DE UN LITRO Y MEDIO DE LECHE NATURAL DE PRIMERA CLASE
Y MEDIA LIBRA DE AZUCAR

SEÑORES INDUSTRIALES

Si ustedes tienen en sus talleres o fábricas algun motor eléctrico que no funcione satisfactoriamente o que requiera alguna reparación, no permitan que electricistas sin responsabilidad ni competencia, y a título de composturas, terminen por destruirlo completamente.

SIEMENS - SCHUCKERT LTDA.
EN SU
SECCION TALLER,
DARDIGNAC N.o 165
dispone de elementos modernos, competentes ingenieros y personal idóneo para efectuar
REPARACIONES
rápidas, eficientes y económicas

SALES EN EL EXTERIOR

CRONICAS BRITANICAS

por TOMAS DE LA BARRA F.

La preponderancia de la mujer en Gran Bretaña.— Raras costumbres tradicionales del año bisiesto. — Las mujeres masculinas y oidoras del hombre. — Fidelio, la única ópera de Beethoven. — Las grandes carreras "The National". — Una hermosa excursión en automóvil. — El herrero que casa a destajo los amantes prófugos.

GLASGOW, Mayo 7 de 1924.

En pócos, tal vez en ningún país, la mujer ha asumido un rol de mayor preponderancia que en Gran Bretaña, sobre todo después de la guerra.

Aquí tenemos mujeres Sub-Secretarios de Estado, Directores de Banco, miembros del Parlamento, periodistas municipales, arquitectos, médicos y abogados.

El Presidente de la Gran Federación de los **Trade-Unions** del Imperio, es una mujer, Miss Margarita Bondfield.

Y este predominio ha llegado a su grado máximo en el presente año bisiesto (leap year), en el cual las mujeres están autorizadas para solicitar en matrimonio al hombre que ellas deseen.

No hace mucho acaba de celebrarse un matrimonio, en el cual una viuda de 55 años de edad pidió la mano a un doncel, viudo también, de 84 abriles.

En el año bisiesto es muy corriente que las niñas soliciten una danza de un joven bien parecido y buen bailarín.

Esto está autorizado por una antigua costumbre; no choca a nadie y es la única chance de las solteronas poco agraciadas, que de otro modo nunca bailarían o no se casarían jamás.

Y cuidado, que si un hombre no acepta el matrimonio propuesto por una mujer en el día extra del año bisiesto, a lo menos debe pagarle como indemnización un bonito traje de seda. No creo que en este país tan conservador de sus tradiciones, haya alguien que se atreva a rechazar el veredicto popular.

Se entiende que estas proposiciones sólo pueden hacerse el día 29 de Febrero, pues de otro modo, si se extendieran todo el año no quedaría solterona en Gran Bretaña sin casarse o sin tener un vestido de seda gratis cada cuatro años.

Es también costumbre consagrada que la noche del 29 de Febrero, las mujeres festejen a los hombres con grandes comidas en los restaurants y sean ellas las que paguen todos los gastos de los invitados, incluso el automóvil y las propinas.

Las maestras de escuela, solteras en su inmensa mayoría, son las responsables del menosprecio desdeñoso que la mujer futura ha de sentir por el hombre de mañana, pues se ha comprobado que junto con incitar a las muchachas a desarrollar todos sus músculos por medio del sport excesivo y a cultivar su inteligencia para vencer al hombre en las batallas de la vida, fomentan a la vez el odio, tal como suena, contra el sexo masculino. A estas maestras se les llama man-hater (odiadora de hombre), y son numerosas y se propagan como la mala hierba, como la galega de nuestros campos.

Están destinadas a hacer un mal inmenso a este país en el futuro y no se divisa aún la mano de hierro que detenga su envenenada propagnada contra el futuro mantenedor y propagador de la raza británica.

He tenido la suerte de ver representar **Fidelio**, la única ópera de Beethoven, por la Compañía Real de Opera **Carl Rosa**. Su interpretación fué bastante discreta y la orquesta desempeñó el rol de protagonista, pues la 4.a obertura es magistral. Beethoven escribió cuatro oberturas para esta ópera, y las tres primeras fueron tocadas durante los entreactos, cosechando la orquesta los mejores aplausos.

Como esta ópera no se ha cantado en Chile —que yo sepa— voy a hacer una ligera reseña de ella, que agradecerán los admiradores del gran músico alemán.

Un caballero andaluz, Florestan, agoniza de hambre y sed encerrado en un sótano de una prisión del Estado, cerca de Sevilla, de la que es Gobernador don Pizarro, su enemigo personal más encarnizado. Leonora, mujer de Florestan, vestida de hombre, consigue entrar como criado a la prisión, en la esperanza de salvar a su marido. Allí le hace el amor a Marcelina, hija del carcelero principal, quien, creyéndola un mancebo verdadero, desprecia por el apuesto **Fidelio** (este nombre toma Leonora vestida de hombre), a su antiguo novio Joaquín, otro de los guardianes de la fortaleza.

Estos amores son consentidos por Rocco, el carcelero principal, quien otorga toda su confianza al futuro yerno **Fidelio**, y comparte con él los secretos de la prisión: juntos cavan en el sótano una tumba, pues Pizarro ha resuelto dejar morir de hambre a Florestan y hacerlo enterrar allí mismo, para no dejar rastro de su inicua venganza.

Fidelio descubre que el ocupante del sótano es su marido, tal como lo suponía, y se resuelve salvarlo a toda costa.

Pizarro, a quien han avisado de una visita imprevista a las prisiones hecha por uno de sus jefes, baja al sótano para ultimar a su víctima y enterrarlo en seguida, ayudado por Rocco y Fidelio. Pero este último se interpone descubriéndose como la mujer de Florestan. Cuando va entablarse la lucha entre Pizarro y la mujer de Florestan, que ha sacado una pistola del cinturón para defender la vida del prisionero, suena la trompeta que anuncia la visita del Ministro de Estado y bajan otros guardianes a comunicar la llegada de los ilustres visitantes.

En la última escena, el Ministro, que es amigo de Florestan y de su mujer, priva de su oficio y aprisiona al autoritario Pizarro y colma de honores a Florestan y Leonora.

Marcelina se consuela de haber perdido a su Fidelio, y después de reconciliarse con Joaquín, se casa con éste, avergonzada de haberse enamorado antes de otra mujer, como ella. Y cae el telón.

La música es de una belleza tan notable como su simplicidad: en el primer acto hay un dúo de amor entre Joaquín y Marcelina, en el cual ésta desprecia al primero y se inclina a Fidelio.

El final del primer acto es muy patético, en el que **cantan** al aire libre y al sol los prisioneros.

En el segundo acto hay un preludio de orquesta delicado, seguido por el solo de **Florestan**, que se lamenta en el sótano; con un **obligato** para oboe, que fué muy elogiado por el gran Berlioz; y el hermoso trío de Florestan, Leonora y Rocco. El tercer acto es muy corto, pero con música tan brillante como conmovedora.

La apatía con que he juzgado siempre las fiestas hípicas, ha sido vencida esta vez en mí por la perspectiva de una hermosa excursión automovilística al través de los montañosos campos escoceses y los prados magníficos cubiertos de esmeraldas del país limítrofe: Inglaterra.

El capitán Rickard, un lobo de mar nacido en Gales, tuvo la buena ocurrencia de invitarme que fuéramos en su automóvil a Liverpool, a presenciar las grandes carreras las más populares de Gran Bretaña, conocidas con el nombre de "Grand National", en las que se congregan la familia real encabezada por el Rey y la Reina, la nobleza, y los **sportmen** venidos expresamente de los Estados Unidos, Canadá, Francia, Alemania etc.

Allí, ocupando las grandes tribunas y todos los alrededores de la gran cancha, se agruparon cerca o más de doscientas mil personas, que invadieron los hoteles, casas de pensión y albergues, no sólo de Liverpool sino también de todos los pueblos y ciudades vecinas. Además de los huéspedes que hacen visita obligada en esos días de cuanto habitante de Liverpool pueden conocer, y de quienes solicitan **aún cuando** sea un sofá para dormir durante las noches.

En la gran carrera de saltos del Viernes pasado, se presentaron 37 caballos a disputarse el triunfo. Tenían que correr **cuatro millas y media** y salvar **treinta grandes** vallas con sus fosos respectivos.

En el tercer salto cayó el caballo favorito Conjures II, el único, y en el sexto el más formidable, rodaron seis caballos con sus jinetes, algunos mal heridos.

Las carreras en sí no tenían interés para mí, ni mucho menos la cancha ni las tribunas, pues nuestro Club Hípico es muy superior como edificios, y creo que también como cancha. Pero el espectáculo de la concurrencia, es emocionante, abrumador.

El Rey era uno de los espectadores más entusiastas y animados: se le hubiera podido tomar por uno de los muchos **sportmen** burgueses que pululaban por la cancha, a juzgarlo sólo por la sencillez de su traje: tongo plomo, traje de vestón claro y grandes anteojos de carreras colgados en el pecho, su gardenia en el ojal y una caña sencilla colgada de su brazo derecho.

Es una verdadera delicia correr por los caminos de la Gran Bretaña, tan lisos como la palma de la mano, aún subiendo y bajando cerros como en los **shap fells**, situados entre **Penrith** y **Kendall**, en Inglaterra. Aquí no se sube en caminos de zig-zag, como los de nuestras cuestas de Prado y de Zapata, sino en largas espirales que permiten correr a 35 y 40 millas por hora, a pesar de la gradiente. En los caminos cubiertos con macadam y alquitrán, no se conocen las zanjas nuestras; no se encuentra ni una sola piedra suelta, pues abundan las cuadrillas de trabajadores que reparan al instante hasta el más ligero desperfecto.

Durante el camino se nota el marcado contraste entre los agrestes y escarpados campos escoceses, llenos de cerros y rocas duras, despoblados de pasto, y por consiguiente de ganado, situados al norte de **Sarko bridge**, la línea divisoria entre Escocia e Inglaterra, situada a ocho millas de Carlile; y los fértiles campos ingleses, fecundados por el cultivo intenso de una gran población angustiada en territorio pequeño.

Atravesamos la pequeña ciudad de Lockerbie, para llegar al villorrio denominado Ecalepchan, donde nació el gran pensador escocés, Carlile, admirado por el mundo entero.

Llegamos luego a **Gretna Green**, pueblucho situado a nueve millas al Norte de Carlile, famoso por existir el herrero escocés que puede casar por autoridad propia a todas las parejas, sean inglesas o escocesas que se lo soliciten.

Este privilegio del herrero de Gretna Green, que se ha venido heredando de padres a hijos por varios siglos, fué otorgado por un antiguo Rey escocés; y nadie —hasta hoy— se ha atrevido a desconocer un matrimonio consagrado por tan ilustre personaje.

Como el límite de Escocia e Inglaterra sólo dista una milla de **Gretna Green**, no sólo los enamorados escoceses iban a consagrar su amor delante del herrero, en los tiempos románticos de antaño, sino que eran principalmente los ingleses los que aprovechaban más de tal privilegio. Muchas veces, los briosos caballos del **mail-coack** tenían que volar parejas con el viento por los **shap fells**, para no ser alcanzados por el carruaje que conducía —pisándoles los talones— al airado padre de la **novia**: todo estribaba en llegar a Gretna Green unos cuantos minutos antes que los perseguidores, para que el matrimonio fuera celebrado válidamente ante el herrero del villorrio, quien se embolsicaba con harta frecuencia buenas libras esterlias por este trabajo sencillo y sin peligros.

Getna Green es, pues, la Meca de todos los amantes británicos, cuyos padres no concuerdan con ellos en las bondades del matrimonio en perspectiva.

Atravesamos las ciudades de Carlile, Penrith, Kendall, Lancaster y Preston, aparte de muchas otras aldeas de menos importancia, para entrar a Liverpool después de seis horas de deliciosa travesía y un recorrido de doscientas cuarenta millas casi el doble de la distancia de Valparaíso a Santiago.

T. B. F.

EL RAYO QUE MATA

por ERNESTO TORREALBA

Grindell Matthews, inventor del rayo mortífero. — La Humanidad se ha puesto de rodillas ante el exterminador. — El ejemplo de Luis XV, el Rey voluptuoso e indolente. — Por la capina dorsal del mundo pasa un calofrío de sangriento sensacionalismo. — La Humanidad no puede vivir sin sentirse morir. — como todo placer hastía, el trabajo se está haciendo monótono. — El hombre ha inventado la más brutal manera de sufrir: la guerra. — A gran galope se aproxima el caballo del Apocalipsis!...

PARIS, Mayo 1.o de 1924.

El rayo que mata ha creado un nuevo calofrío sobre la usada médula de la humanidad. Está de moda furiosa y de cierta permanencia como todos los grandes escalofriantes: como la gran guerra, como Landrú, Anatole France, Mussolini, las elecciones de diputado y Juana de Arco. Grindell Matthews, el gringo que lo inventó cabalgaba ya sobre la historia. Pero la envidia... A penas se había sentado sobre la fama, cuando en toda la prensa francesa comienzan a surgir sabios que "ya lo habían descubierto hacía varios años". Se habían quedado calladitos por modestia. Escritores que se precian de especialistas y precursores en la maravilla científica, habían previsto la invención: Wells y Farrsre, se autocitan a porfía para demostrar que ellos habían rozado y sugerido el tema; pero, como artistas, habían pasado maroposeando. Así, la inmensa gloria del pobre mister Matthews se está haciendo tiritas para dar un jirón a cada precursor de los diez descontentos que surgen mediante la buena voluntad de un periodista, de los cuatros vientos de Europa. A poco más se forma una asociación de reclamantes ante el tribunal de la gloria de todos los que han muerto ratones por medio de un rayo...

Pero el rayo de mister Matthews mata también hombres, montones de hombres. Ejércitos, pueblos enteros, pueden quedar patas abiertas en un segundo, por medio de un rayito que sale de un aparato colocado a centenares de metros. La humanidad se le ha puesto de rodilla, no de miedo, sino de admiración. Si M. Matthecs hubiera descubierto un procedimiento para hacer la natalidad indolora, la vacuna antituberculosa, la utilización de las mareas como fuerza motriz, la estabilización exacta de los aeroplanos, una explicación científica del genio, ¿quién se habría ocupado de él? Los anales de una sociedad científica... y después, polvo. Pero la gloria... Se llama famoso al hombre cuyas pantuflas viejas se cotizan en el mercado de curiosidades: los casmetes escarlatas de Anatole France se han vendido últimamente a mil y dos mil francos; unos tirantes de calcetines del kaiser se pagaron a cinco mil. Hay esperanza que las pantuflas de mister Matthews alcancen precios privativos.

Ha propuesto un nuevo método de destruir hombres, y, naturalmente, los hombres le dicen genio. La próxima guerra no está aun declarada y ya se anuncia con caracteres de una obra de arte nunca vista: los generales serán unos pirtuosos de la matanza que pintarán con sangre sobre toda la costra del mundo. Los regimientos rayeros, especie de artillería, se enplarán a través del espacio rayitos azulados que carbonizarán en algunos segundos una ciudad con tres millones de mujeres y niños... Amén de los gases deletéreos que se están inventando a diario, en una emulación muy del siglo, a cual destruye más hombres en el menor tiempo y con el menor gasto... Recordamos el gesto de Luis XV, el llamado rey indolente y voluptuoso. Un inventor le llevó el secreto de un fuego infernal; el rey adquirió el secreto y destruyó inmediatamente los papeles y planos que lo contenían. Fué mal juzgado, por sus contemporáneos y por los hombres de hoy. Y es que se está razonando así. Mientras más se desarrollan los medios de destrucción, menos la guerra es posible. Razonamiento que Sócrates y un colegial de humanidades llamarían absurdo; pero los hombres están razonando a quinientos kilómetros por hora; es demasiada rapidez para detenerse en lógicas.

Por la espina dorsal del mundo pasa una calofrío, de sangriento sensacionalismo, de voluptuosidad del mal. Los crímenes, los descubrimientos, todo lo encaminado a producir mal, es materia de reportaje que abre las puertas de la fama. Se ha puesto entre algodones de gloria a un encantador marimacho yanque, la sonriente Helena, que robó, mató, defalcó, asaltó bancos y trenes al otro lado del Pantano de los Arenques. Las aventuras de esta feminista, último grito llenan los diarios y doscientas cartas de amor por día le dicen la ternura que ha conquistado en el corazón de los humanos.

La humanidad, agradecida, reconocerá en M. Matthews uno de sus destructores más prestigiosos. La humanidad es así: se muere de amor por el que la maltrata, y ella le da gloria y placer. Me la imagino mujer. Como la esposa del cuento chileno a quien su marido maltrataba con puños, tacos y otros instrumentos contundentes. Ella lanzaba todos los gritos de un animal que sufre. En medio de la paliza, surge el vecino que tenía un alma de Triste Figura en el siglo veinte; separa a los cónyuges y castiga al marido brutal. Entonces, la humanísima mujer se yerge, toda orgullo y amor: "Qué se mete usted, so intruso; es mi marido y para eso pega en lo propio"...

La hembra humanidad no puede vivir sin sentirse morir. Y morir sufriendo. Porque es esta lujuria de dolor su más exquisita entretención. La enfermedad, el trabajo, la pena y la inquietud le son carísimos. El mito bíblico en que el Fabricante Supremo castiga al pecador con el trabajo es de una profundidad oriental: no se equivocó, el no que en la palabra "castigo." "Dios echó a su criatura en un jardín en que el color, el aroma, la forma y el sabor eran permanente sensualidad. Le había dado la única ocupación digna de su mano y de su criatura: la ociosidad. Cuando el hombre se rebeló en contra de su ley, lo castigó con el trabajo. El trabajo, en orden cronológico el primero de los dolores, es la maldición de un Dios, es lo más afrentoso y torturante que haya podido inventar la imaginación de un dios ofendido. Pero el "castigo" se tornó premio. ¿Acaso Dios mismo desconoció la verdadera naturaleza del monstruo que había creado? Es mejor pensar que el Gran Alquimista lo hizo en un momento de descuido y equivocó un frasco por otro en la divina combinación. Lo cierto es que el hombre le ha hecho un chiste irrespetuosamente fumista al buen Dios: ennobleció el trabajo y le gozó el dolor. Así, y con el caminar de las edades, se hizo un animal filósofo en el cerebro y buey en la voluntad.

Como todo placer frecuente hastía, el trabajo se estaba haciendo monótono. El hombre ha inventado la más áspera y brutal manera de sufrir: la guerra. Los suprimidores de la guerra, los que sueñan en un pacifismo universal e idílico, deben jugar a los ojos profundos de la humanidad el rol de unos majaderos eunucos. Los Wilson y la Sociedad de las Naciones le hacen el mismo efecto que al alcohólico la ley seca. Cuando un pueblo, pedazo de humanidad, cae en las manos de un grupo de soñadores de tal laya, descubre inmediatamente la manera de sufrir derramando su sangre: el estado de revolución o de dictadura roja. Los mismos conductores del ideal se encargan de imponerle la dulce tortura.

Tal vez yo soy poco humano —hasta cultivo una virtud tan canina como la gratitud —aguardando con alborozo al verdadero Mesías: el hombre que invente los medios de desterrarme a un planeta vecino y sin hombres. ¡Qué pronto venga! Veo venir a gran galope el caballo pálido del Apocalipsis!...

E. T.

PARA CELEBRAR LOS "SANTOS"
como postre alimenticio, se recomiendan los
PLATANOS
(A PRECIOS SUMAMENTE BAJOS)
BRASIL 1290 — SAN PABLO 925
Teléf. Ingl. 449. Nac. 571 — Teléfono Inglés 2501
ROJAS, CARRIZO y Cía.
CASILLA 2828. — FRENTE AL PARQUE CENTENARIO

SERVICIO CONTRA
POR
MINIMAX
FÖLSCH y Cía.
SANTIAGO
1074 AGUSTINAS
Casilla 3757
Teléfono Inglés 4385

CALVOS
Y CANDIDATOS
A CALVOS
NO PIERDEN LA OCASION DE PROBAR EL MARAVILLOSO
ESPECIFICO "ZENDEJAS" MEXICANO
Unico específico conocido hasta la fecha que hace salir cabello, evita su caída, mata la caspa y cualquiera afección del cuero cabelludo. — No hay discusión posible referente a los maravillosos resultados que está dando.
SE VENDE EN TODAS LAS BOTICAS y DROGUERIAS DEL MUNDO

Viña Tarapacá
Avisa a su distinguida clientela que tiene establecido un reparto especial para familias, para atenderlos en sus diferentes tipos de vinos.

CHUICOS DE 17 1|2		DAMAJUANAS DE 10 LITROS	
Blanco Escogido	$ 17.00	Blanco Escogido	$ 10.00
Tinto Familia	17.00	Tinto Familia	10.00
Tinto Medoc	13.00	Tinto Medoc	7.00

PIDA LISTA DE PRECIOS A
Sociedad Anónima Jahuel, Santa Isabel 115.
Tel. 82, Sta. Elena. — Casilla 1361.
J-13

CON 20 o|o MENOS DEL COSTO
Realizamos
Por próximo balance, maletas, maletines y cajas.
PARA REGALO: Necessaires, carteras, para señora y caballero.
MALETERIA "EL FARO"
ESTADO 74
J-15

Semillas
de trigo blanco, cebada chevalier, trébol rosado y alfalfa de Huasco.
OFRECE:
Jorje M Echaurren y Co.
Gal. ALESSANDRI 11

CRONICA LITERARIA

por ALONE.

EL GOBIERNO Y EL MONUMENTO A MAGALLANES No es grande la suma, — Cinco mil pesos para una obra que importará cincuenta o más miles, — pero la intención merece todos los aplausos. Primera vez que la gente oficial de Chile, la gente grave, alta, poderosa, reconoce la existencia de un puro poeta y cree necesario elevarle un monumento. ¿Quién tomó la iniciativa en el Gobierno? Tal vez el Ministro de Instrucción, acaso el propio Presidente. O ambos. Cuántos no aspiran sino a cultivar sencilla y desinteresadamente la belleza, como la realizó Manuel Magallanes Moure, deben reconocerles su deuda de gratitud. Por más que los artistas aparenten desdeñar en lo íntimo de su alma y miren "desde el punto de vista de Sirius, los homenajes oficiales, en realidad les halagan infinitamente y los reclaman con energía cuando la ocasión se presenta. Verlaine, según cuentan sus amigos, en sus horas de lucidez, se quejaba amargamente de no poder lucir en la solapa ninguna cintita de color, y miraba de reojo a Leconte de Lisle, pasar, calado el monóculo, en dirección al Senado.

Además, en este caso, de Magallanes, se trata de enterar la suma necesaria para un monumento que ya está medio costeado por subscripción.

Sólo falta que al discutirse el mensaje en el Congreso los representantes del pueblo se den cuenta de lo que se trata, y no alegue alguno que ya se ha gastado bastante en celebrar el Centenario del Descubridor del Estrecho.

LA MUERTE DEL LOBO. — Por Albert Touchard (Grasset). Estudia el caso de un enfermo, un psicasténico, egocéntrico, amoral, con tal intensidad que causa daño. Joven, hermoso, rico, Jean Werner padece de un mal extraño: no puede interesarse por nada fuera de sí mismo, no le importan las demás gentes, ni su amor n isu amistad, ni su interés sentimental. Y sufre de sed en el desierto. "Todos los que hoy posee el demonio del egocentrismo, — pág. 202, — lo han experimentado: los años pasan, monótonos, iguales, los inviernos negros, los estíos blancos; en su vida vana siempre los mismos altibajos; les parece que nada cambia, que no sucede nada, que siempre es lo mismo. . . — Y sin embargo, un día llega en que, por haber querido recordar, se dan cuenta súbita del tiempo. . . Entonces los domina la costumbre mórbida, el tic psíquico, invasor, tiránico: la capacidad de sentir perece, los lazos d familia se sueltan, la amistades más antiguas, vacilan, se extinguen unas tras otras, desconcertadas, en la indiferencia y el olvido. . . ¡Oh! soplar sobre las cenizas! Y vuelta a comenzar en un círculo sin fin". Para sacudir ese marasmo, peor que la muerte, Jean Werner comete crímenes tras crímenes y así logra vivir y vibrar un poco. Lo apresan, lo azotan, lo golpean. Y la novela termina con las palabras del héroe martirizado: — ¡Más, más!

LA MUJER DE JUDAS, Por Albert Malaurie, Grasset) Tesis: toda la culpa de Judas la tuvo su mujer. El era un pobre hombre, algo económico, débil de carácter, cerrado de mollera, trabajador. Es un sarcasmo rudo, continuo y áspero, desde el principio hasta el final. Cuando el traidor, desesperado, se estrangula, ella reclama a los sacerdotes los treinta dineros, los administra bien, regresa a Capharnaum, educa a su hijo en la piedad y la sabiduría. "Y vivió feliz y respetada". Estilo claro, vigoroso, seco.

CUBA CONTEMPORANEA. —Una lección de Loti a Farrère. En la excelente revista "Cuba Comtemporánea", que suele publicar trabajos tan interesantes desde todo punto de vista, hallamos unos recuerdos de Pierre Loti por su discípulo y heredero intelectual Claude Farrère. Creemos de especial importancia las lecciones de "retórica" cambiadas entre esos dos maestros del exotismo:

". . . un escritor del más vasto genio. — dice Farrère, — a quien no gustaba ni aún leer, que no quería, al principio, escribir más que para sí mismo, que inventaba criptografías complicadas para mejor sustraer a todas las curiosidades sus menores líneas y cuya primer novela fué publicada casi de sorpresa, antes que él lo hubiera francamente consentido. . . — En el colegio, Julián Viaud se distinguió particularmente por su repugnancia a los **deberes de estilo**. Uno de sus profesores afirmó que ese mal alumno ignoraría toda su vida la menor elegancia del lenguaje (el mismo caso de Renán". Loti tenía ya, sin embargo, su secreto diario íntimo, que continuó toda la vida. . . y que originó todas sus novelas. . ."

Han comentado los cronistas las revelaciones de Brousson, el secretario de Anatole France, sobre las infinitas correcciones del maestro impecable, que rehace siete veces sus originales. ¿Está ahí la clave del arte perfecto? Tal vez. Pero Loti hacía todo lo contrario.

". . . Loti, — continúa Farrère, — explicó un día a mí mismo que él no cambiaba jamás las pabien la importancia de semejante hecho, aconsejaríamos la lectura de "La Tragedia de Danval", el condenado francés que esperó 50 labras escritas en sus borradores. "Estas palabras, precisaba, son las verdaderas. ¿Me comprende? Las que traducen el pensamiento directamente de la Naturaleza. **Es necesario no cambiar una sola, sino quitar las que están de más, para que termine al fin por ser una cosa casi escrita en francés.** . ."

LAS MEJORES POESIAS PARA LA DECLAMACION — (Nascimento). Un volumen de cerca de 300 páginas, con poesías muy bien seleccionadas para el objeto que se propone el editor. "Los viajes de Berta Singerman,—dice el prólogo, han contribuído a difundir no sólo el gusto por la lectura de la buena poesía, sino que también han despertado el más vivo interés por la declamación. . . Tomando por base la mayor parte del repertorio de la artista argentina, se ha querido presentar en este volumen, por vez primera en lengua española, una colección de las mejores poesías para la declamación. . . Darío, Nervo,, Poe, Gabriela Mistral Villaespesa, Heine, Guerra Junqueiro, Banville, Santillana, Silva, la Ibarbourou. . .

"EL PADRE COLOMA", Por Alberto y Arturo García Carraffa. No ha levantado España al Padre Coloma el monumento a que tiene derecho el gran novelista, sin duda el espíritu más fino que ha aparecido en la Península durante los últimos cien años. Los señores García Carraffa, en su colección de los grandes españoles, trazan modesta y exactamente su biografía. Es un trabajo completo; pero un homenaje insuficiente. El autor de Pequeñeces merecía mucho más aún e indudablemente, de nacer en Francia, ya le habrían descubierto algún centenario o cincuentenario para glorificarlo y ponerlo en su sitio, que es el primero.

Anotemos una curiosa anécdota juvenil:

"El insigne Conde de Villacreces, famoso en toda Andalucía, era grande amigo de los padres de Coloma, ricos también, aristócratas e ilustres.

Habitaba un dilatado palacio. "Vestía en su huerta, — cuenta el padre, — una especie de larga hopalanda roja y un sombrero en todo igual a un capelo cardenalicio sin borlas: extraño traje que se vestía diariamente dos veces, única y exclusivamente para echar de comer a las gallinas. . . Solía decir este singular personaje, entre sus muchas máximas, y sentencias, algunas de gran profundidad y acierto. **Es cualidad de prócer la de ser algo mentecato.** Eralo él mucho, en efecto, en la verdadera acepción latina de la palabra mentecato, "mente capto", es decir, privado de juicio".

El libro está sembrado de rasgos pintorescos.

"CULTURA", Revista Mensual. Ha salido a luz el número dos de esta buena publicación, cultural. Trae el siguiente sumario: Amanda Labarca, Meditaciones. —Abel Rey, El siglo XVIII. — Eugenio González, Soliloquios. — Fidel Iturra, Un punto de vista en la Cuestión Estudiantil. — S. Fuentes Vega. — Las Jornadas Hondas, poemas breves. — L. Gómez Catalán, La Jorobada. Cuento. — Soro Dina. Notas y Comentarios de Actualidad. — Gmo. Rojas Carrasco. Notas Bibliográficas.

"AN OUTLINE HISTORY OF THE ENGLISH LANGUAGE", por don César A. Guajardo. — Puede considerarse un modelo de trabajo escolar el que ha publicado el señor Guajardo, alumno de cuarto año del Instituto Pedagógico, con un prólogo de su profesor don Raul Ramírez.

Dice éste: "Opino que este librito ayudará positivamente a los estudiantes de Inglés en nuestro establecimiento. No pretendo agotar el tema, sino servir de guía para la Historia del Lenguaje y en tal sentido lo creo valioso. Desde otro punto de vista, su publicación animará a otros alumnos a emprender trabajos semejantes".

"ALMA DE OTROS MUNDOS", novela por Araucana. La señorita Julia Sáez, autora de "Alma Chilena". "Corazón Adentro" y otros libros que han merecido elogios de críticos autorizados, acaba de publicar esta novelita clara, sencilla, modesta, de ambiente chileno.

"LA CLINICA". Revista Médica de los Hospitales En el texto de esta publicación científica anotamos una espléndida lección inaugural de la Clínica Quirúrgica en el Hospital de San Juan de Dios por el doctor Petit: su claridad francesa y su livianura la hacen accesible a todos y útil para cualquiera. Además, vienen artículos del doctor Cienfuegos sobre Asistencia Social; del doctor Lea Plaza, sobre Manifestaciones Pontocerebelosas; y de J. G. Lira sobre la Quinidina. En el anexo se comenta un descubrimiento del doctor Ghigliotto: la existencia normal de zinc en el organismo humano. A los que no aprecien años su absolución y la obtuvo cuando se comprobó la existencia normal de arsénico en el cuerpo.

LITERATURA CHILENA EN EL EXTRANJERO

¿Por qué hablaríamos solamente de los éxitos que obtienen los boxeadores fuera del país?

Los intelectuales también merecen una pequeña mención.

He aquí dos que sacamos de la prensa argentina:

"ALGO SOBRE BLEST GANA Y SU ARTE DE NOVELAR", por Alejandro Fuenzalida. — (Imp. Universo, Santiago de Chile). En los "Anales de la Universidad de Chile" publicóse este discurso, pronunciado por don Alejandro Fuenzalida Grandón, en su incorporación como miembro académico de la Facultad de Humanidades de Santiago. Siguiendo una costumbre tradicional en semejantes instituciones, hace el elogio de Alberto Blest Gana—su predecesor—estudia a grandes rasgos su vida y obras, desde los primeros ensayos poéticos hasta las novelas históricas y de costumbres, recordando las diversas actividades en que el célebre escritor ejercitó su talento; pues fué militar, político, funcionario, diplomático y literato.

El señor Fuenzalida demuestra ser un investigador bien dotado y un biógrafo veraz. Su información es completa, sus observaciones exactas y múltiples. La figura de Blest Gana evocada en estilo sobrio, elegante, correcto, se reanima y cobra el relieve que le corresponde en la literatura chilena.

En su respuesta al discurso del nuevo miembro académico, hace notar don Julio Vicuña Cifuentes, que el señor Fuenzalida se distinguió desde muy joven por "su vigorosa inteligencia, secundada por un grande espíritu de trabajo" y por "la índole misma de su talento, serio, analítico, reposado". Consagróse a estudios literarios y sociales de feliz resultado. A los 22 años se iniciaba con un trabajo titulado "Valor histórico de la novela social contemporánea": dos años más tarde, en 1889, publicaba "Lastarria y su tiempo": en 1903. una copiosa "Historia del Desarrollo Intelectual en Chile" y el complemento de ésta "La Evolución Social en Chile", en 1906, Vuelto de Europa, a donde fué comisionado por el Ministerio de Instrucción Pública de su país, publicó en 1913 su libro "La enseñanza en Alemania". Ha escrito, además, diversas monografías y artículos que aparecieron en la prensa.

Los datos apuntados bastan para evidenciar que el señor Fuenzalida Grandón ocupa una posición destacada en la intelectualidad chilena. El discurso sobre Blest Gana es un ensayo que despierta gran interés por toda su obra. Bien quisiéramos nosotros conocer sus trabajos anteriores.—(Noticias Literarias).

"BARCO EBRIO", por Salvador Reyes. Declaro que el libro del chileno Salvador Reyes, me ha encantado. Hacía tiempo que no llegaba a mis manos, una selección de versos de más hondo carácter emotivo, ni más bellamente modernos, que los que componen el volumen que lleva el título "Barco Ebrio" y que guardo aquí, a mi lado, después de haberlo releído varias veces.

Reyes, a quien no conozco, sino a través de este libro, pertenece por su temperamento, a ese reducido y selecto grupo de poetas que desde Chile está derramando sobre toda la poesía sudamericana un nuevo perfume, deshojando una nueva rosa y pintando nuevas imágenes con flamantes colores de un matiz y de una transparencia jamás conocidos.

Salvador Reyes, Cruchaga Santa María y Vicente Huidobro marchan fraternalmente por su ruta, que acaso conduzca a un caprichoso "horizon carré", pero que desde esos cuatro ángulos nuevos, quizá se perciba mejor el mundo, se descubran horizontes más vastos que aquellos por donde han vagado hasta ahora la mayoría de los poetas.

Modernismo, ultraísmo, creacionismo, o lo que se quiera llamar a este género poético que nos descubre ideas e imágenes nuevas, con palabras viejas, puede haber llegado hasta nosotros los sudamericanos a través del francés Laforgue, pero su procedencia verdadera, en lo que respecta a la combinación de las palabras de esa poesía, es americana; y cabe el honor de haber superado a todos los demás cultores de esta manera de versificar, a una poetisa norteamericana, bostoniana, la señorita Amy Lowell, que planteó hace ya varios años, sobre la misma Beacon Hill, baluarte inexpugnable del puritanismo de Nueva Inglaterra, y de todo lo que hay de más conservador en materia social, religiosa y artística, la bandera de la rebelión poética. Es tan moderna, tan original y tan extraordinariamente personal Amy Lowell, que comparado a ella nuestro originalísimo Fernández Moreno, digérase un parangón entre Espronceda y Rubén Darío.

Salvador Reyes, como nuestro Héctor Pedro Blomberg, canta a los navíos, a los puertos y a los mares. Pero hay en las canciones del primero, una emoción mucho más honda, porque siendo más fino, es más penetrante, y un medio de expresión que es original y es eficaz, que provoca en el espíritu sensaciones nuevas, de músicas no escuchadas o de paisajes nunca vistos. Es una mano hábil la que ha unido, como perlas dispersas, informes y multicolores, esos versos que no pocos han querido cultivar como flores extrañas, pero que se marchitaron pronto, ahogadas por la falta de talento, o por la opresora vulgaridad.

Mientras Héctor Pedro Blomberg describe con indiscutible sentimiento y no escasa habilidad, escenas que se nos antojan ilustraciones "magazinescas" de puertos de mar, sórdidos bodegones, viejas fragatas que en eterna e irregulares peregrinaciones dejaron caprichosas cicatrices sobre la superficie cambiante de los siete mares, Salvador Reyes, como un aguafortista de genio, hiere el espíritu como el pintor la plancha de cobre, con las líneas curvas o rectas de una invariable ley geométrica, pero con nuevos y extraños arabescos.

Olliverio Girondo, de quien he leído recientemente algunas composiciones encuadradas dentro de la tendencia poética que sirve de tema a estas líneas, haría bien en estudiar a Amy Lowell, como maestro de su género, y en leer a Salvador Reyes, para cerciorarse de cuán difícil es salvar este espacio casi invisible que separa en literatura o poesía, lo original de lo vulgar.

Con este flamante aporte al número de los poetas modernos de ultra cordillera, podemos confiar que será de Chile de donde saldrá un nuevo movimiento de alguna importancia, en la poesía hispanoamericana. Aquí, en la Argentina, nos hemos quedado adormilados, atrasándonos quince o veinte años; digérase que esta vida extraña, por la forma en que se sintetiza, por las incomprensibles inquietudes que siembra en los espíritus, por las sensaciones inexplicables que como un virus aturdidor inocula en el cuerpo y en el alma, no tuviera nada que decir al oído de nuestras poetas que, atentos a voces ya apagadas por los siglos o desarticuladas por la distancia enorme que nos separa de otros idiomas y de otras razas, no pudieran oir los clamores nuevos de una humanidad que continúa sufriendo dolores viejos.

Y como no quiero que se me tache de exagerado, a mí, que muy rara vez me aventuro por el sendero de la crítica, áspero y siempre cargado de ingratitudes, voy a transcribir algunos de los poemitas de Reyes para que las gentes de fina sensibilidad, tengan un momento de grato solaz espiritual, y se rían a sus anchas los que continúan siendo esclavos de los antiguos ritmos, y adheridos a la vieja métrica, cosas hoy día aherrumbadas y discordantes con esta vida preñada de incoherencias, plagada de todo lo inexperado, en la cual el sentido de la belleza no está supeditado a los viejos cánones del clasicismo; época de tan inmensa evolución espiritual, que es más bien una rebelión del presente con todo aquello que tenga, en arte o poesía, algunas reminiscencias del pasado.— **C. Muzio Sáenz-Peña.**—("El Hogar", 18 de Abril de 1924).

"Alone"

UN MONUMENTO A NUESTRO ESPIRITU

por EDUARDO BARRIOS

Gracias a la genialidad de un artista libre, esta vez no se repite esa degeneración azucarada del arte griego con la cual se ha estado colmando de trivialidad un siglo. La piedra, lo monumental, no lo estatuario: una pureza de ímpetu espontánea, en vez de la buscada sabiduría de las proporciones exactas y mil veces corregidas; he aquí las características del monumento a Manuel Magallanes concebido y esculpido por el extraordinario Tótila Albert. Si hubiéramos de buscar parangón o entroncamiento para esta obra, más bien habríamos de recurrir a las fuentes originarias de la escultura monumental: Egipto, Babilonia, Asia, en fin. No hay en ella, empero, imitación o simple resurrección de un estilo; no significa ella la vuelta a lo antiguo lisa y llana. Tótila Albert ha realizado labor actual. Sus líneas, sus proporciones se han depurado adaptándose a la cultura de Occidente, y son genuinas de hoy porque son síntesis, expresividad, libertad y pasión. Hay que decirlo.

Sí; hay que decirlo porque acaso jamás como en esta ocasión se hace necesaria una orientación previa del público. Quien de buenas a primeras se encuentre delante del monumento a Manuel Magallanes, experimentará ineludiblemente una sacudida, un desconcertante choque de la sorpresa contra la costumbre visual, casi un disgusto sin advertencias, tal vez vuelva la cara, vuelva la espalda, y aún, con la ligereza de fallo característica de la ignorancia, la pereza de comprensión y la sensibilidad superficial, diga que eso es imperfecto, infantil y hasta grotesco. Si en cambio se le anunció tal movimiento anímico, si se le previno y puso en guardia contra el eterno enemigo de las evoluciones estéticas—la costumbre—vencerá seguramente su impulso liviano, seguirá mirando y, poco a poco, sentirá incorporársele la novedad y descubrirá el valor inconmovible de esas figuras donde las formas se exageran para llegar a un máximum de expresión, donde las líneas se falsean deliberadamente para convertirse en esencia y potencia y proscribir todo detalle superfluo conteniéndolo sugerido, donde la gracia del conjunto emana de la seriedad profunda y no del adorno encanallecedor del gusto.

Gauguin escribía en una carta a un escultor amigo que en la escultura no debía haber huecos, sino bultos; y agregábale el consejo de mezclar bastante arena a su greda, para que no pudiera jamás enfangarse en la minucia mezquina de la superficie. Gran verdad. Y luego, ¿qué debe ser, en fin de cuentas, la escultura monumental? Masas **monumentales**, coloso, poder. Como que el anhelo humano al elevar un monumento entraña el deseo de perpetuar agigantado al héroe, (digo héroe en el concepto de Carlyle), su hazaña, su potencia espiritual.

Comprendido esto, que acaso en un artículo rápido no alcance a transmitirse con la eficacia debida, el público, alerta sobre su gusto mal educado, y hasta pervertido por una rutina, se hallará apercibido para la comprensión. Verá el monumento de Tótila Albert, soportará el choque primero, entrará en la obra y, al fin, comenzará a detestar esa escultura de **bibelot** a grandes dimensiones con que se han construído los veinte adefesios que se yerguen en Santiago. Excepción hecha, naturalmente, de la noble estatua de Bello y del monumento a O'Higgins, que posee al cabo la gracia original de provenir de un diseño de Leonardo da Vinci.

Una fuente, una fuente monumental de más de seis metros de altura, constituye esta obra. El artista concibió la fuente, no por mero azar de su fantasía, sino por simbolizar ella mejor el alma del poeta conmemorado. La poesía de nuestro gran Magallanes, serena, íntima, ponderada de pensamiento, depurada de toda turbulencia, emotiva con la armonía tranquila de la emoción perenne, suave y rotunda como un círculo y estremecida como el cristal delicado de una fuente que tiembla en ondas circulares y perfectas, exigía adecuidad en el símbolo evocador. Albert vió, pues, la plástica de ese genio con acierto penetrante, y concibió una fuente circular, un conjunto simplificado de curvas perfectas, majestuoso y sereno, apasionado pero en elevación. Surge de la taza redonda y llena de agua sosegada, (agua de ensueño), una columna incrustada de figuras simbólicas, y cuyo remate es una cúspide arquitectónica muy sencilla, cruzada apenas por dos amarras que van a concordar, como una respuesta musical, con otras amarras que repiten el motivo simétrico en el anillo de la taza.

Esto es simple, hermoso y completo, es significativo, tierno y noble. La columna o cilindro lleva la efigie del poeta, de cuatro metros de altura; y, desplegándose en derredor, como de la mente del genio, decoran el contorno cinco parejas, diez figuras representativas del eterno amor. Son el encuentro o salutación, el beso, la despedida, el abandono, el dolor. Aquí, en estas figuras, reside el valor escultórico principal, en la concepción y la realización de esos hombres y estas mujeres—que son **el hombre y la mujer** virtuales.—Nunca he visto mayor pasión en la línea, ni mayor majestad, ni más convincente a la vez que nueva fuerza expresiva. La estatua griega, arquetipo de belleza externa y de armonía, pero enfriada, hecha yerta casi por el prurito de lo perfecto, resulta pobre ante estos encendimientos primarios, potentes por la fuerza ruda que animó a los profetas. Esto es más que estético; es religioso. El paganismo con su gracia a ras de tierra y su humanidad sin alas, cede aquí a la expansión del místico hacia lo infinito. Algo de cosmos parece cogido en esa cúpula. Y esas figuras vuelan. Suspensas en el espacio, inmersas en los cielos, flotan. Sus movimientos libres no corresponden a seres que pisan en el suelo vulgar; como el arcángel y la idea, viven y actúan en la atmósfera inmaterial del espíritu, y son carne, pero carne de alma. Cerrando el círculo teológico, está el poeta, este poeta enorme y afinado hasta la santidad, que nos ha dado su estela de estremecimiento eterno. Concentrado, la mano sobre el pecho en gesto de recogimiento, bajos los párpados encendidos de vista interior, sondando su corazón, el poeta camina. Y él sí va sobre el suelo, sobre el mundo.

Se ve en esto, nó el resultado de un cerebro paciente, dueño de una técnica que maneja con astucias del oficio. No, hay aquí el fruto de esa fuerza primitiva, ingenua e incontaminada, la que aún a los niños hace brotar la expresión asombrosa. Mirando este monumento, nos sentimos algo nuevos, y muy atrevidos, como si libertos de las escuelas encadenadoras, viésemos de pronto que todos los caminos son nuestros y podemos por todos ellos echar a correr con absoluta libertad y livianos de gozo.

No sabría yo establecer mis preferencias entre estas figuras esculpidas por Tótila Albert. El saludo está lleno de gracia; el beso, de ardor y de seriedad ritual, religiosa. La despedida plasma la psicología del hombre que deja primero y de la mujer remisa para los rompimientos. El abandono del hombre es sin duda uno de los aciertos más robustos, está cargado de dolor y de virilidad: juntas las piernas, los brazos cruzados hasta tocar con las manos los hombros, la cabeza caída en escorzo hacia adelante, como una pesadumbre, reune los gestos desolados de una humanidad. En tanto, la mujer abandonada llora, hundiendo el rostro en el brazo doblado y crispando los dedos de la otra mano que busca apoyo en el vacío. Por último, el dolor del hombre y el dolor de la mujer: ésta vuelve el rostro al cielo, pero ha caído, de rodillas, derrumbada en su debilidad; el hombre se retuerce en movimientos de ascensión; clama y gime, pero sube.

Adquiere el país así una rara obra de arte, rara en los dos sentidos del adjetivo, en el de originalidad plástica y en el de valor estética excepcional. La técnica con que ha resuelto el escultor estas figuras, viene de los egipcios, los nuestros que hoy tornan al primer plano. No se había usado desde entonces el relieve de incrustación. Tótila Albert, asombrado de que nadie hubiese recogido tal herencia, se abrazó a ella, sin quedarse en la mera y servil imitación, como ya he dicho, antes bien actualizando la manera, como quien no trasplanta sino siembra. Y su mies cosechada es por esto viva, inconciliable con el aire muerto del museo.

Pero este monumento a Manuel Magallanes alcanza aún mayor significación que la de honrar al genio individual. Debe mirarse además como un monumento al espíritu de la raza, de esta olvidada familia de la raza. A propósito de Chile ha corrido ya demasiados años por el Continente, con el prosaísmo de una moneda, cierto concepto que mucho nos ha deprimido. No vale la pena citarlo. Sabemos todos que el salitre y la fuerza bruta estamparon en esa moneda la cara y la cruz, y que cuantos iban significando en América durante ese tiempo espiritualidad y elevación, la dejaban rodar solitaria, negándole el contacto cordial, mirándola con sonrisa y tal vez con un poco de asco y desagrado. Sin embargo, teníamos también los chilenos una fuerza primaria y organizante del espíritu, una función creadora de órganos nobles; poseíamos más: aunque postergados por falta del estímulo público, poseíamos los órganos mismos, poetas, prosistas, pintores, escultores, artistas de la emoción, del pensamiento y de la sensación, adultos ya, y poderosos, dignos y dignificadores de un país injustamente preterido como huérfano de espíritu. Sólo que no habían trascedido a la atmósfera del mundo. Los dirigentes de Chile, tardos para enterarse de cuanto signifique valor artístico, ahogaban con su indiferencia este factor de prestigio para la patria que tanto dicen amar. Acaso ignoren hoy todavía que naciones de primera fila renunciarían en estos momentos,—como lo han dicho, y por bocas políticas,—a buena parte de sus riquezas materiales y de sus batallas, a cambio de un genio.

Pero estas son lamentaciones inútiles, que se han gritado siempre en el desierto, y más vale no seguir en ellas. Los artistas somos obstinados; y así como hemos conseguido encrestar la prosaica moneda con una cimera apolínea, hasta el punto de que hoy se reconozca a Chile uno de los más finos y fuertes espíritus del Continente, iremos inflamando la hoguera de Ariel por encima de Calibán. Ya el Gobierno, enviando un mensaje a las Cámaras, en el cual se pide una suma para contribuír al monumento a nuestro gran Magallanes, lleva su ramita de mirto a la hoguera. Es un comienzo al fin. Y una deuda más que contraemos con la sombra excelsa del poeta.

Esperemos el resto de nuestro fervor y de nuestra obstinación. Allí estará este monumento para recordárnoslo.

E. B.

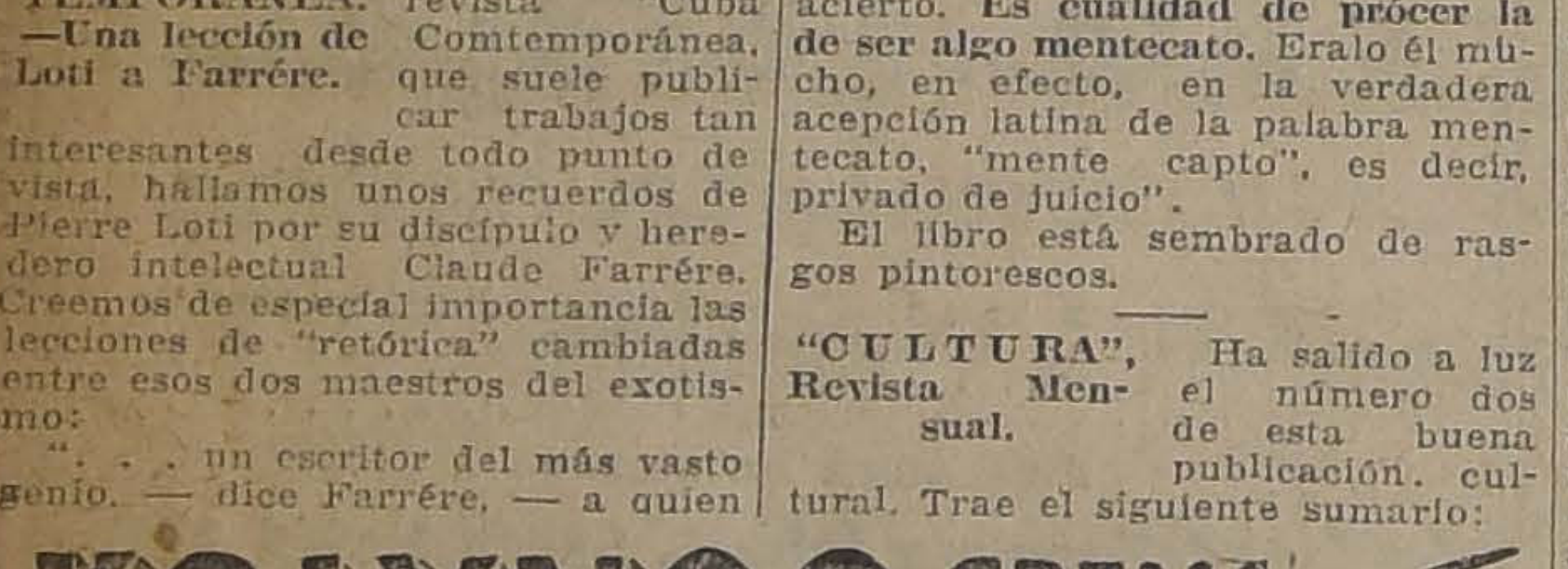

KOLYNOS CREMA DENTAL

DIENTES limpios nunca se dañan.
Mantenga los suyos limpios con Kolynos.

ALFOMBRAS DE UNA PIEZA
Rizadas y afelpadas
En todos tamaños y dibujos
OFRECEN:
DUNCAN, FOX & CIA.
BANDERA 529-45

Novedades
RECIEN RECIBIDAS EN NUESTRA
SECCION LIBRERIA.—
2.o PISO

EL CABALLERO AUDAZ. Los desterrados	$ 4.80
Hnos. ALVAREZ QUINTERO.—Tomo XII, obras completas	$ 6.40
F. O. NOLL.— La Profesora de piano	$ 6.70
RAMSELL.— Todas bien... muchas gracias	$ 7.20
PRIMITIVO LAHOZ.— Curiosidades Matemáticas	$ 3,25
RAMOS G. de la SERNA. —Pombo (La Sagrada Cripta de Pombo) ...	$ 15.35
ALANIC.— Amor es vida	$ 6.70
CLAUDE FARRERE.— El miedo del Señor de Fierce	$ 1.00
LAS MEJORES POESIAS PARA LA DECLARACION (seleccionadas a base de los programas de Berta Singerman	$ 6.00

GATH Y CHAVES Ltd.

¿Está su sangre Cargada de Impurezas?

Humores, erupciones cutáneas, tumores, son síntomas malignos dicativos de sangre impura, que pide a gritos un depurativo eficaz que arranque esos elementos de corrupción, que consumen la vitalidad. Sin duda, habrá usted "ensayado" otros depurativos, pero el mal persiste o vuelve al poco tiempo.

Miles de personas han hallado en HIERRO NUXADO el verdadero depurativo y obtenido beneficios mucho mayores de los que esperaban. Sólo en Estados Unidos nada menos que cinco millones de frasquitos se venden anualmente. Tenga bien en cuenta que HIERRO NUXADO contiene hierro como el mismo hierro de la sangre humana y que, como saben todos los médicos, sin hierro su sangre no puede ser pura ni producir vitalidad y energía. A usted le toca comprobar las virtudes medicinales de este renombrado producto que recomendamos en plena confianza de que no causará desengaño HIERRO NUXADO no es un "cúralo todo", y sólo se recomienda para los desarreglos de la sangre y los nervios, tales como sangre impura, reumatismo o debilidad nerviosa y falta de virilidad.

Dos semanas demostrarán lo bien que puede hacerle HIERRO NUXADO. Póngalo a la prueba. Todas las buenas Boticas lo venden.

Pulmagol
Una cucharada del Jarabe PULMAGOL vence el acceso más violento de tos. Al terminar el frasco habrá desaparecido y las lesiones bronquiales estarán cicatrizadas.
Una prueba convence -:- Un frasco cura
Pedirlo en las buenas Farmacias.
Mayor: DAUBE & CIA. — DROGUERIA FRANCESA
LABORATORIO PASTEUR

La Semaine du Liv
No. 90
BEAUX ARTS ESTAM
VOLLARD. — Paul Cézanne (Artistes d'hier et d'aujourd'hui).
REVEIRS ET HOP-KINS. —Le meuble anglais période de Shératon
LA GRAMAIRE DES STYLES.— La Renaissance Italienne
KUNHEL.—La miniature en Orient
MEILLE.— L'Imabe de Jesus dans l'Histoire et dans l'art
COMMERCE FINANC
DROUETS. — La provision en matiere de cheque
BONNEFOY. — L'achat et la vente des fonds de Commerce dans l'Economie moderne
CARAUD. — L'Oeuvre des Sociétés Cooperatives de Reconstruction (Resultats Economiques)
LALLEMAND.— La crise monetaire et son remede
HISTOIRE
DAYE.—Le Maroc s'eveille
HERICOURT.—Tels etaient nos Chefs et nos Soldats
MASSARD ET DALLIER.— Pierre Colgnard ou Le Forcat Colonel
FAURE.— Napoleón
INDUSTRIE TECHNOL
DEJOC.— La mecanique practique
ERBAN.—Manuel de Laboratoire pour la teinture et l'impression
KISSLING.— Manuel de Laboratoire pour l'industrie du petrole
NACHTERGAL — Calcul des moments d'Inertie
YERNAUX.— Le cordonnier moderne
JOUGUET.— Lectures de Mecanique 2 vol.
PLATOUNOFF. — Les Avions sans moteur
NACHETERGAL. — Calcul des Colonnes en Beton Armé
AUBERT.— Les combustibles liquides
FARON. — Le Mecanicien pratique
PECHEUX.— Metaux et Alliages Metalliques industrials
NACHETERGAL.— Calcul des Ressorts
ROGERS.—Methodes modernes de Fabrication des Cuirs et Peaux
HUTTE. — Manuel de l'Ingenieur Métallurgiste
ARMEE ET MARIN
BECKER. — Emploi tactique des grandes unités
RIMAILKO. — Artillerie de Campagne
HERR. — L'Artillerie (Ce qu'elle a été, Ce qu'elle est, Ce qu'elle doit etre)
LITTERATURE (Generalités)
LIEVRE.—Esquisses critiques
GOLDSTEIN. — Emile Verhaeren (La vie et l'oeuvre)
COLLECTION DES MUSES.— L'art de dire
JOHANNET.— Eloge du Bourgeois Francais
EDGARD ALLAN POE. —Lettres d'Amour a Helen
HARCOURT. — Souvenirs de Captivité et d'Evasions
MORALE PHILOSOPHIE RELIGION THEOLOGI
PIZE.— La perpetuelle mission de saint Francois Regis
BESSIERES. — Laissez venir a moi les petits enfants
RIBOT.— Les maledies de la personnalité
DUFOURCQ. — Histoire ancienne de l'Eglise
POESIE
BOYER D'AGEN. — Au pays de Jasmin. Les Paillotes
M. DU PLESSIS.— Le feu sacré
HEUGEL. — Le double trésor
ROMANS CONTES NOUVE
BAZIN.— Le conte de Triolet
BELLAN. — Eleur de Lotus
CLAUZEL. — L'île des hommes
GOURDON.— A l'Americaine
THERIVE. — Le plus grand peché
DAUDET.—Le Petit Chose
CORTHIS.— Le pauvre amour de Doña Balbine
L. LEON MARTIN. — Jean Denis
L. LEON MARTIN.— Tuvache ou la Tragedie Pastorale
LUCIE DELARUE MARDRUS. —L pain blanc
BALZAC.— Le Pere Goriot
BALZAC. — Eugenie Grandet
V. HUGO.— Les Miserables, 4 vol.
MALOT.—La Petite soeur 2 vol.
DEVIGNE. — Menilmontant
SCHNEIDER. — L'Eternelle Aventure
FORMONT. — L'Esprit du Mal
ADAM.— La ville inconnue
EVARTS. — La double bete
GOUVIEUX.— Le maitre de l'air
HENRIOT.— Alicie Brun ou les vertus bourgeoises
D'ALEM.— Madame Samory
DAVIGNON.— Les deux hommes
STRINDBERG.— Le songe. Deux Feeries
DESANGES ET MERIGA — Vie de Jaurés
DEVIGNE. —L'Atlantide
SCIENCES MATHEMATIQ
SCIENCIES MEDICALES VETERINAIRE
COCQUELET. — Quinze lecons a la portée de tous sur les Maladies Veneriennes
CLOGNE.— Analyse de Chimie Biologique
ZENOPE. — Comment choisir sa femme ou son mari
SUNER.—Physiopathologie de l'appareil digestif du nourrisson
A la Librair
Francaise
(Huérfanos, Edificio Casa cesa).—Casilla 43-D. ON TROUVE TOUTE LA DUCTION FRANCAISE

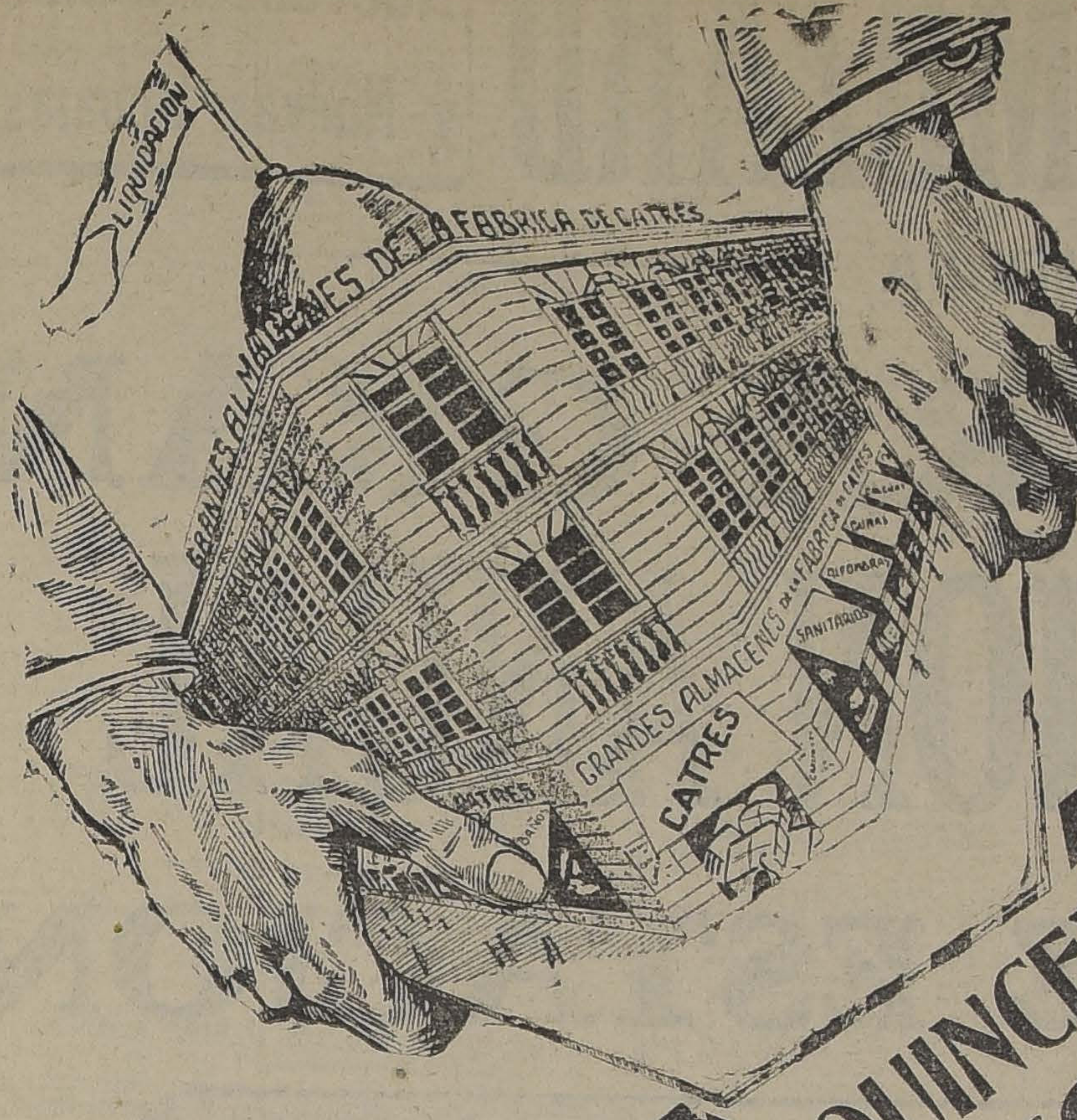
LIQUIDACION
GRANDES ALMACENES DE LA FABRICA DE CATRES
GRANDES ALMACENES DE LA FABRICA DE CATRES
CATRES
CATRES
SANITARIOS
ALFOMBRAS
CUNAS
BAÑOS

MAÑANA LUNES

INICIAMOS LA 2.ª QUINCENA DE JUNIO DE NUESTRA

FORMIDABLE LIQUIDACION ANUAL

HALAGADOS POR EL GRANDIOSO EXITO DE NUESTRAS VENTAS DE JUNIO, LA DIRECCION DE LA CASA HA RESUELTO QUE DESDE MAÑANA, Y HASTA EL DIA 28 INCLUSIVE, RIJAN EN TODOS SUS ARTICULOS GENERALES PRECIOS TAN BARATOS COMO NUNCA SE HAN CONOCIDO.

ALGUNAS OCASIONES DE LAS MUCHAS QUE OFRECEMOS EN ESTA GRAN VENTA.

SOBRECAMAS en buen satín arrasado acolchadas en media lana, tamaño grande, c/u. . . . . $	**29.50**
SOBRECAMAS, la misma clase a la anterior, tamaño para plaza y media, c/u. . . . . $	**37.90**
SOBRECAMAS para cama de dos plazas, en satín arrasado (en colores claros únicamente) liquidamos un saldo a . . . . $	**35.50**
DAMASCO Italiano con lindas guardas muy buena calidad, el metro . . . . $	**11.50**
SERVILLETAS Satín con lindos dibujos muy buena calidad, tamaño 60x60 c/u. . . . . $	**1.95**
SERVILLETAS para té en granité de medio hilo con guarda deshilada, cada una . . . . $	**1.20**
GOBELINOS de estilo, especiales para cojines y centros de mesa, cada una $ 10.80, $ 5.50, y . . . . $	**4.50**
PISOS DE ALFOMBRA en tripe cortado, diversidad de estilos y dibujos, tamaño 70x140, c/u. . . . . $	**22.80**
CARPETAS tejido de cáñamo, gran novedad, con preciosos bordados, en colores, artículo lavable, tamaño 150x180, c/u. . . $	**32.50**

FRAZADAS de algodón holandesas, tamaño 130x200 c/u. . . . . . $	**7.50**
FRAZADAS de lana gruesas, tamaño 160x220, c/u. . . . . . . $	**19.80**
FRAZADAS Españolas pura lana, tamaño 160x220, c/u. . . . . . $	**33.50**
FRAZADAS lana extra fina, artículo de mucho abrigo, colores blancas, con guardas, cada una . . . . $	**37.80**
FRAZADAS de lana "ROCHETTE", fabricación francesa, tamaño 180x250, c/u. . . . . $	**47.50**
COLCHAS blancas con flecos, tamaño 150x200, c/u. . . . . $	**19.80**
COLCHAS adamascadas, colores celeste, rosa y oro, tamaño 180 por 240, c/u. . . . . $	**29.50**
COLCHAS de piqué, artículo inglés de gran duración, tamaño 200 por 250, c/u. . . . . $	**45.50**
CREA Italiana excelente calidad, ancho 180, el metro $ 5.90 y de 160, a . . . . $	**4.90**
CREA Escocesa 3/4 de hilo, ancho 2.00 mt., el metro a . . . . . . $	**8.50**
CREA en puro hilo garantido, ancho, 2.00 mt., el metro a . . . . . $	**19.50**
COTI Francés adamascado, doble ancho, colores rosa, celeste, oro y plomo, el metro a . . . . $	**6.50**

GRANDES ALMACENES
DE LA
FABRICA DE CATRES
Alameda esquina Avenida España

Un millonario yanqui antifeminista

En Nueva York hay muchas mujeres feministas. Pues en ese fantástico Nueva York, una comisión de feministas, vestidas todas con trajes sastre, sus correspondientes cuellos y corbatas, con el aditamento de un bastoncito con correa, se dedican a escribir cartas y a recolectar fondos para la reconstrucción del Adelphi College, de Brooklyn.

Una de esas misivas de petición fué a parar a manos del millonario, Mr. Alfonso B. Lee, que se indignó muchísimo con la súplica y con los razonamientos que para abonarla suscribían las feministas.

Y Mr. Lee contestó a la solicitante con la siguiente misiva, que por su forma y fondo está siendo muy comentada en los Estados Unidos.

"He recibido copia de su carta en que se solicita una suscripción mía para el fondo que se está recaudando para la construcción de una nueva Universidad.

Si yo pudiera hacer lo que se me antoja, prendería fuego a todas las Universidades femeninas, existentes en el país. Las jóvenes de los Estados Unidos, no necesitan educación; necesitan, sí, dejar de fumar cigarrillos, no usar "slang", abandonar sus modales descocados, renunciar a sus cosméticos, polvos y calzados de tacón alto y dejar de vestir indecorosamente.

De todas las locuras del mundo, creo que las Universidades femeninas son las peores. Cuando salen graduadas, las mujeres ni siquiera tienen una escritura manuscrita aceptable. No saben nada acerca del idioma inglés.

No tienen nociones de ortograsas que debían saber; y sus cerebros, vueltos al revés por la psifía. Ignoran por completo las cocología, la lógica, la filosofía y muchas otras cosas que no sólo son absolutamente inútiles, sino hasta dañinas. Cosas todas que sólo pueden ser producto de los cerebros enfermos de los catedráticos.

Las mujeres solían ser altamente honradas y respetadas por los hombres. Pero eso va pasando y ello se debe, más que a nada, al efecto que las Universidades tienen en las mujeres.

Nada mejor pudiera ocurrir a las muchachas que están ahora en las Universidades, que ser sacadas y condenadas a trabajos manuales forzados durante un año por lo menos, a fin de que pudiera ponerse en sus cabezas algunas trazas de sentido común".

No sería de extrañar que Mr. Lee tenga algún disgusto serio por su receta para que las mujeres tengan sentido común.

Persecución que termina en suicidio

La señora Judith Wasch se había separado de su esposo hará próximamente dos años, después de entablar demanda de divorcio, para contraer matrimonio con un joven y rico mercader de Chicago.

El marido de Judith, Mr. Wasch, hizo cuanto estuvo en su mano para evitar la ruptura; pero no consiguió que su mujer desistiera del propósito, a causa de que ella se había enamorado perdidamente del joven con quien quería unirse.

Pero cuando los futuros esposos realizaban los preparativos de la boda, el novio pereció en un accidente de ferrocarril.

La esposa de Mr. Walsch, encontrándose en el mayor desamparo, recurrió a su antiguo marido para que subviniera a sus necesidades con mayor largueza de lo que lo había hecho hasta aquel momento, en virtud de sentencia de los tribunales. Pero el ex-marido se negó a acceder a esta pretensión en vista de la conducta incorrecta que había seguido ella, abandonándolo para casarse con otro, sin más razón que el capricho.

Desde ese día, Judith no dejó pasar uno solo sin importunar al pobre Mr. Walsch con sus demandas de dinero. Iba a buscarlo a su domicilio, lo esperaba en la calle, acudía a su oficina y hasta lo llamaba por teléfono para insistir en sus peticiones.

A fin de eludir la tenaz persecución de que su antigua mujer lo hacía víctima, Mr. Walsch se trasladó a Nueva York, y hasta aquí lo siguió su esposa. Mr. Wasch fuese a Washington, y a Washington se encaminó la señora. Entonces él decidió regresar a Chicago, donde habitualmente vivía, y a Chicago fué la perseguidora.

Un día llamaron al teléfono de la casa en que residía Mr. Wasch, y éste acudió al aparato, creyendo que lo llamaba alguna de las personas que mantenían negocios con él. Sentóse delante de la mesa de su despacho y preguntó:

—¿Quién llama?

—Soy yo —le respondió la voz de su esposa—. Deseo, por última vez, pedirte que aumentes la pensión que me concedes mensualmente.

—Y yo, también por última vez —contestó el ex-marido—, te digo que no te concederé ni un dólar más de lo que te entrego.

—Reclamaré ante los Tribunales —indicó, indignada, la mujer.

—Reclama cuanto quieras —replicó el hombre— y cítame ante los Tribunales; sólo obtendrás mi cuerpo, que te será difícil hacer comparecer en justicia.

En este momento, la esposa oyó una detonación.

Asustada, corrió presurosamente al domicilio de su ex-marido, y lo encontró muerto, sentado todavía en un sillón delante del aparato telefónico. El infeliz se había disparado con una pistola un tiro en la cabeza.

La fortuna de Mr. Wasch, que valúa en un millón de dólares, pasa a una hermana suya, que ha quedado viuda recientemente, y que tiene tres hijos pequeños y se encontraba en precaria situación.

VESTONEROS
VESTONERAS
PRECISA LA SASTRERIA
CLARAS N.° 38

Nuevas Ofertas
LUNES 16

CASA MUZARD

Nuevos Artículos
y Nuevas Rebajas

CONTINUA

NUESTRA GRAN LIQUIDACION ANUAL POR FIN DE ESTACION

EN VISTA DEL GRAN EXITO HABIDO EN NUESTRA RECLAME DE LA SEMANA PASADA EN LOS ARTICULOS DE NOVEDADES, HEMOS RESUELTO HACERLA EXTENSIVA A OTROS ARTICULOS DE LOS CUALES DAMOS UN PEQUEÑO DETALLE:

SECCION BONETERIA

CALCETINES para niños, desde	$ 0.90
CALCETINES lana para niños, desde	$ 2.60
CALCETINES colores surtidos para hombres, desde	$ 1.50
CALCETINES colores surtidos, rayados, para hombres, desde	$ 2.90
CALCETINES pura lana, para hombres, desde	$ 4.90
MEDIAS borlón, para niños, desde	$ 1.90
MEDIAS punto doble, para señoras, desde	$ 3.20
POLAINAS tejidas para niños, desde	$ 4.90
CAMISETAS tejidas para señoras, desde	$ 4.20
BOLEROS tejidos de lana, para señoras, desde	$ 11.50
COMBINACIONES tejidas de lana, para señoras, desde	$ 16.90
CALZONES de jersey, nueva partida, desde	$ 5.50
REFAJOS de moletón, para niñitas, desde	$ 7.90
CASACAS tejidas, para niñas, desde	$ 17.50
CASACAS tejidas, para señoras, desde	$ 18.90
JABON Royal, para familia, desde	$ 0.40
POLVOS de Arroz, perfumes surtidos, desde	$ 1.50

SECCION CONFECCIONES

NUEVAS REBAJAS EN LOS TRAJES Y ABRIGOS QUEDADOS

UN LOTE de Paletoes de gran moda, en Piel Nutria, forrados en rica seda; valor de $ 900, a	$ 430.00

SECCION TEJIDOS, LANA Y SEDERIAS

SARGA pura lana, azul, negro, café y cáscara; valor de $ 16, a	$ 7.90
GABARDINA pura lana, varios colores, 120 cm.; valor de $ 26.00, a	$ 13.90
CHEVIOT pura lana, varios colores, 140 cm.; valor de $ 37.00, a	$ 14.90
TERCIOPELO pura lana, varios colores, 130 cm.; valor de $ 42.00, a	$ 16.80
TERCIOPELO pura lana, varios colores, 130 cm.; valor de $ 49.00, a	$ 17.90
CASIMIR pura lana fantasía, 140 cm.; valor de $ 39, a	$ 12.90
FANTASIAS pura lana, listadas, 140 cm.; valor de 36.00 pesos, a	$ 12.90
TEJIDOS ingleses de fantasía, 140 cm.; valor de $ 34, a	$ 11.90
PONGEES japonés, lindos colores; valor de $ 14.50, a	$ 9.80
TEJIDOS de 1|2 seda para forros, doble ancho; valor de $ 22.00, a	$ 11.90
MARROCAIN para trajes, lindos colores; valor de $ 49, a	$ 29.80
SEDAS varios tipos para trajes; valor de $ 55.00, a	$ 24.80

SECCION TAPICERIA

BORLAS y Pasamanerías; valor de $ 4.00, a	$ 0.20
CABLES y Abrazaderas; valor de $ 5.00, a	$ 0.40
FLECOS para cortinas; valor de $ 6.00, a	$ 1.00
ABRAZADERAS para cortinas; valor de $ 8.00, a	$ 1.50
CRETONAS, bonito surtido; valor de $ 8.50, a	$ 2.90
MUSELINAS Madras; valor de $ 24.00, a	$ 9.50
CACHEMIRAS para muebles, 130 cm.; valor de $ 20, a	$ 6.90
YUTOS para muebles, 130 cm.; valor de $ 25, a	$ 8.90
TERCIOPELOS para muebles, 130 cm.; valor de $ 30, a	$ 12.50

SECCION MENAJE

CUCHARAS para café, metal alpaca, a	$ 0.90
CUCHARAS mesa, metal alpaca, a	$ 1.70
TENEDORES, metal alpaca, a	$ 1.70
CUCHARAS para postre, metal alpaca, a	$ 1.50
PLATOS de loza, blancos, para postre,	$ 0.90
PLATOS de loza, blancos, extendidos, a	$ 1.30
PLATOS de loza, blancos, hondos, a	$ 1.30
TAZAS de loza para té, a	$ 1.90
CACEROLAS aluminio, a	$ 7.50
OLLAS aluminio, a	$ 4.80
FLOREROS un inmenso surtido, desde	$ 0.40
JARDINERAS un inmenso surtido, desde	$ 3.50

SECCION CORSETERIA

FAJAS para jovencitas, bonito modelo, a	$ 11.90
CORSES para señoras, 1.er modelo, a	$ 12.90
CORSES para señoras, 2.o modelo, a	$ 14.90
VESTIDOS para niñitas, saldos, desde	$ 14.90
ABRIGOS para niñitas, saldos, desde	$ 39.00
SOMBREROS para niñitas, saldos desde	$ 14.50

SECCION ADORNOS

ENCAJES y galones, saldos, desde	$ 0.50
LANA para tejer, todos colores, desde	$ 2.90
GUANTES de algodón, desde	$ 2.90
GUANTES de algodón, mosqueteros, desde	$ 12.50
GUANTES de cabritilla, desde	$ 6.90

Sección Caballeros-Ahumada y Moneda-Sección Niños y Zapatería

CAMISAS blancas, rica calidad a	$ 9.90
CAMISAS de céfiro con dos cuellos, a	$ 12.50
CAMISAS de céfiro con dos cuellos, extra, a	$ 18.50
CALCETINES muy rica clase, a	$ 3.50
SUSPENSORES "Presidente" (legítimos)	$ 4.20
CALZONCILLOS de rica lana, a	$ 19.50
CORBATAS de pura seda, Nelson, a	$ 9.50
CORBATAS de pura seda tejidas, desde	$ 3.00
SOBRETODOS, un saldo de lindos modelos, desde	$ 195.00
TRAJES estilo cazador, para niños, desde	$ 39.00
SOBRETODOS pura lana, para niños, desde	$ 29.00
TRAJECITOS jersey de lana, importados, desde	$ 22.50
PARAGUAS Silesienne 1|2 seda, para niños, desde	$ 18.00
GUANTES de lana, tejidos, para niños, desde	$ 2.90
MEDIAS Sport tejidas, para niños, desde	$ 8.90
ZAPATOS para caballeros, desde	$ 26.90
ZAPATOS para caballeros, saldo Stetson, desde	$ 49.00
ZAPATOS para señoras, de 1.a calidad, desde	$ 24.90
ZAPATOS para señoras, saldo Bally, desde	$ 45.00

LAS CARRERAS DE LA TARDE DE HOY EN EL CLUB HIPICO

EL CLASICO HANDICAP DANIEL CONCHA S., BASE DE LA REUNION

APRECIACIONES Y PRONOSTICOS. — PROBABLES MONTAS Y COMPETIDORES. — RESUMEN DE LOS TRABAJOS EFECTUADOS EN LA SEMANA.

ALGUNAS OPINIONES DE LA PRENSA

Hoy toca realizarse la penúltima reunión de la temporada de Otoño y por lo tanto va a tocar ya su fin la interesante temporada clásica, que desde Abril viene realizándose en nuestro principal hipódromo.

El clásico handicap Daniel Concha S., sobre una distancia de 3,200 metros y con una recompensa de $ 10,000 al ganador, es la prueba base de la reunión de hoy, prueba que ha congregado varios de los mejores elementos de nuestras pistas, contándose entre ellos Almodóvar, Greenock, Bomberos, Joy Bird, Greetings, Papagayo, Electrón y Mal Día.

La carrera, por la distribución de los pesos que ha hecho el handicapper ha quedado por demás abierta ,lo qeu le da un atractivo especial, por cuanto son varios los rivales que llevan señalada opción, tales como Almodóvar, Joy Bird, Bombero y Mal Día.

El triunfo de Almodóvar en el Premio Honor, en que más bien ganó por el poco tino con que fué conducido en esa ocasión Bombero, como se comprenderá no es para creer que el hijo de Mustafá ha vuelto por completo a sus medios.

Por lo demás el pupilo del Ossyris va ahora cargando el top weight, 60 kilos, dándole exceso de peso a más de un rival que a esta escala se destaca como candidato de primera fila.

Nos referimos a Joy Bird, el pensionista de Cavieres, que en sus últimas presentaciones ha venido produciendo performances muy recomendables.

El hijo de Brazil, recibirá en esta ocasión 7 kilos de Almodóvar, peso que esta distancia y dado el estado de la pista, que no está completamente seca, no puede ceder el ganador de El Derby al vencedor de la Polla del año último.

Por estas razones nuestras preferencias para el primer lugar están por Joy Bird.

El segundo puesto queda reservado a Almódovar y el tercero a Mal Día.

De los demás Bombero podría producir la sorpresa, ya que Greenock reaparece después de larga ausencia y Electrón, Papagayo y Greetings, no inspiran confianza alguna, ante los candidatos que hemos preferido para lugares de honor.

La prueba inicial es una carrera de venta sobre 1.400 metros, la que ha quedado circunscrita a 5 competidores.

Las condiciones de la prueba hacen destacarse como la carta más digna de crédito a Go Lady, especialista en triunfar en carreras de esta naturaleza. Además descargará tres kilos. Es, pues, nuestra favorita, junto con Verdot, que recomendamos para el segundo lugar.

La segunda carrera, es una de las más concurridas, caracterizándose por la modestia de sus participantes, pues se trata nada menos que de animales de tres años que no hayan ganado.

Se comprenderá entonces la calidad de los rivales, y de ellos los menos malos parecen ser, Pumarino, Ivanoff, Miss Blanca, Elkington y Nancy. Deberemos en consecuencia buscar entre los nombrados a los defensores de nuestros pronósticos, gustándonos para el primer puesto Ivanoff, asignándole los siguientes a Miss Blanca y Pumarino.

A continuación viene la carrera para dos años no ganadores y que es ahora sobre 1,500 metros.

Esta prueba ha perdido parte de su interés, pues han desertado a última hora varios candidatos con marcada opción, tales como Bouquet, Zafir y Mucha Pena.

De los que han conservado su inscripción, dada su última performance, en que fué tercero de Paltanas y Curilafquen, Tolpán es para el cronista la carta más digna de crédito, embarcándonos con él para el lugar de preferencia.

El segundo lugar se lo vamos a reservar a la debutante Cinta Roja, importada de Argentina, por Pipiolo y Adicta, potranca que en la semana se ha visto en muy buenas condiciones.

Ocupa el 5.° lugar del programa el Premio Loncomilla, carrera condicional sobre 1.200 metros, en donde no pueden intervenir sino 4 años y más. Sin embargo, en el programa oficial aparecen inscritos Jorkminster, Torquemada, Facuo, todos tres años, y que en consecuencia no pueden correr.

El grupo de participantes no es de lo mejor, ni mucho menos y es así que Poruña y Alava, que cargan los pesos más altos, son los que inspiran mayor fe. En ese orden, los preferimos para los dos primeros lugares., indicando para el tercer puesto a Farrutín.

En seguida del clásico, viene un handicap sobre 1,200 metros, que más que todo se caracteriza por la abundancia de rivales que ha reunido.

Favorecidos en el handicap, nos parece que van Jaguar, Juerga, Eudón y Pegote, todos animales que en estas distancias a excepción de Juerga, que no corre desde Viña, han obtenido un triunfo.

Por estas razones, reduciremos a ellos nuestras preferencias, recomendando para el primer puesto a Jaguar y para los siguientes a Juerga y Eudon.

Finaliza la reunión con un handicap sobre 2.000 metros, prueba que sigue en interés al clásico.

Tanto Partiquina que carga el top weight como Nonesuch, que va a 40 kilos pueden ganar y es así que el pronóstico se presenta incierto.

Por sus últimas carreras, Echekalte es nuestro preferido, junto con Smart y Partiquina.

RESUMEN

1.° Go Lady; Verdot.
2.° Ivanoff; Miss Blanca; Pumarino.
3.° Tolpán; Cinta Roja.
4.° Poruña; Alava; Farrutín.
5.° Joy Bird; Almodovar; Mal Día.
6.° Jaguar; Juerga; Eudon.
7.° Echekalte; Smart Partiquina.

RESUMEN DE LOS TRABAJOS EFECTUADOS EN LA SEMANA POR LOS COMPETIDORES DE HOY EN EL CLUB HIPICO

PRIMERA CARRERA

GO-LADY. — Lunes. — 1400 (aprendiz) 1.34 3|5.

PUENTE ALTO. — Jueves. — 1,400 (J. Vergara) 1.36 3|5.

ROYAL FOX. — Viernes. — 700 (P. Rebolledo) 45 3|5.

VIRGILIO. — Viernes. —1,400 (aprendiz) 1.44 3|5.

VERDOT. — Viernes. — 1,200 (N. Ramírez) 1.22 4|5.

PORRIDGE. — Jueves. —1,400 (A. Nieto) 1.35 2|5.

SEGUNDA CARRERA

YOUNG PRINE. — Viernes. — 1,200 .N. Ramírez) 1.24.

PUMARINO. — Jueves. — 600 (A. Nieto) 40. Repitió 600 en 40 2|5.

KOLIMA. — Jueves. — 1,000 (aprendiz) 1.7 2|5.

TERCERA CARRERA

KELSO. — Viernes. — 1,200 (Bernal) 1.23 3|5.

TOLPAN. — Jueves. — 1.400 (J. Vergara) 1.35, acompañado de Boggle (aprendiz) ganando Tolpán lejos.

ZAFIR. — Viernes. — 700 (P. Rebolledo) 45 2|5 acompañado de Mucha Pena (aprendiz) llegaron iguales. Repitieron 70 en 49 ganando Mucha Pena por un cuerpo.

SERENISIMA. — Jueves.—800 (aprendiz) 52 4|5. Repitió 800 en 54 3|5.

ZARABANDA. — Jueves. — 1,600 (O. Contreras) últimos 1,400 en 1.38.

CUART AARRERA

ALAVA.— Jueves. — 700 (W. Fuentes) 45 3|5.

FACUO. — Jueves. — 400 (H. Ramírez) 25 3|5.

LIMAVIDA. — Viernes. —600 metros (P. Bañados) 1.39 3|5.

WINTERGREEN. — Jueves.—1,400 (aprendiz) 1.38.

QUINTA CARRERA

ALMODOVAR. — Jueves. — 1,200 (A. Molina).. 1.23 3|5. Repitió 1,200 en 1.23.

JOY BIRD. — Jueves. — Una vuelta y 1,000 metros (H. Ramírez) 3.'5. La primera vuelta en 2.23.

GREETINGS.— Jueves.—1,200 metros (E. Rebolledo) 1.25. Repitió 1,400 en 1.37, acompañado de Jotabeche. ganando Greetings fácil.

MAL DIA. — Jueves. — Una vuelta (P. Silva) últimos 1,400 en 1.36 2|5.

EHEKALTE.— Viernes.—1,000 (J. Vergara) 1.14.

SEXTA CARRERA

REDONDILLA. — Jueves. — 1,400 (O. Contreras) 1.39 3|5, a voluntad.

EUDON. — Jueves.— 600 (Rebolledo) 40. Repitió 600 en 40 2|5.

JUERGA. — Lunes. — 1,000 metros (U. Ibarra) 1.8 2|5.

TANDE. — Lunes. — 1,200 (L. Gómez) 1.22 2|5.

SEPTIMA CARRERA

PARTIQUINA. — Lunes.—Una vuelta (R. Hernández) 2.17.— Viernes. — 1,600 (V. Jara) 1.57 al carrerón.

JARAMAGO — Lunes. — 1,000 (Ar. Silva) 1.9 3|5. Repitió 1,000 en 1.7 2|5. —Jueves.—Una vuelta (P. Silva) 2.18.

ALIMENTO MEYER
Es el mejor alimento para niños
ALIMENTO MEYER

CLUB HIPICO DE SANTIAGO :-: Domingo 15 de Junio de 1924

PRIMERA CARRERA, A LA 1.30 P. M. Premio LASS.—1,400 metros (De venta).—Para caballos nacidos en el país, que se vendan por $ 6,000 —Peso: 58 kilos.—Recargo de 3 kilos a los ganadores en 1924. —Inscripción: $ 30.—Premio: $ 3,000 al 1.o

Preparador	Dueño	Nombre	Peso	Edad	Sangre	Padre	Madre	Traje del jinete	Jinete probable
J. Cavieres	J. Cavieres	1 Jaguar	61	3	F	Last Reason	Teresa	Rosado, gorra azul	No corre
C. Rodríguez	A. Rosselot	2 Virgilio	61	6	F	Sunbar	Laucha II	Am., m. am. y col. list., g. cel.	H. Ramírez
S. Sandoval	Triunfo	3 Poruña	59	4	F	Pirapó	Doncella	Amarillo, braz. y g. turquesa.	No corre
P. Boncerio	E. Bouquet	4 Go-Lady	59	6	F	Gonin	Joyful Lady	Azul y blanc. en rued., g. color	R. Ubilla
M. Baeza	M. Bascuñán	5 Puente Alto	58	3	F	Olascoaga	Vis a Vis	Blanca faja y gorra verde	No corre.
L. Silva	Royal Fox	6 Royal Fox	58	5	F	Pioner	Olga	....	P. 2.o Rebolledo
J. J. Munita	Ascot	7 Shylock	58	6	F	Viraró	Zorika	Oro, m. y gorra negras	No corre.
R. Piérola	Tricolor	8 Verdot	58	5	F	Last Reason	Santonina	Azul m. blan. y lacre, g. lacre	N. Ramírez
I. Yáñez	I. Yáñez	9 Porridge	56	3	F	Scotland's P.	Sweet Lassie	Celeste y blanco listado	Arm. Nieto.

SEGUNDA CARERA, A LAS 2 P. M.—Premio LINA— 1,300 metros. Para caballos de 3 años, que no hayan ganado.— Peso 60 kilos.—Descargo de 1 kilo por cada carrera corrida. —Inscripción: $ 30.—Premio: 3,000 al 1.o.

Preparador	Dueño	Nombre	Peso	Edad	Sangre	Padre	Madre	Traje del jinete	Jinete probable
R. Cárdenas	Amsterdam	1 Nancy	56	3	F	Burgomaster	Haute Lice	Naranja lun. y g. negra	O. Contreras
D. Galaz	San Cayetano	2 Silver Mine	56	3	F	Duty	S. Glass	Azul alam. bl., g. azul y bl.	M. Vera
S. Santibáñez	J. L. Walker	3 Y. Prince	56	3	F	Olascoaga	Perfecta	Amarillo, gorra negra	N. Ramírez
J. B Castro	Good Friand	4 Ficiano	55	3	F	Mago	Tennis Ball	Castaño, mang. y g. amarillos	P. 2.o Rebolledo
A. Gutienne	Agust Grilli	5 Maravedí	54	3	F	Mago	Orbent	Verde, cruz lacre, m. y g. bl.	G. Valencia
I. Yáñez	H. Andwanter	6 Pumarino	52	3	F	Pibe	Delia	Fris p. alm. br. y g. blanc.	Arm. Nieto
D. Vial	A. Gatica	7 Ivanoff	51	3	F	Siberién	Ivana	Blanco, brazaletes negros	Alf. Silva
F. Rojas	Gorila	8 El Huasito	50	3	F	Mustafán	Muscade	Naranja, m. y gorra negra	E. Rebolledo
D. Yáñez	J. M. Errázuriz	9 Elan	49	3	F	Eclair II	Heráldica	Azul, gorra negra	A. Gutiérrez
J. B. Castro	A. Dois	10 Kolima	47	3	F	Last Reason	Oroya	Blanca, lunares caqui	No corre.
A. Muñoz	L. A. González	11 Elkington	46	3	F	Ben	Wise Gipsy	Oro y negro en rued., g. neg.	P. Silva
U. Duque	Urbión	12 Miss Blanca	45	3	F	Mustafá	Marakest	Salmón, mangas y g. verde	C. Guerra
R. Ramírez	Buen Ojo	13 Jamaique	44	3	F	Melbourne	Mme. Curie	Solferino brazaletes negros	J. Osorio
V. Jofré	R. Harris	14 Justiciero	43	3	F	Brasil	Gioconda	Blanco, anillos cerezas	A. Sánchez
A. Huerta	A. Huerta	15 Grenoble	40	3	F	Comisario	Lula	Cereza, cint., f. y g. negras	J. Gajardo

TERCERA CARRERA, A LAS 2.30 P. M.— Premio LAMBALLE.— 1,500 metros. —Para caballos de 2 años, que no hayan ganado.—Peso 54 kilos.— Inscripción: $ 40.—Premio: $ 4.000 al 1.o

Preparador	Dueño	Nombre	Peso	Edad	Sangre	Padre	Madre	Traje del jinete	Jinete probable
P. Boncerio	E. Bouquet	1 Bouquet	56	2	F	Fisherman	Diane Royale	Azul y blanco en r., g. col.	No corre.
J. Dalmau	Burlesco	2 Cinta Roja	54	2	F	Pipiolo	Adicta	Colorado alam. y g. coloradas	E. Rebolledo
I. Espinosa	E. Castegnola	3 Kelso	54	2	F	Melbourne	Swallow	Solferino m. y g. verde	L. A. Soto
D. Sandoval	D. Urrutia	4 Marly	54	2	F	Burgomaster	Hosanna	Azul y blanco list. g. lacre	A. Molina
D. Yáñez	Magna Domus	5 Perla Negra	54	2	F	Fisherman	Primerose	Oro, banda y gorra negra	A. Gutiérrez
P. Polanco	E. Anguita	6 Tolpán	54	2	F	Turín	Copla	Azul marino, m. y g. solferino	J. Vergara
José Celpa	Los Cardos	7 Zafir	54	2	F	Mustafá	Austria	Celeste, gorra negra	Tal vez no corre
José Celpa	Los Cardos	8 Mucha Pena	52	2	F	Pibe	Chicana		No corre.
F. Guzmán	G. Bushell	9 Serenísima	52	2	F	Calvito	Sapientia	Solf. m. cel. y v. en r., g. sol.	N. Ramírez
R. Cárdenas	Amsterdam	10 Zarabanda	52	2	F	Olascoaga	Pretensión	Naranja lunares y g. negra	No corre.

CUARTA CARRERA, A LAS 3 P. M.— Premio LONCOMILLA II. —1,200 metros. — Para caballos de 4 años y más, que no hayan ganado más de $ 30,000.—Handicap. —Inscripción: $ 35.— Premio: $ 3,500 al 1.o

Preparador	Dueño	Nombre	Peso	Edad	Sangre	Padre	Madre	Traje del jinete	Jinete probable
D. Sandoval	Triunfo	1 Poruña	58	4	F	Pirapó	Doncella	Amarillo, braz. y g. turquesa	A. Molina
U. Duque	Urbión	2 Alava	57	5	F	Constant	Bacha	Salmón mang. y gorra verde	J. Vergara
J. Pinto	Gerona	3 Fatalist	57	5	7|8	Hasard	Fateful	Azul, rejilla y gorra oro	V. Jara
G. Cerda	G. de la Cerda	4 Variable	57	5	F	Scarron	Chilena	Rosado, lunares y g. azules	C. Pombet
C. A. Gómez	Karnatic	5 Torquemada	56	3	F	Lechuguino	Alice II	Rubí, alamares y borla oro	No corre.
P. J. Medina	Taltal	6 Yorkminster	56	3	F	Olascoaga	Dame Jane	Azul y colorado listado	No corre.
P. Polanco	2 de Octubre	7 Alacrán	54	5	3|4	Rodilard	Djenan	Blanca, brazl. y g. celestes	Arm. Nieto
J. Celpa	R. Chaparro	8 Batudahue	54	3	1|2	Alanés	Chilena	Tango	Alf. Silva
A. Huerta	Justo Baso	9 Fácil	52	6	F	Edwards Lov	Celeste	Verde nilo, m. crema, g. lacre	H. Ramírez
D. Sandoval	P. Santórsola	10 Farrutín	52	6	F	Faneo	Dantasia	Granate y naranja por mitad	O. Contreras
D. Yáñez	P. Santórsola	11 Facuo	51	3	3|4	Faneo	Cuyanita	Granate y naranja por mitad	No corre.
J. Pinto	E. Molina	12 Job	52	4	F	Last Reason	Olita	Azulino cruz perla	V. Fernández
A. Rodríguez	F. Marín	13 Wintergreen	52	5	F	Olascoaga	Noguette	Grosella, estrella crema	L. A. Zamora
A. Rodríguez	Ciro Klein	14 Karagna	52	4	F	Scorpio	Noguette	Negro y oro, puñ. y m. negros	No corre.
P. Rojas	Juan Rivas	15 Carbonero	51	5		Ogro	Chilena	Amarillo lun. y g. negros	L. Bravo
L. A. Benítez	L. Portales	16 Limávida	51	4	F	Lauderdale	Gloire du Ch.	Chocolate, brazal. y g. oro	P. Bañados
Alej. Zúñiga	Alej. Zúñiga	17 Náutico	49	5	1|2	Siberién	Chilena	Habano, brazal. y g. granate	R. Olguín

QUINTA CARRERA, A LAS 3.30 P. M.— Premio DANIEL CONCHA SUBERCASEAUX (Clásico). — 3,200 metros.— Para 3 años y más —Handicap limitado entre 60 y 45 kilos. — Inscripción: $ 50.—Ratificación: $ 50 el Lunes antes de la carrera.— Premio: $ 10,000 al 1.o

Preparador	Dueño	Nombre	Peso	Edad	Sangre	Padre	Madre	Traje del jinete	Jinete probable
I. Yáñez	Ossyris	1 Almodóvar	60	5	F	Mustafá	Grivoise	Solferino, gorra oro	A. Molina
H. Pérez	Binador	2 Greenock	60	4	F	Eclair	Bonnie Lasie	Terracota, gorra azul	J. Vergara
J. Celpa	Los Bomberos	3 Bombero	58	3	F	Mustafá	Chela	Blanca, f. az. b. y g. color	Alf. Silva
J. Cavieres	J. Silva S.	4 Joy Bird	53		F	Brazil	Blue Bird	Verde m. verde y bl. list., g. v.	H. Ramírez
F. Rojas	J. L. Prain	5 Greetings	49	4	F	Hallington	Elevent	Naranja, m. turq., g. naranja	E. Rebolledo
D. Galaz	D. Galaz	6 Papagayo	49	5	F	Pirapó	Shylass	Amarillo, brazal. y g. colorada	O. Contrera
J. Cuevas	Importación	7 Electrón	48	6	F	Cuyano III	Sta. Elena II	Oro, faja y gorra negras	U. Ibarra
P. Polanco	Record	8 Mal Día	47	3	F	Altanero II	Dorama	Blanc., cuello pres. puñ. g. az.	P. Silva
Av. Muñoz	Izarra	9 Echekalte	45	3	F	Altanero II	Our Lassie	Blanca, estr. v., p. y g. lacre.	No corre

SEXTA CARRERA, A LAS 4 P. M. —Premio LE RAPEL.— 1,200 metros. —Para caballos de 4 años y más, que no hayan ganado más de $ 30,000 —Handicap —Inscripción: $ 35.— Premio: $ 3,500 al 1.o

Preparador	Dueño	Nombre	Peso	Edad	Sangre	Padre	Madre	Traje del jinete	Jinete probable
M. Cubillos	M. Benavente	1 Chalinga	58	4	55|64	Lonchamps	Lieja	Azul turq., m. oro, g. blanca	J. Vergara
J. Rojas	L. A. Lois	2 Pimpolla	56	4	15|16	Longchamps	Lady Ivy	Lacre, alam., braz. y g. acero	C. Pombet
A. Guttienne	E. Flereau	3 Marialva	55	6	F	Pioneer	La Fornarina	Lacre y oro en ruedas, g. oro	R. Ubilla
H. Michaels	Sucesión Kehle	4 Tande	55	4	F	El Tango	Desirée	Am. az. y lc. en r. est. y g. b.	Arm. Nieto
R. Cárdenas	Amsterdam	5 Redondilla	54	3	F	Rolando	Bruges	Naranja, lunares y g. negros	No corre.
R. Cárdenas	Amsterdam	6 Toinette	47	4	F	Turín	Peccavi	Naranja lunares y g. negra	Tal vez no corre
J. Cavieres	J. Cavieres	7 Jaguar	53	4	F	Last Reason	Teresa	Rosado, gorra azul	A. Molina
P. J. Medina	S. Agliati	8 Pegote	51	6	F	Pirapó	Shylass	Blanco, lun. lacres, g. verde	Alf. Silva
J. Dalmau	Dublin	9 Florada	50	4		Alanés	Florida	Aamr. m. mor. g. am. y mor.	E. Rebolledo
J. J. Munita	Ascot	10 Landry	50	5	F	Celso	Zorika	Oro, mangas y gorra negras	No corre.
L. Román	Alcázar	11 Eudón	49	4	F	Marcosol	Bliz	Acero, alamares y gorra lacre	P. 2.o Reboll.
Av. Muñoz	J. Valenzuela	13 Glacé	49	4	F	Alanés	Vaselina	Oro cruz lacre, gorra blanca	C. Santander
F. Peralta	A. Martínez	13 Jilguero	48	4	F	Last Reason	Agility	Turq. y neg. a cuad. g. blanca	R. Olguín.
L. A. Figueroa	B. F. Bernstein	14 Juerga	48	4	F	Last Reason	Best Girl	Rosa seca, gorra esmeralda.	U. Ibarra
J. Vigoroux	S. Amo	15 Jitanillo	46	4	F	Etolo	Elza	Negro, cruz y gorra naranja	V. Fernández
R. Amaro	El Manzano	16 Ancon	44	5	1|2	Alanés	Chilena	Lila	J. Osorio
P. Rojas	J. A. Ulloa	17 Activo	40	6	3|4	El Tango	Cacarela	Amarillo m. azules g. negra	C. Guerra

SEPTIMA CARRERA, A LAS 4.30 P. M.—Premio LORD BOBS.— 2,000 metros. —Para todo caballo ganador —Handicap —Inscripción: $ 45.—Premio: $ 4,500 al 1.o

Preparador	Dueño	Nombre	Peso	Edad	Sangre	Padre	Madre	Traje del jinete	Jinete probable
E. Michaels	Silver Green	1 Partiquina	58	4	F	Pibe	Della	Plata, lunares y g. verde	H. Ramírez
J. Cavieres	Río Oro	2 Metternich	53	3	F	Mustafá	Transmute	Azulino, g. negra, borla oro	J. Vergara
J. Cavieres	Gmo. Aguiar	3 Walter Scott	49	5	F	Olascoaga	Ladasette	Lila; m. y g. lila y neg. list.	No corre.
F. Guzmán	Las Zorras	4 Jaramago	47	5	F	Ben	Mellin	Colorado.	P. Silva
L. Figueroa	B. Bernstein	5 S. y Arena	47	4	F	Your Majesty	Beewiched	Rosa seca g. esmeralda	U. Ibarra
E. Fuentes	Ebeache	6 Go-on	46	3	F	Comisario II	Lavabo	Verde oscuro, alam. y g. neg.	L. González
C. Rodríguez	I. Valdés	7 Kansas	46	4	F	Burgomaster	La Boule	Verde, gorra rosada	No corre.
F. Peralta	F. Peralta	8 Sin Duda	46	4	F	Mustafá	La Pola	Rosado s. p., br. y g. verde	R. Olguín
Av. Muñoz	Izarra	9 Echekalte	45	3	F	Altanero	Our Lassie	Blanca, estr. verde g. lacre	A. Gutiérrez
F. Guzmán	B. Bushell	10 Puelche	45	3	F	Olascoaga	Valsouria	Color, cel. y v. en r., g. col.	No corre.
J. Méndez	R. López	11 Smart	45	5	F	L'Aiglon	Rosse	Mor. tor., ad. y cocarda oro	O. Contreras
J. A. Castro	J. Borda	12 Navira	42	6	F	Viraró	Navy	Nja. y cel. en r., m. cel g. nja.	J. Osorio
A. Muñoz	A. Buzeta	13 Matorral	41	3	F	Altanero II	Valenciana	Blanca y lacre en nudos g. bl.	C. Guerra
J. M. Baeza	Pin Pon	14 Altachín	40	3	A.A.	Altanero	Chinchilla	Verde, faja blanca, g. negra	J. Moya
P. Polanco	P. Polanco	15 Alta Ley	40	5	F	Altanero II	Marsa	Azul, m. col., gorra blanca	L. A. Molina
D. Yáñez	José Besa	16 Gonesuch	40	3	F	Baratieri	Nobody	Gris perla y oro en r., g. neg.	J. Gajardo

PRONOSTICOS DE ALGUNOS DIARIOS Y REVISTAS PARA LA REUNION DE LA TARDE DE HOY EN EL CLUB HIPICO

DIARIOS Y REVISTAS	1.a carrera	2.a carrera	3.a carrera	4.a carrera	5.a carrera	6.a carrera	7.a carrera
"La Nación"	Go Lady Verdot	Ivanoff Miss Blanca Pumarino	Tolpan Cinta Roja	Poruña Alava Farrutín	Joy Bird Almodovar Mal Día	Jaguar Juerga Eudon	Echekalte Smart Partiquina
"Los Tiempos"	Go Lady Verdot	Ivanoff Pumarino Miss Blanca	Cinta Roja Tolpan	Alava Poruña Fatalist	Joy Bird Mal Día Almodovar	Juerga Eudon Jaguar	Echekalte Metternich Smart
"La Huasca"	Go Lady Porridge	Nancy Ivanoff Pumarino	Tolpan Cinta Roja	Poruña Fatalist Alava	Bombero Joy Bird Ardelion	Juerga Marialva Jaguar	Echekalte Partiquina Metternich
Boletín Municipal	Go Lady Virgilio	Elkington Miss Blanca Ivanoff	Tolpan Cinta Roja	Poruña Batudahue Fatalist	Almodovar Bombero Greenock	Eudón Jaguar Marialva	Matorral Echekalte Navira
"Deutsche Zeitung"	Go Lady Porridge Virgilio	Miss Blanca Elkington Ivanoff	Stud Los Cardos M. Pena Zafir	Fácil Alava Limávida	Almodovar Bombero Joy Bird	Marialva Juerga Glacé	Partiquina Metternich Matorral
"Unión" de Valparaíso	Go Lady Porridge	Pumarino Elan Mis Blanca	Bouquet Tolpan Marly	Poruña Alava Fácil	Almodovar Mal Día Bombero	Marialva Jaguar Eudón	Metternich Partiquina Matorral

LOW & BONAR, LTD.

DUNDEE, ESCOCIA

FABRICANTES DE: Arpilleras de todas clases, carpas impermeables para toldos y carros de ferrocarril; sacos salitreros, trigueros, cebaderos, paperos y metaleros; lonas de hilo para velas; hilo para coser sacos y velas; cabos de manila, cáñamo, sisal y yute tripes; tripes rizados y jergones.

En existencia en bodega Valparaíso y para entrega inmediata: Correa de algodón marca "Scandinavia" de varias dimensiones.

AGENTES:
ABERMAIN SEAHAM COLLIERIES LIMITED
BLANCO N.o 689 —:— VALPARAISO —:— CASILLA 409

ASOMBROSA REALIZACION POR BALANCE

LA FABRICA DE PIELES Y SOMBREROS

"LA ELITE"

161 — SAN DIEGO — 161. — Entrada particular

OFRECE A USTED ESTA OPORTUNIDAD UNICA POR LOS DIAS LUNES, MARTES Y MIERCOLES, SOLAMENTE

ABRIGOS de Tasmania, café 3|4, a ... $ 400.00
ABRIGOS de Nutria extra, 3|4, a ... $ 550.00
ABRIGOS de Nutria, café, largo 1 metro, listado ... $ 1,050.00
ABRIGOS de Nutria Australia, extra fina, fondo café, 3|4 ... $ 975.00
ABRIGOS Topo Liasé listado, 3|4 ... $ 875.00
CAPAS de Nutria extra fina, fondo café, desde ... $ 280.00
CAPAS de Tasmania, café y negro, desde ... $ 175.00
CAPAS de Tasmania café, de 3|4 con colas, a ... $ 320.00
ECHARPES en café, negro, plomo y gris, a ... $ 65.00
ZORRITOS, diferentes colores, a ... $ 20.00
NAPAS de Nutria de 1 metro por 40 ancho, para adornos, a $ 65.00
CUEROS DE SKUNGS para adornos, a ... $ 15.00

EN SECCION SOMBREROS OFRECEMOS:

HORMAS de paño, campanitas, clase fina, variedad en colores, a ... $ 12.00
HORMAS de paño, adornadas, a ... $ 18.00
SOMBREROS de terciopelo y peluch de seda, adornados, a $ 32.00
FIELTROS finos, variedad en colores, a ... $ 39.00
FIELTROS finos adornados, a ... $ 48.00
HORMAS de paño. capelinas, a ... $ 8.00

APROVECHE USTED ESTA GRAN REALIZACION, QUE GANARA DINERO

"LA ELITE"

161 — SAN DIEGO — 161. — Entrada particular

ACEITE BAU
El más fino

Biocalcina Lecitinada

La TUBERCULOSIS se cura con el uso de la BIOCALCINA LECITINADA, Medicación la más eficaz para el tratamiento de la BRONQUITIS, DEBILIDAD OSEA, CEREBRAL MUSCULAR Y NERVIOSA. Ayuda eficazmente al crecimiento de los niños.— Remineralización intensiva del organismo.

BIOCALCINA LECITINADA se vende en todas las buenas farmacias.

Mayor: DAUBE & CIA. — DROGUERIA FRANCESA

LABORATORIO PASTEUR

URASEPTINE ROGIER

El mas poderoso Antiséptico de las Vias Urinarias

PYELITIS
PIELO-NEPHRITIS
CISTITIS
PROSTATITIS
BLENORRAGIAS
ETC., ETC.

DISUELVE Y EXPULSA EL ÁCIDO ÚRICO

Animales Enfermos

En el CONSULTORIO CLINICO del Veterinario de "La Nación", Dr. L. SCHMIDT HERMAN, se atienden consultas y llamados a domicilio para la atención médica de animales enfermos.

9 A. M. a 12 M. y de 2 a 7 P. M.
SAN ANTONIO N.o 457
Teléfono 3649

NOVEDAD

Semi - corsés hechos con malla de elástico. También garantizamos absoluta perfección y comodidad en corsés especiales sobre medida.

"LA FLOR DEL DIA"
SAN ANTONIO 98, ESQ. MONEDA
N—O
CASILLA 3039

DESDE $ 60.-
RECIBE HECHURAS DE
— TRAJES SASTRE DE —
SEÑORAS Y CABALLEROS
ECHAURREN Núm. 10

SEMILLAS
DE

Cebada Chevalier
Cebada del país 6 hileras
Trébol rosado
Alfalfaa Provence

Alfalfa Chilena
Trébol candeal
Trigo blanco; y
Trigo Floreuce

OFRECE:
URETA y Cía.
BANDERA 185. — CASILLA 1340

PARAFINA
CALORIA
de 115° a $ 26.- el cajón
de 150° a $ 27.- el cajón
Descuentos especiales por partidas
OFRECE:
West India Oil Company
SECCION VENTAS
Bandera 624 -- Tel. Ing. 2933

El heredero y el testamento

(Cuento Arabe)

Al morir un avaro y rico judío, se halló en su testamento que había legado toda su fortuna a un esclavo con la única condición que éste había de permitir al hijo del difunto, que se hallaba en un país lejano, elegir una sola cosa de toda la herencia.

El esclavo no podía ocultar su alegría por tan inesperada suerte, y así marchó a la ciudad donde se encontraba el hijo del que había sido su amo, para imponerle de lo ocurrido. El hijo lamentó la muerte de su padre y quedó asombrado al conocer su última voluntad, no acertando a explicarse su determinación.

Molestado por la desconsideración que suponían las disposiciones de su padre, acudió a un rabino, quejándose de la injusticia de que se creía objeto. El rabino escuchó atentamente su queja, y cuando hubo terminado, exclamó: ¡Qué hombre tan sabio era tu padre!

Ese testamento demuestra su maravilloso modo de mirar por lo porvenir.

Con tal acuerdo te ha conservado toda tu propiedad, cosa que no habría sucedido si todo lo hubiera dejado en el testamento. Estando tú, el heredero, tan lejos de la hacienda, el esclavo te hubiera robado; para evitarlo, tu padre legó toda la herencia al esclavo, quien se tomaría todo el interés posible en beneficio de las propiedades que él cree suyas.

—Pero ¿cómo puede ser todo eso en beneficio mío si el heredero dueño de todo es él —preguntó el joven asombrado.

—¿No sabes que todo lo que posee un esclavo pertenece a su amo? —dijo el rabino. Tú puedes elegir una cosa; elige, pues, al esclavo y toda la propiedad será tuya.

Así lo hizo el joven, bendiciendo la previsora sabiduría de su padre.

GRAN OCASION
La Fábrica Inglesa de Tejidos, Maule N.o 1075,
realiza toda la existencia de tejidos de punto. Hay trajes de lana y seda, paletóes, batas, chombas, casacas, trajecitos para niñitas y muchos otros artículos de buena calidad y última moda.

VENTAS POR MAYOR Y MENOR.
—ATENDEMOS PEDIDOS DE PROVINCIAS
LOS PRECIOS SON LOS MAS BAJOS EN PLAZA

Compro Joyas
con brillantes, perlas, diamantes.
Pago instántaneo.
ESTADO 56

UN AEROPLANO PARA RECORTAR

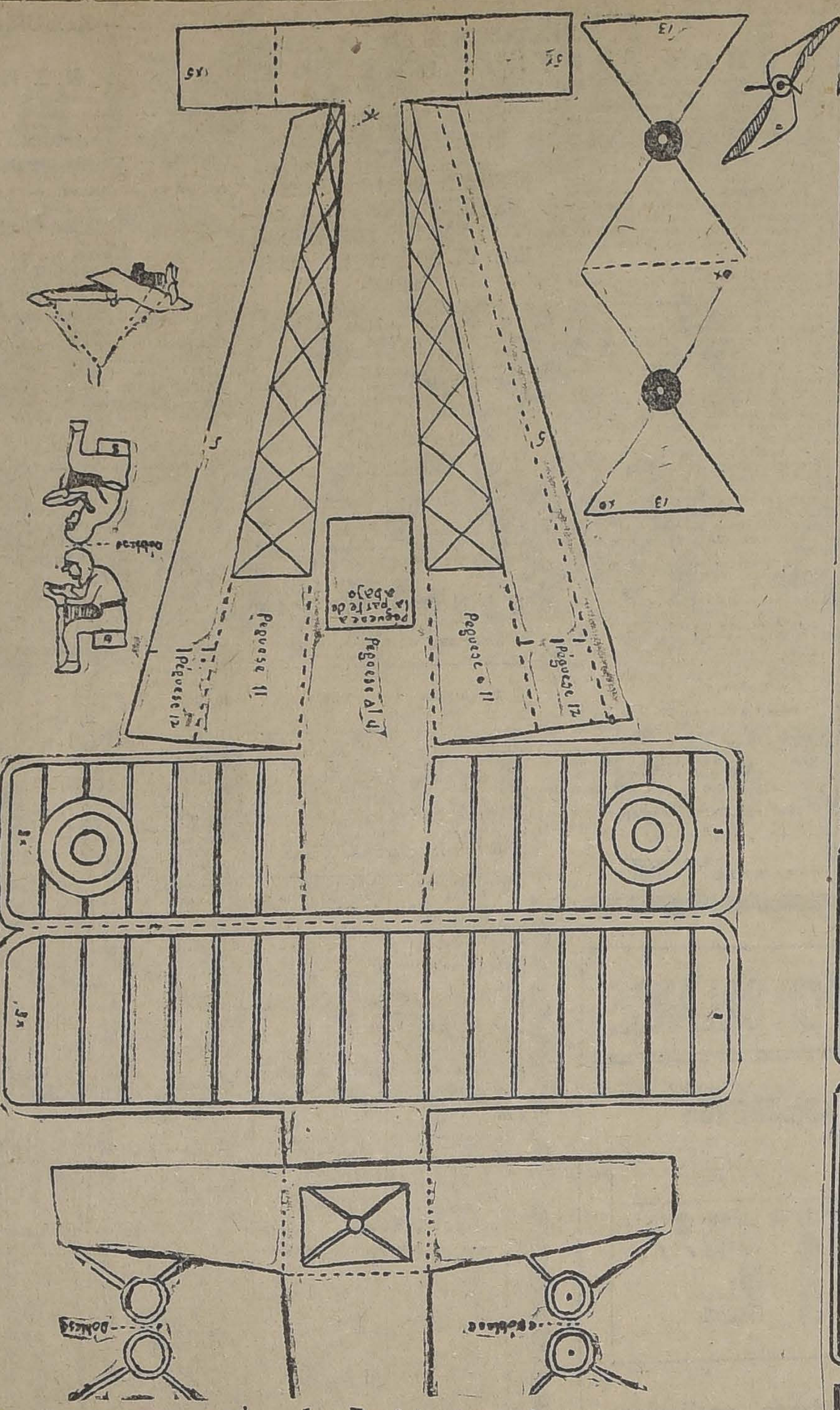

Pásese un alfiler de sombrero por el centro de los círculos de la hélice marcados con una X doblando las puntas para que queden uno junto al otro, luego pásese el agujero marcado con el número 14

1.o Recórtese por las líneas gruesas.
2.o Dóblese por las las líneas punteadas.
3.o Dóblese hacia arriba por las líneas intermitentes (...)
4.o Péguense los números correspondientes uno con otro (1 con 1, 2 con 2, etc.).
5.o Todas las partes pegadas deben dejarse secar bien.

Sujétese el hilo a los puntos marcados con un asterisco. Hágase girar alrededor y la hélice comenzará a dar vueltas. El pinche de sombrero hará las veces de balasto.

RECORTE ESTE AVISO
Desde cinco pesos encera pieza La Universal. Pedidos, Casilla 5503.
J.-17

DONACION
HOSPITAL
ESPAÑOL
VALPARAISO
JULIO 26 _ Sorteo
Premios entre los donantes.
Premio Mayor
$ 1.000,000
BOB

GRAN REMEDIO UNIVERSAL NITRO - OZONA

Lowe-Weissflog, el único comprobado por medio de la radiografía que cura tuberculosis (tisis). Pruebas a la vista. Afamado desde 1881, cura radicalmente hígado, riñones, estómago, pulmonía, bronquitis, asma, hipertrofia, diabetes, albuminuria, reumatismo, hidropesía, apoplegía, anemia, catarro intestinal, disentería, apendicitis, peritonitis, almorranas fístulas furunculosas, enfermedades piel, sangre, enfermedades secretas. Prodigioso en aneurisma, en enfermedades corazón, cerebro, vista, espina dorsal, etc. Viruela, peste negra, hemorragia, peste bubónica, tifus, peste y fiebres en general son vencidas a las pocas horas con repetidos lavados intestinales y tomas. Igual tratamiento para demás enfermedades. Catecismo Nitro-Ozona consúltelo todo enfermo, sea cual fuese el mal encontrará el medio seguro de sanar radicalmente. Remítesele gratis a quien lo pida. J. Luis Lowe, Claras 149. Teléfono 1830. Casilla 32.—Droguería Daube y Boticas.

CANOSOS

Con la tintura instantánea Francois se puede en algunos minutos devolver al cabello el color primitivo de la juventud, sin que se note en absoluto el cambio

LA TINTURA INSTANTANEA
FRANÇOIS
ES INVARIABLE

Usándola cuando el cabello o barba empiezan a encanecer, se ven estos maravillosos resultados.
Se usa en negro, castaño oscuro, castaño y castaño claro.

DE VENTA EN TODAS LAS FARMACIAS

La historia de los diez valientes

Cuando Napoleón vióse obligado a retirarse de Moscú, a causa del incendio de esta ciudad, huyó a través de las desiertas y nevadas estepas de Rusia, perseguido por el enemigo. Fué en el cruel Invierno de 1812.

La marcha era terrible; aquellos soldados (franceses alemanes, italianos, polacos, procedentes de todas las naciones sojuzgadas por Napoleón), medio muertos de hambre, sueño y frío, apenas podían hacer más que arrastrarse, y no obstante, el temor a los cosacos les hacía avanzar.

Entre los alemanes figuraba el príncipe Emilio de Hesse Darmstadt, que mandaba un grupo de 10 soldados de los mil, a quienes había conducido al Este, unas cuantas semanas antes.

Al llegar la noche encontraron una cabaña incendiada. El príncipe dijo allí a sus hombres: "Queridos hermanos, descansemos aquí y dejemos al cielo el cuidado de despertar de nuevo en la tierra, o no, porque hemos cumplido como buenos y sufrido fielmente nuestra parte de trabajo y padecimientos.

Acostáronse, pues, en las ruinas de la cabaña, y bien pronto el príncipe Emilio tuvo agradables sueños, en los que veía rostros amigos junto a sí velándole.

Por fin, despertó sobresaltado, caliente y decansado preguntándose, dónde se encontraba. Recordó la fatigosa caminata, la nieve, el hambre, la miseria. Miró en torno suyo, y en la ruinosa cabaña no había nadie; después echó de ver que había dormido bajo un montón de uniformes que reconoció ser de sus soldados, y al crecer la luz del día vió la puerta destruída con los cuerpos de aquellos nobles súbditos, que habían sacrificado su vida por la de su príncipe.

La Impoten
debilidad sexual, neu
se curan con
BISMOLAN
EN VENTA EN LA
BUENAS FARMACI

FORTAGO
El específico q
devolverá su pote
cia viril, a los afe
tados por la
DEBILIDAD
SEXUAL
Pídalo en las bu
nas farmacias.

PEINETAS
PARA TELA
GALERIA ALESSANDRI
CASILLA 2333

Sastrería Poblete
Comunico a mi distinguida clientela que he recibido un
surtido de CASIMIRES INGLESES para ternos y sobretodos
medida, desde $ 180.
Recibo hechuras.
1356 — SAN DIEGO — 1356

LA SAN JUAN DE DIOS
avisa a las personas interesadas, que el 16 del pres
te y a las 9 y 1|2 A. M., serán licitadas en remate pú
co las operaciones comprendidas entre los
Nos. 1.093 AL 1.92
745.— DELICIAS.—745

Sobre los Bonos
NO PREMIADOS
se falicita el 20 por ciento to de su valor desde el mismo día del sorteo.

LA FORTUNA
Bono-Premio de Ahorro y Previsión
PROXIMO SORTEO 21 DE JUNIO
$ 15 EL BONO. $ 3 EL QUINTO DE BONO
SOLICITE LOS BONOS
TUDELA Y ALBANDOZ
Compañía 1065. — Oficina 16.— Casilla 2950

Premio M
$ 15,0
—I—
850 Prem
menores

Con la llegada del Invierno
Hay que precaverse contra las afecciones de las vías respiratorias, usando las afamadas
PASTILLAS
— DE —
"OXYMENTHOL PERRAUDIN"
infalibles en todos los casos.
Indispensables a los fumadores
Unico concesionario para Chile:
VICTOR CORRY, Sucesor de M. ARDITI y Cía
Casilla 78-D. — Monjitas 739. — Santiago
En venta en todas las farmacias
NOTA IMPORTANTE: LAS LEGITIMAS PASTILLAS DE OXYMENTHOL, SE VENDEN EN CAJAS RIGINALES DE COLOR VERDE. RECHAZAR TODA CAJA DE COLOR DIFERENTE, POR SER DE PROCEDENCIA DUDOSA.

LA FRANCESA
SOCIEDAD NACIONAL DE SEGUROS
CONTRA INCENDIOS, RIESGOS MARITIMOS Y LUCRO CESANTE
Autorizada por Decreto Supremo de 26 de Diciembre de 1899
Sus pólizas son recibidas como Garantía en todas las Instituciones de Crédit
tiene contratos con:

Banco de Chile
Caja de Crédito Hipotecario
Banco Hipotecario de Valparaíso.
Banco Hipotecario de Chile.
Banco Chileno Garantizador de Valores.

CAPITAL SUSCRITO	$ 2.000,000.00
CAPITAL PAGADO	200,000.00
FONDO DE RESERVA (COMPLETO)	200,000.00
FONDO DE RESEGUROS	300,000.00
FONDO DE ACCIONISTAS	200,000.00
FONDO DE DIVIDENDOS	119,600.83
SINIESTROS PAGADOS HASTA LA FECHA	2,617,501.35

DIRECTORIO:

PRESIDENTE	Señor Manuel García de la Huerta.
VICE-PRESIDENTE	Señor Eugenio Mettais
DIRECTOR	Señor Enrique Magnére
DIRECTOR	Señor Emilio Petit
DIRECTOR	Señor Agustín J. Prieto
DIRECTOR	Señor Santiago Guiebler
DIRECTOR	Señor Marcelo Cabos

J. NICOLAS ORREGO S., Gerente.
Oficina Principal: Santiago :-: Morandé 229

LAS CARRERAS MATINALES DE HOY EN EL HIPODROMO CHILE

De interesante puede ser calificado el programa que nos ofrece este hipódromo en su reunión de hoy, ya que cuenta de siete pruebas ordinarias que han reunido muchas inscripciones, quedando bastante abiertas, y de un steeplechase militar en que no habrá apuestas mutuas.

Dará principio al meet el Premio Gaceta, sobre 1,200 metros, para no ganadores, en el que Mag es la carta más autorizada para adjudicarse los $ 1,500 a que asciende la recompensa. Para escoltar a la hija de Mago, designaremos a Catacumba y a Shoking.

Bastante bravo se presentan los 900 metros del Premio Gloria, ya que la mayoría de los competidores tienen títulos para aspirar a la victoria. Estimando que Taglioni ha caído en el handicap en buenas condiciones, le vamos a encomendar la defensa de nuestro pronóstico, junto con Desalmado y Murciano, en el orden indicado.

Un modesto lote se ha dado cita en los 1,500 metros del Premio Galopa, que ocupa el tercer lugar en el carnet hípico. Como se nos ha informado que Hot Point se encuentra en muy buen estado, y en sus buenos tiempos no habría tenido cómo comenzar con este lote, vamos a indicarlo para el puesto de honor. Para el segundo lugar recomendaremos a Redward, cuyas últimas carreras son bastante honorables, y para el tercero a Glenley, a pesar de su última performance, la que no nos convenció.

Walpole, que después de dos años de ausencia corrió el Domingo pasado siendo estrechamente batido por Fiero, corrido torpemente, es nuestro favorito, en el Premio Gallito. Para el segundo puesto nos seduce Puppy, que con 400 kilos puede salir haciendo una barbaridad, y para el tercero, Miss Bell.

Ocupa el quinto lugar el steeplechase militar en el que por no haber apuestas mutuas, no vamos a pronosticar.

Viene a continuación el Premio Guinda, sobre 900 metros, en el que a Viliú se le presenta una buena oportunidad para adjudicarse una nueva victoria; es nuestra favorita. Su enemigo más serio se lo vemos en Regalada, a la que le asignamos el segundo puesto, y para el tercero dejaremos a Ancoa.

Gran Bonetón, que tan buenas carreras ha hecho en este hipódromo, es nuestro candidato para ganador en los 1,500 metros del Premio Gradiola. Para escoltar al hijo de Julio César, dejaremos a Redondilla con Rimel.

Clausura la reunión el Premio Geisha, sobre igual distancia que el anterior, prueba sumamente abierta en que tanto puede ganar Brahms, que carga el top-weight, como Ja-Já, que es la que va más liviana. Toinette, que tan lucida campaña ha realizado en esta temporada, es nuestro candidato para ganador. Para el segundo puesto dejaremos a Bric a Brac y para el tercero a Todo Ilusión.

RESUMEN

1.a Carrera.—Mag, Catacumba y Shoking.
2.a Carrera.—Taglioni, Desalmado y Murciano.
3.a Carrera.—Hot Point, Redward y Glenley.
4.a Carrera.—Walpole, Puppy y Miss Bell.
5.a Carrera.— No hay apuestas.
6.a Carrera.—Viliú, Regalada y Ancoa.
7.a Carrera.—G. Bonetón, Redondilla y Rimel.
8.a Carrera.—Toinette, Bric a Brac y Todo Ilusión.

PROGRAMA PROXIMO

III. Premio INTRUSO. —Omnium handicap. — Inscripción: $ 20. — Premio: $ 2,000 al 1.o. — Distancia: 1,500 metros.
no hayan ganado. — Peso: 54 kilos. —Inscripción: $ 40.—Premio: $ 4,000 al 1.o.

III. Premio ORGULOSA. — 1,400 metros.—Para caballos de tres años, que no hayan ganado más de dos carreras. — Peso: 53 kilos. — Recargo de seis kilos a los ganadores de dos carreras.— Inscripción: $ 35. — Premio: $ 3,500 al 1.o.

IV. Premio HARAS LIMITED. — 2,200 metros. — Para caballos que hayan ganado más de $ 10,000. — Handicap. — Inscripción: $ 50. — Premio: $ 5,000 al 1.o.

V. Premio OSTELLE. — 1,5000 metros. — Para todo caballo ganador. — Handicap. — Inscripción: $ 35. — Premio: $ 3,500 al 1.o.

HIPODROMO CHILE

I. Premio INGRATO. — Para tres años y más, no ganadores. — Peso de reglamento. — Descargo de un kilo por carrera perdida en el Hipódromo Chile. — Inscripción: $ 15 — Premio: $ 1,500 al 1.o. — Distancia: 1,200 metros.

II. Premio INDIO. — Handicap.— Para ganadores. — Inscripción: $ 15. — Premio: $ 1,500 al 1.o. — Distancia: 900 metros.

Setiembre 13.—Haras Los Cipreces.—El Tango.
Setiembre 27.—Haras Cunaco.— Burgomaster y Marte II.
Octubre 4.—Haras La Capilla.— Buñuelo y Rigo.
Octubre 11.—Haras El Parque. —Burlesco.
Octubre 11.—Haras Ñipaco. — Pibe.
Octubre 11.—Haras Ocoa.—Pasteur.

PRONOSTICOS DE LA PRENSA

Los diarios y revistas que pronostican para ambos hipódromos han quedado en la siguiente situación:

	CLUB HIPICO	G.	P.
1	Los Tiempos	32	114
2	La Unión	27	110
3	Las Ultimas Noticias	26	116
4	La Huasca	26	106
5	La Nación	25	111
6	El Mercurio	24	113
7	El Pronóstico	24	109
7	El Diario Ilustrado	24	109
9	La Patrie	21	98
10	Deutsche Zeitung	17	78
11	Zig-Zag	16	93
12	La Tarde	15	99
13	Boletín Municipal	15	58
14	Uultima Hora	5	61

	HIPODROMO CHILE	G.	P.
1	El Pronóstico	21	86
2	Los Tiempos	19	82
3	La Huasca	16	85
4	La Nación	16	84
5	Zig-Zag	16	82
6	El Diario Ilustrado	15	93
7	La Tarde	15	73
8	Las Ultimas Noticias	13	86
9	La Patrie	13	73
10	La Unión	12	73
11	El Mercurio	11	81
12	Deutsche Zeitung	11	78
13	Boletín Municipal	10	53
14	Ultima Hora	10	47

EL REMATE DE AYER

A las 4 de la tarde de ayer se efectuó en el Tattersall del Club Hípico el anunciado remate de animales de carreras.

A continuación damos el detalle de las ventas:

Juan de Garay, importado de Argentina (2 años) por Larrea y Filipina, adjudicada al señor A. Valdivieso.

Obsequio, importado de Argentina 2 años) por Estribor y Oblea, adjudicado en $ 3,200 al señor A. Valdivieso.

Señora, importada de Argentina, (2 años), por Estribor y Sixelowa, adjudicada al señor Florentino Rojas, en $ 2,200.

Kaiserina, importada de Argentina, (2 años), por Ducalo y Kedive, adjudicada al señor Dionisio Galáz, en $ 2,200.

Harding, importada de Argentina, (2 años), por Galloway y Permisión, adjudicado en $ 3,000, al señor J. J. Munita.

Fimar, por Fim y Marujita, adjudicado en $ 1,000, al señor O. Boettiger.

La Prensa, por Olascoaga y La Gaceta, adjudicada en $ 1,000 al Haras Pirque.

Partiquina, por Pibe y Delfa, adjudicada en $ 12,500 al Stud La Peña.

Kentuckit, por G. Storssel y Fleur, adjudicado en $ 4,800, al señor Harry Michaels.

Regalada, por Last Reason y Elza, adjudicada en $ 5,500, al señor T. Villegas.

Forsen, potrillos, 2 años, por Fernet y Sidecomb, adjudicado en tres mil cuatrocientos pesos al señor P. Polanco.

Baliol, potrillo, 2 años, por Fernet y Balrinie, adjudicado en 800 pesos al señor H. Díaz.

Breloque, potranca, 2 años, por Calvito y Loufoque, adjudicada en 500 pesos al señor R. Díaz.

Tritón, 1/2 sangre, 2 años, por Londres y yegua no inscrita, adjudicado en 750 pesos al señor E. Jara.

Malvasía, 3/4 sangre, 2 años, por Londres y Malille, adjudicado en 520 pesos al señor E. Leon.

Maltesa, 1/2 sangre, 2 años, por Londres y Marta, adjudicada en 950 pesos al señor O. Rvettiz.

Fiolondra, 3/4 sangre, 2 años, por Londres y Fiolance, adjudicada en 200 pesos al señor P. Marchessini.

Palencia, 3/4 sangre, 2 años, por Londres y Parlachina, adjudicada en 1,100 pesos al señor O. Rvettiz.

Islamita, 31/32 sangre, 2 años, Calvito en Invasión, adjudicada en 1,050 pesos al señor H. Michaels.

Indicencia, 2 años, por Prestigio y Quay D'Orsay, retirada en 4 200 pesos.

Indalicio, 2 años por Fio y Bellcosa, adjudicada en 7,200 pesos al señor L. Navarro.

Hermoso, 3 años, por Fio y Baratura, retirado en 2,800 pesos.

Pósforo, 5 años, por Saint Cygne y Chekk, retirado en 5,200 pesos.

Fictieio, 5 años, por Oran y Mary Papoose, retirado en 6,200 pesos.

CAMBIOS DE MONTAS

1.a Carrera. —Verdot, N. Ramírez. Porridge, Arm. Nieto.

2 a Carrera. — Miss Blanca C. Guerra. Elau, A. Gutiérrez. Justiciero, A. Sánchez.

..3.a Carrrera. — Kelso, L. A. Soto.

4.a Carrera. — Fatalist: V. Jara. Fácil, N. Ramírez. Job, V. Fernández. Wintergreen, L. A. Zomora. Carbonero, L. Bravo. Náutico, R. Olguín.

6.a Carrera: — Marialva, R. Ubilla. Jilguero, R. Olguín. Ancoa, J. Osorio. Activo, C. Guerra.

7 a Carrera. — Partiquina, H. Ramírez. Metternich, J. Vergara. Walter Scott, Alf. Silva. Jaramago, P. Silva. Sin Duda, R. Olguín. Matorral, C. Guerra. Nonesuch, J. Gajardo.

CABALLOS QUE NO CORREN EN EL CLUB HIPICO

En la 1.a carrera: **Jaguar, Poruña, Puente Alto y Shylock.**
En la 2.a carrera: **Kolima.**
En la 3.a carrera: **Bouquet, Zafir, Mucha Pena, Zarabanda.**
En la 4.a carrera: **Torquemada, Jorkminster, Facuo y Xaragua.**
En la 6.a carrear: **Redondilla, Toinette y Landry.**
En la 7.a carrera: **Puelche.**

EN EL HIPODROMO CHILE

En la 1.a Carrera: **Colorín.**
En la 6.a Carrera: **Pascualito**
En la 4.a Carrera: **Zaín.**

HIPODROMO CHILE :-: Domingo 15 de Junio de 1924

PRIMERA CARRERA, A LAS 8.45 A. M. — Premio GACETA — 1200 metros. — Para 3 años y más, no ganadores. — Peso de reglamento. — Descargo de un kilo por carrera perdida en el Hipódromo Chile. — Inscripción: $ 15 — Premio: $ 1,500 al primero.

PREPARADOR	DUEÑO	NOMBRE	PESO	EDAD	ANGRE	PADRE	MADRE	TRAJE DEL JINETE	JINETE PROBABLE
L. Rojas	A. d'Pedregal	1 Bizcocho	61	4	63/64	Alanés	Marilea	Blanco y guinda por mitad	N. O c'za
D. Vial	A. Gatica	2 Colorín	59	4	F	Siberien	Nagoya	Blanco, brazaletes negros	L. Lacroix
H. Pérez	Rex	3 Sofocón	59	3	F	Altanero	Alba III	Roja gorra negra	N. Ramírez
J. F. Salinas	Rosicler	4 Apático	59	4	31/32	Posseur	Antorcha	Amarillo rosado, morado	E. Canales
D. Galaz	San Cayetano	5 Silver Mine	58	3	F	Dutty	Silver Glass	Azul alam. bl. g. azul y bl.	A. Venegas
J. B. Castro	C. A. Dols	6 Kolina	58	3	F	Last Reason	Aroya	Blanco, lunares caqui	L. Carrasco
P. P. Cancino	R. Riofrío	7 Indinette	56	3	F	Mago	C turera	Turquesa	E. Canales
J. B. Castro	Good Friand	8 Picinno	51	3	F	Mago	Tennis Ball	Castaño, m. y gorra amarilla	P. Rebolledo
E. Muñoz	A. León A.	9 Garth	45	3	F	Mustafá	Red	Solferino, cllo. y puños negros	A. Villagra
S. Rojas	A. Buzeta	10 Shoking	51	3	F	Enlaris	Salina	Lacre y blanco en r., g. bl.	R. Henríquez
R. A. Ramírez	Buen Ojo	11 Jamaique	51	3	F	Melbourne	Mme. Curie	Solf. br. neg., g. neg., borl. o.	H. Cáceres
J. S. Navarro	C. Parra	12 Negrosina	50	5	1/2	Alanés	Chilena	Verde, m. café braz. y g. ver.	C. Santander
R. Amaro	Ecuador	13 Cabro	50	3	11/16	Lumaco	Quintina	Blanco y negro listado, g. bl.	Alf. Silva
C. Cornejo	Alf. Vargas	14 Catacumba	49	4	7/8	El Pícaro	Quo Vadis	Azul osc., cos. y gorra oro.	A. Garay
J. B. Castro	Good Luck	15 Mag	49	3	F	Mago	Na-mi-ko	Negro, lun. oro., gorra negra	C. Guerra
A. Marín	L. A. Castro	16 Fiolidina	49	3	3/4	Londres	Fiolance	Negro, celeste, lacre	V. Marinay
Av. González	M. Araya	17 Picaronera	47	3	15/16	Constant	Picarona	Lacre, cruz am. m. am., g. lc.	C. Santelices
J. F. Salinas	C. Silva	18 Le Francais	46	6	F	Crescendo	Fragilité	Blanco	J. Osorio
R. Cárdenas	Amsterdam	19 Jasón	44	3	F	Melbourne	Boheme	Naranja, lunares y g. negros	A. Gutiérrez
A. Luna	J. Fernández	20 Koix	40	4	F	Olascoaga	Anónima	Azul, m. acero, gorra blanca	P. Valderrama

SEGUNDA CARRERA, A LAS 9.15 A. M. — Premio GLORIA. — 900 metros. — Handicap. — Para ganadores. — Inscripción: $ 15. — Premio: $ 1,500 al primero

PREPARADOR	DUEÑO	NOMBRE	PESO	EDAD	ANGRE	PADRE	MADRE	TRAJE DEL JINETE	JINETE PROBABLE
J. Rojas	A. B. C.	1 Costo	53	6	3/4	Constant	Anjina	Colorado, m. y gorra negras.	C. Pombet
R. Amaro	"Ecuador"	2 Doddy	55	3	3/4	Medallion	Garance	Blanco y negro list. g. blanca.	C. Santander
A. Luna	Condal	3 Buena Seña	55	3	F	Baratiere	Buttererag	O. y lac. lt. m. lc. br. o. g. lc.	L. Guzmán
C. Oliveras	Curicó	4 Lusa	54	3	7/8	Hasard	Alada	Verde, mangas y g. lacre	M. Vergara
A. Guitienne	E. Flereau	5 Taglioni	54	5	F	Turín	Pimienta	Lacre y oro en ruedas, g. oro.	Alf. Silva
P. Rojas	J. Rivas	6 Carbonero	53	6	1/2	Ogro	Chilena	Amarillo, lun., m. y g. negra	M. J. Silva
A. Aguilera	A. Huidobro	7 Morgiana	53	3	1/2	Ogro	Azotea	Naranja y v. en r., m. y g. v.	O. Contreras
M. Reyes	R. Pizarro	8 Antena	53	4	F	Eclair II	Ardilla	Oro y verde listado, g. oro.	V. Fernández
G. de la Cerda	Cruz Azul	9 Pasajes	51	5	F	Mago	Meva	Blanco, cruz azul	J. Osorio
C. Ruz	Diana	10 Desalmado	49	6	27/32	Constant	Chilena	Azul, m. rosadas, gorra oro.	R. Vidal
R. Bustos	Olvido	11 Murciano	48	8	1/2	Comisario II	Pintade	Frutilla, gorra morada oscura	P. Silva
A. Zúñiga	F. Neff	12 Estatira	47	3	F	Duty	Eclante	Negro, blanco y lacre listado	M. Zúñiga
F. Poblete	F. Poblete	13 Flanders	46	5	F	Saint Andrew	Bambo	Verde cruz amarilla	A. Gutiérrez
J. S. Navarro	E. Araya	14 Nervo	42	4	F	Pimental	Baleún	Morado, gorra blanca	C. Santelices
J. Rojas	L. Lois	15 Farrutilla	41	4	3/4	Faneo	Dantasia	Lacre, alamares y g. acero	L. A. Molina
C. Cornejo	J. Garmendia	16 Filina	44	4	F	Comisario	Lula	Azul, brazaletes y g. blanca	A. Sánchez
J. Pinto	D. R. Arellano	17 Djenana	41	5	15/16	Alanés	F. de Champs	Blanca, mangas y g. negras	C. Guerra

TERCERA CARRERA, A LAS 9.45 A. M. — Premio GALOPA. — 1,500 metros. — Omnium handi cap. — Inscripción: $ 20. — Premio: $ 2,000 al primero

PREPARADOR	DUEÑO	NOMBRE	PESO	EDAD	ANGRE	PADRE	MADRE	TRAJE DEL JINETE	JINETE PROBABLE
R. Cardenas	Amsterdam	1 Nancy	58	3	F	Burgomaster	Hada	Naranja, lun. y g. negra.	S. Villanueva
P. Rojas	Mata Penas	2 Georgette	57	5	F	Burlesco	Enly	Amarillo, braz. y g. solferino	M. J. Silva
V. Jofré	R. Harris	3 Masanielo	54	5	7/8	Posseur	F. de un día	Blanco, cruz y anillos cereza	V. Fernández
C. Ruz	Diana	4 Marcola	53	4	F	Marcosol	Glenatura	Azul, m. rosadas, g. oro	M. Vergara
J. F. Salinas	Rosicler II	5 Redward	53	4	F	Rosicler II	Brillantina	Amarillo, m. ros., g. mor. osc.	C. Santander
C. Ruz	C. Amaro	6 Hot Point	52	4	F	Orwin	RoyalU Flush	Granate, m. azulino, g. blanca.	J. Calderón
M. Maldonado	Santa Luisa	7 Gallien	51	6	F	Melbourne	Calcutta	Blanco y gda. por m., g. bl.	M. Núñez
M. Cubillos	A. Escaff	8 Cordal	50	3	F	Capeador	Chilita II	Oro viejo, m. concho de vino	N. Ramírez
I. López	G. Molina	9 Ferrocarrilero	49	6	F	Edward Low	Superiora	Azul, cruz perla.	A. Garay
R. Bustos	San Marcial	10 [illegible]	49	4	F	Fio	[illegible]	Rosado blanco, rosado.	C. Guerra
J. B. Molina	F. Romero	11 Holgazan	48	6	F	Jack's Green	Riviera	Guinda, m. blanca, g. esmeralda	L. A. Molina
F. Bernal	A. Troncoso	12 Glenley	48	4	F	Harlington L	Little Sheeny	Azul eléc., m. lac., alm. y g. o.	P. Rebolledo
J. Donati	Botafogo	13 Tombola	45	5	7/8	Turín	Euskara	Chocolate, m. y g. oro viejo	J. Osorio
R. Ramírez	Buen Ojo	14 Jamaique	43	3	F	Melbourne	Mme. Curie	Solferino, brazal. y g. negros	P. Silva

CUARTA CARRERA, A LAS 10.45 A. M. — Premio GALLITO — 1,500 metros. — Omnium handicap. — Inscripción: $ 20. — Premio: $ 2,000 al primero

PREPARADOR	DUEÑO	NOMBRE	PESO	EDAD	ANGRE	PADRE	MADRE	TRAJE DEL JINETE	JINETE PROBABLE
R. Cárdenas	Amsterdam	1 Can Cura	59	6	7/8	Cronwell II	Virgilia	Naranja, lun. y g. negra	S. Villanueva
Sdo. Rojas	Beyond	2 Fimar	55	4	A.A.	Fim	Marujita	Bronce, m. solf., braz. solf.	S. Rojas
C. A. Gómez	C. A. Gómez	3 Zain	55	3	15/16	El Tango	Molly White	Verde, m. blancas, g. verde	Alf. Silva
A. Zúñiga	F. Romero	4 Vuela Poco	53	4	F	Melbourne	Boheme	Guinda, blanco, esmeralda	N. N.
E. Emeres	Los Andes	5 Adriático	53	4	F	Burgomaster	Imana	Blanco f. braz. y g. azules	L. Zamora
O. Fuenzalida	U. Verdugo	6 Telilla	53	6	15/15	Turín	Inesita	Verde, verde, estrella rosada	R. Olguín
F. Peralta	A. Pinochet	7 Xama	52	4	F	Scorpio	Vomina	Negra, brazaletes amarillos	L. Guzmán
A. Luna	Gallardete	8 Walpole	51	5	F	Olascoaga	Sentencia	Blanco, cruz gda., braz. gda.	A. Garay
R. Ramírez	R. Ramírez	9 Pilullo	51	5	F	Pibe	Fatinitza	Azul eléctrico, gorra negra	C. Santander
A. Allen	Condal	10 Gral. Gouch.	49	4	F	Mustafá	Kost	Oro y lac. list., m. lac., br. o.	V. Fernández
G. de la Cerda	L. Olivares	11 Danaide	48	4	F	St. Andrew	Román Light	Oro, azul y lacre en círculos	J. Osorio
C. Ruz	C. Ruz	12 Agosto	43	6	1/2	Siberien	Chilena	Rosado, m. oro, gorra negra	N. N.
J. S. Navarrete	F. 2.o García	13 Antilla	43	5	3/4	Rolando II	Holanda		
V. Jofré	R. Zúñiga	14 Miss Bell	47	4	F	Julio César	Gray Lady	Oro cruz. gorra negras.	N. Ramírez
Av. Muñoz	Ecuador	15 Gorgorito	44	3	F	Olascoaga	Sandunguera	Blanco y negro list. y g. blanca	A. Gutiérrez
F. Bernal	J. Montt	16 Puppy	40	3	F	Melbourne	Key	Verde osc., rosa seca, oro viejo	C. Guerra

QUINTA CARRERA, A LAS 10.30 A. M. — Premio LA UNION DE VALPARAISO. — Steeplechase militar. — 3100 metros. — NOTA: En esta carrera no hay apuestas mutuas.

PREPARADOR	DUEÑO	NOMBRE	PESO	EDAD	ANGRE	PADRE	MADRE	TRAJE DEL JINETE	JINETE PROBABLE
....	....	1 Aguacil				....	....	....	....
....	....	2 Velorio				....	....	....	....
....	....	3 Altanera				....	....	....	....
....	....	4 Rival				....	....	....	....
....	....	5 Jirabela				....	....	....	....
....	....	6 Coponcito				....	....	....	....
....	....	7 Caravana				....	....	....	....
....	....	8 Pelada				....	....	....	....
....	....	9 Brazada				....	....	....	....
....	....	10 Cidra				....	....	....	....
....	....	11 Orbit				....	....	....	....
....	....	12 Varonil				....	....	....	....
....	....	13 Elas				....	....	....	....
....	....	14 Zafada				....	....	....	....
....	....	15 Zusano				....	....	....	....
....	....	16 Castañeda				....	....	....	....
....	....	17 Bronlotto				....	....	....	....

SEXTA CARRERA, A LAS 10.45 A. M. — Premio GUINDA. — 900 metros. — Handicap. — Para ganadores. — Inscripción: $ 15. — Premio: $ 1,500 al primero

PREPARADOR	DUEÑO	NOMBRE	PESO	EDAD	ANGRE	PADRE	MADRE	TRAJE DEL JINETE	JINETE PROBABLE
G. Avila	E. Vargas	1 La Nuez	61	5	15/16	Gonín	Nutmeg	Negro, cruz. braz. y g. verde.	L. Carrasco
R. Bustos	Pelendón	2 Tiento	59	6	F	Riesco	Intención	Am. m. am. list., lac., g. lac.	E. Canales
J. Pinto	Gerona	3 Fatalist	56	5	7/8	Hasard	Fateful	Azul, rejilla y gorra oro	P. P. Quezada
M. Cubillos	M. Benavente	4 Viliú	55	5	3/4	Alanés	Prosperina	Azul turquesa, m. oro y g. blanca	J. Vergara
J. Rojas	A. B. C.	5 Costino	52	5	3/4	Constant	Anjina	Colorado, mangas y g. negras	L. A. Zúñiga
J. Cavieres	J. Cavieres	6 Regalada	51	4	F	Last Reason	Elza	Rosado g. azul.	U. Ibarra
J. Rojas	R. Moreno	7 Corita	51	4	1/2	Constant	Chilena	Verde nilo	R. Olguín
R. Amaro	El Manzano	8 Ancoa	51	5	1/2	Alanés	Chilena	Lila	C. Santander
L. Pinochet	A. del Pedregal	9 Papa de Oro	49	6	7/8	Codilard	Martha	Blanco y guinda por m., g. verde	M. Núñez
R. Bustos	Olvido	10 Hilita	47	3	F	Last Reason	Coqueta IV	Frutilla, g. morado oscuro	J. Osorio
F. Poblete	A. Echeverría	11 Huacha	45	5	15/16	Rosseur	La Vague	O. y neg. en r., m. lc., g. lc. y o.	C. Santander
J. F. Salinas	C. Silva	12 Ronzal	44	4	F	Rosicler II	Amusette	Blanco	A. Gutiérrez
C. Oliveras	Curicó	13 Porthos	43	5	F	Pibe	Kelat	Verde, mangas y gorra lacres	M. Zúñiga
C. A. Gómez	C. A. Gómez	14 Tronador	41	8	1/2	Londres	Chilena	Verde, m. Blancas, g. verde	A. Sánchez
J. J. Munita	San Cayetano	15 Pascualito	41	4	F	Alanés	Mentirosa	Azul alam. bl., g. azul y bl.	L. A. Molina
J. Pinto	Potosí	16 Pinturera	40	3	F	Pibe	Dogaresse	Esmeralda, gorra [illegible]	O. Godoy

SEPTIMA CARRERA, A LAS 11.15 A. M. — Premio GRADIOLA. —1,500 metros. — Omnium handicap. — Inscripción: $ 20. — Premio: $ 2,500 al primero

PREPARADOR	DUEÑO	NOMBRE	PESO	EDAD	ANGRE	PADRE	MADRE	TRAJE DEL JINETE	JINETE PROBABLE
R. Cárdenas	Amsterdam	1 Redondilla	58	3	F	Rolando II	Bruges	Naranja, lun. y gorra negros	S. Villanueva
R. Cárdenas	Amsterdam	2 Tangola	54	5	F	El Tango	Kasala	Naranja, lun. negros, g. negra	O. Contreras
C. A. Gómez	J. Lira	3 Lacierva	57	4	F	Marcosol	Queen Mary	Rosado	E. Canales
R. Bustos	Pelendón	4 Atento	55	6	F	Riesco	Intención	Am. m. am. y lac. list., g. lac.	N. N.
D. Sandoval	M. Silva	5 Gran Bonetón	55	3	F	Julio César	Florangel	Lacre y negro por mitad	M. Núñez
D. Sandoval	V. Maturana	6 Emily	54	6	F	Hallington	La Gringa	Turquesa, m. y gorra lacres	A. Nieto
J. Garay	Pitico	7 Rimel	50	3	F	L'Aiglon	Princ. Devota	Tango y café listado, g. café	L. A. Molina
P. Polanco	Sancho	8 Guernsey	46	4	F	Mustafá	Chela II	Morada lunares y g. oro.	J. Osorio
A. Luna	Condal	9 Injuria	46	5	F	Jack's Green	Riviera	Oro y lac. list. m. y g. lacre	C. Santander
L. Silva	L. Silva	10 Saint George	44	5	F	Orwin	Matutina	Blanco lun. cel. gorra azul	G. Muñoz

OCTAVA CARRERA, A LAS 11.45 A. M. — Premio GEISHA. — 1,500 metros. — Omnium handicap. — Inscripción: $ 20 — Premio: 2,000 pesos al primero

PREPARADOR	DUEÑO	NOMBRE	PESO	EDAD	ANGRE	PADRE	MADRE	TRAJE DEL JINETE	JINETE PROBABLE
F. Peralta	Los Angeles	1 Brahms	58	3	F	Alanés	Brújula	Mdo. lta. v. m. v. br. m. g. v.	C. Pombet
C. Cornejo	A. Vargas	2 Todo Ilusión	56	4	F	Espectro	Green Cap.	Oro cost. azul g. azul y bl.	A. Garay
R. Cárdenas	Amsterdam	3 Toinette	56	4	F	Turín	Peccavi	Naranja, lunares neg. g. neg.	S. Villanueva
R. Bustos	Olvido	4 Carbón	54	5	F	Siberien	F. du Soleil	Frutilla, g. morada oscura	M. J. Silva
C. A. Gómez	Karnatis	5 Torquemada	54	3	F	Lechuguino	Alice II	Rubí, g. blancos y borl. o.	Alf. Silva
C. Oliveras	J. Jorquera	6 Madagascar	53	4	F	Burgomaster	Alhucema	Azul, m. am. gorra guinda.	O. Contreras
S. Mirán	El Bosque	7 Latorre	51	3	F	Rolando II	Galejade	Negro faja y gorra verde	L. Lacroix
J. Garay	Esfuerzo	8 Lírica	51	4	F	Matador	Leonora	Lacre, puños y g. azules	C. Santander
O. Fuenzalida	R. Armas	9 Pasajero	51	5	1/2	Meltonian	Chilena	[illegible], mang. y g. [illegible]	R. Olguín
I. Yáñez	I. Yáñez	10 Bric a Brac	50	3	F	Duckenfield	Admiration	[illegible]sado y celeste listado	A. Nieto
P. Rojas	D. Hernández	11 Toldilla	50	3	15/16	Turín	Bosquilla	Verde osc. c., p. y g. canario	N. Ramírez
G. Avila	A. Contreras	12 Tarnopol	49	5	7/8	Turín	Euscara	Morado, braz. y g. rosados	J. Osorio
D. Sandoval	M. Silva	13 Já Já	48	3	F	Julio César		Lacre y negro por mitad	M. Núñez

PRONOSTICOS DE ALGUNOS DIARIOS Y REVISTAS PARA LA REUNION DE LA MAÑANA DE HOY EN EL HIPODROMO CHILE

DIARIOS Y REVISTAS	1.a carrera	2.a carrera	3.a carrera	4.a carrera	5.a carrera	6.a carrera	7.a carrera	8.a carrera
"La Nación"	Mag Catacumba Shoking	Taglioni Desalmado Murciano	Hot Point Redward Glenley	Walpole Puppy Miss Bell	No hay apuestas	Viliú Regalada Ancoa	G. Bonetón Redondilla Rimel	Toinette B. a Brac T. Ilusión
"Los Tiempos"	Kolima Shokin Catacumba	Estatira Desalmado Pasajes	Masianelo Hot Point Glenley	Danaide Adriático Xama	No hay apuestas	Regalada Costino Ancoa	Guernsey Gran Bonetón Rimel	Latorre Madagascar Pasajero
"La Huasca"	Mag Shoking Catacumba	Taglioni Murciano Desalmado	Masianelo Hot Point Glenley	Walpole V. Poco Puppy	No hay apuestas	Viliú Regalada Huacha	G. Bonetón Emily Guernsey	Toinette Latorre B. a Brac
"Boletín Municipal"	Mag Catacumba Cabro	Doddy Taglioni Murciano	Hot Point Redward Glenley	Walpole Telilla Puppy	No hay apuestas	Regalada Huacha Viliú	G. Bonetón Injuria Redondilla	Torquemada Toinette T. Ilusión
"Deutsche Zeitung"	Mag Catacumba Jamaique	Murciano Estatira Farrutilla	Georgette Cerdal Gallion	Walpole Danaide Telilla	No hay apuestas	Corita Tronador Viliú	Lacierva Emily Injuria	Latorre Lírica Ja Já
"Unión" de Valparaíso	Fiolidina Catacumba Mag	Desalmado Taglioni Pasajes	Redward Cerdal Ferrocarrilero	Walpole Telilla Xama	No hay apuestas	La Nuez Viliú Regalada	Emily Tangola St. George	Latorre Toinette Ja Já

DE MEZA
VITAL POQUINDO
RADIOACTIVA

CAMISETAS Y CALZONCILLOS
AFRANELADOS "SANITARY" — INMENSO SURTIDO
PRECIOS ECONOMICOS
MATAS Y Cía.
Estado 78 - Estado 381 - Ahumada 342 - Puente 570

Gran remesa de
los afamados
PIANOS AUTOMATICOS
J. & C. FISCHER
Recibió la Casa Otto Becker
AHUMADA 113-117
Importador de los Pianos de fama
STEINWAY & SON
BLUTHNER SCHIEDMAYER
SEILER FAHR

Se Venden
Cajones
de todos
tamaños
:: en ::
Agustinas 1074

CARBON
Y PAPAS
A los precios más bajos de plaza, ofrece
BODEGA LA PATRIA
CHACABUCO N.o 15
Teléfono Inglés 188, Estación

Pida Ud. Vinos
CON ESTA MARCA, QUE SON
LOS MAS EXQUISITOS
Santa Hilda
Ordenes:
EYZAGUIRRE 1462
Teléfono Inglés N.º 17 (Parque)

NERVIOS
ó Insomnio
Si no lográis dormir, si el sueño es agitado con pesadillas; si os sentís fatigados sin motivo ó por trabajo intelectual ó físico, tomad la
NEURINASE
Su acción calmante, á la vez que inofensiva y tónica, os procurará un sueño natural, reparador y provechoso.
La "NEURINASE" cura y previene: Insomnios, Neurastenia, Neuralgias, Vértigos, Lasitud, Ideas tristes, Cansancio, Tics nerviosos, Desórdenes de la edad crítica, Palpitaciones, Convulsiones de los niños, etc.
[illegible], Paris
En toda buena farmacia.

LUZ
CALEFACCION
FUERZA MOTRIZ
ELECTRICIDAD
A SU DISPOSICION
COMODIDAD
HIGIENE
ECONOMIA
365 x 24 = 8760 Horas al año
Compañía Chilena de Electricidad Limitada

GRAN LIQUIDACION POR FIN DE SEMESTRE

Sección Camas:

CATRES, COLCHONES, ROPA DE CAMA

FRAZADAS de algodón, gruesas, desde.. $	5.80
FRAZADAS de lana, finas, para una y media plaza, a.. $	24.00
FRAZADAS de lana, españolas, para una y media plaza, a.. $	49.00
SOBRECAMAS de satín, desde.. $	24.80
SOBRECAMAS de cretona y satín, desde.. $	32.00
SOBRECAMAS de seda, para una y media plaza.. $	90.00
COLCHAS blancas, nido de abeja, desde.. $	14.50
COLCHAS blancas de piqué, desde.. $	55.00
COLCHAS de color, varias clases, desde.. $	16.50
SABANAS para una plaza, desde.. $	7.90
SABANAS para 1 y media plaza, desde.. $	11.00
FUNDAS de lienzo para almohadas, desde.. $	1.70
COLCHONES de estopa y mezcla, desde.. $	23.50
COLCHONES de pura lana vellón, desde.. $	135.00
CATRES ingleses con largueros, desde.. $	65.00
CATRES de bronce importados, desde.. $	275.00

Se hacen y se arreglan Colchones a domicilio

Alfombras y Tapices:

NUEVOS ESTILOS RECIEN LLEGADOS

ALFOMBRAS	De jergón, de una pieza, 205 x 275, metro a.. $	55.00
	De lana rizada, 365 x 275, a $ 180; 275 x 205, a.. $	155.00
	De lana afelpada, 320 x 275, a $ 490; 275 x 205, a.. $	295.00
GUARDAS	De jergón, de 70 ctms. de ancho, $ 8.50 metro, y 60 ctms., el metro a.. $	4.90
	De linoleum, de 70 ctms. de ancho, $ 6.70 el metro, y 60 ctms., el metro, a.. $	5.50
	Rizadas, de 60 ctms. de ancho, $ 12.80, y de 45 ctms., el metro, a.. $	10.50
	Afelpadas, de 70 ctms. de ancho, $ 35.00, y de 60 ctms., a.. $	28.00
PISOS	De jergón, para bajada de cama, c|u., desde.. $	5.50
	Juegos de 2 pisos de linoleum, para peinadores, el juego, desde.. $	17.50
	Rizados, para camas y sofáes, cada uno, desde.. $	16.50
	De felpa, desde $ 29.50, cada uno; afelpados, desde.. $	29.50
FELPUDOS	De coco, buena clase, cada uno, desde.. $	11.80
	De coco, con guarda de lana, cada uno, desde.. $	18.00
	De coco, con dibujos muy finos, cada uno, desde.. $	43.50
GENEROS	Yuto para muebles, varias clases, el metro, desde.. $	9.80
	Popelina fina, para cortinas, varios colores, el metro, desde.. $	16.50
	Brocatos media seda, estilos escogidos, el metro desde.. $	32.50
	Felpas para muebles, lisa y rayada, el metro, desde.. $	23.00

LANZAS DE BRONCE PARA CORTINAS, A $ 18 CADA UNA

Artículos de Regalo:

PLAQUE NIQUELADO, LOZA, CRISTALES

JUEGOS de té niquelados, de 4 piezas, desde.. $	32.50
JUEGOS de té, de loza, de 9 piezas, desde.. $	32.00
JUEGOS de lavatorio, enlozados, de 5 piezas, desde.. $	60.00
JUEGOS de lavatorio, de loza, de 5 piezas, desde.. $	64.00
SERVICIOS para afeitarse, desde.. $	5.80
BANDEJAS niqueladas, con loza, desde.. $	9.50
BOMBONERAS finas de cristal, con níquel, desde.. $	8.50
BOTELLAS para velador, desde.. $	2.20
LICORERAS de 8 piezas, desde.. $	28.00
PANERAS de fantasía, desde.. $	4.40
TERMOS de 1 litro, a $ 15; 3|4 de litro, a.. $	12.00
PISOS para botellas, desde.. $	2.90
MANTEQUILLERAS finas, niqueladas, desde.. $	4.80
PONCHERAS de cristal con níquel, desde.. $	55.00
TAZAS para regalo, muy finas, desde.. $	6.50
POLVERAS niqueladas, desde.. $	1.50

Infinidad de artículos de menaje en plaqué, porcelana, enlozado, aluminio y cristal

CASA COSTOYA

Calle 21 de Mayo N.o 801
Frente a la calle San Pablo

Unico Depósito en Santiago de la Fábrica de CATRES. CONCEPCION

DEPOSITO Y CONCESIONARIOS EN CHILE DE LAS FABRICAS DE ALFOMBRAS

COOKE SONS COMPANY
LONDON

THE CARPET MANUFACTURING KIDDERMINSTER

JOHN BRIGHT Y BROTHERS
ROCHDALE

Agentes exclusivos de la Fábrica de Catres
SIMMONS COMPANY. — NEW YORK

Ventas únicamente al contado. :-: Precios fijos.

Nueva Semana - Nuevas Ocasiones

UNA LISTA DE GENEROS QUE LLAMARAN LA ATENCION POR SUS CALIDADES, GUSTOS Y PRECIOS BAJOS.

BROCATO para muebles, en 120 cm., el metro a.. $	25.00
MOLETON, un surtido llegado ayer, calidad extra, el metro a.. $	4.90
FULARES Pompadour, disposiciones nuevas, el metro a $	6.50
FULARES floreados, lindo surtido, el metro a.. $	3.50
COTIES de todas clases, desde el módico precio, metro de $	4.80
CREAS granités de algodón 1|2 hilo y hilo puro, el metro desde.. $	3.50
FRANELAS crudas, un surtido completo, el metro desde $	1.80
VIYELLAS inglesas de buen tejido y duración, el metro desde.. $	2.50
FRAZADAS de lana 2 plazas, cada una a.. $	42.00
LANAS en todos colores y calidades, el metro desde.. $	6.80
POPELINAS ricas calidades como réclame el metro desde $	25.00
MUFLONES, más de 15 clases diferentes, el metro desde $	9.00
GAMUZAS estampadas en 140 cm. el metro a.. $	20.00
ASTRAKANES, variados colores y clases, el metro desde $	25.00
FELPAS, llegó un surtido espléndido, el metro desde.. $	30.00
TERCIOPELO chiffon, gustos exquisitos, más de 30 colores, el metro a.. $	29.00
TERCIOPELO borlón para vestidos de niñitas, colores fuertes, el metro desde.. $	5.80

CASIMIRES:

UN LOTE de géneros ingleses, el metro a.. $	18.00
UN LOTE de casimires torcidos, el metro a.. $	22.00
UN LOTE de altas novedades, el metro a.. $	25.00
UN SURTIDO "Especial" de casimires, el metro a.. $	35.00
PAÑOS para sobretodos Melton fino, Ratina Escosés, todos géneros en grandes cantidades y desde el metro.. $	15.00

MAÑANA

Liquidaremos a $ 11.00 el metro, 500 metros de una rica gamuza francesa en 140 cm. de ancho en lana merino y de un uso agradable, por ser liviana y suave y muy abrigadora. Como son tonos claros de fantasía, se presta admirablemente para batones de casa. Señoras: Les recomendamos estos artículos, que son de primera calidad y muy económicos.

LOS GRANDES ALMACENES DE BANDERA ESQUINA ROSAS.— Casa de EMILIO DELPORTE Y Co.

LA NACION
Santiago, 15 de Junio de 1924

LA DIRECCION DE LOS FERROCARRILES DEL ESTADO

Una reciente disposición gubernamental ha designado por un nuevo período de seis años Director de los Ferrocarriles del Estado a don Manuel Trucco. Una doble significación y una doble finalidad envuelve esta reelección: además de expresar el aplauso del Gobierno por la labor realizada y su confianza en el distinguido funcionario, ella le mantiene en su alto cargo para que por sí mismo consolide y desarrolle los frutos alcanzados por su acción del primer período.

Hecho sugestivo en gran manera, en esta época en que el espíritu partidista agudiza el ejercicio de la crítica a propósito de cualquier nombramiento, es el de que la renovación de su mandato al Director de los Ferrocarriles no haya suscitado observaciones de ningún género, a no ser expresiones de elogio y satisfacción.

No podría ser de otro modo, por lo demás. La Dirección General de los Ferrocarriles, en los seis años últimos, se ha granjeado ampliamente la confianza del país. El señor Trucco la ha desempeñado con un criterio esencialmente técnico, buscando de modo exclusivo el progreso de la Empresa, el mejoramiento de los servicios y la organización del personal en condiciones de máxima eficiencia. La exclusión de las consideraciones políticas y otros factores extraños al comportamiento y la capacidad del personal de todas categorías ha sido una norma característica de la Empresa bajo su administración. Esta severa y ejemplar línea de conducta se ha impuesto al respeto de todos los partidos, y ha quedado incorporada a la Empresa de los Ferrocarriles del Estado como una tradición que los demás servicios públicos deberían ciertamente imitar.

Gradualmente, y a medida que los recursos especiales concedidos y otras circunstancias lo han ido permitiendo, la Dirección General de los Ferrocarriles ha realizado el plan de reorganización y mejoramiento que se imponía ante la necesidad de hacer de las vías ferroviarias del país el eficiente instrumento económico que están llamadas a ser dentro del organismo nacional.

Preciso ha sido para ello demandar a las reparticiones ferroviarias un esfuerzo considerable, como asimismo al Estado y a los particulares. Era indispensable antes que nada restablecer el equilibrio financiero de la Empresa, comprendiendo en los egresos el servicio de los empréstitos contratados en el exterior para la renovación del material y la electrificación de algunas secciones de la vía.

Un gran despliegue de energía y tenacidad fué necesario para lograr este objetivo fundamental, que está logrado felizmente desde hace años, y los resultados de tal acción empiezan a materializarse en positivos progresos de capacidad material y de organización administrativa.

Pero no está alcanzado cuanto es susceptible de obtener en el sentido de que los ferrocarriles rindan al país los servicios económicos que constituyen su esencial objeto, y hacer una sólida realidad de estos propósitos es la labor que al Sr. Trucco cumple efectuar en el período administrativo que se acaba de iniciar. Más de una vez, por ejemplo, se ha hecho mucho sentir a lo largo de las redes central y Sur la carencia de material rodante para la movilización de las cosechas al final de una temporada agrícola. A este respecto se evidencia la necesidad de enmendar algunos resortes reglamentarios, dar a las regulaciones de la distribución del material, en ciertas épocas del año, la elasticidad suficiente para en el momento preciso puedan los ferrocarriles cumplir plenamente su cardinal función en el servicio económico del país.

No dudamos que estas deficiencias, que anotamos haciéndonos eco de insistentes quejas de la clase productora de las zonas del centro y el Sur, habrán sido ya consignadas en el plan de trabajo que el señor Trucco tiene a su vista para el actual período de su administración, y que corresponderán a ellas medidas conducentes a su eliminación definitiva.

Cuantas razones se han dado a conocer con propósitos justificativos de la falta de transportes ferroviarios en el período de las cosechas nos parecen perfectamente atendibles. Pero ellas no resuelven el problema, y creemos que el claro juicio del Director General de los Ferrocarriles habrá delineado ya o resuelto efectivamente los procedimientos encaminados a la solución rápida de esta dificultad que afecta vitalmente cuantiosos intereses particulares y a la economía general del país.

Estas y otras deficiencias actuales del servicio reclamaban en la Dirección General a una persona especialmente capacitada para apreciarlas y determinar con certeza la fórmula de una solución rápida y a la vez duradera. Nadie más indicado para ello que el propio señor Trucco, y ésta, aparte de las muchas consideraciones que con toda justicia aconsejaban su reelección, es una razón más para que nos congratulemos de la superior gestión de los ferrocarriles nacionales haya sido confiada a su acción diligente y vigorosa por un nuevo período.

EL IMPUESTO SOBRE LA RENTA Y LOS NEGOCIOS EN BOLIVIA

por LUIS RAMIREZ SANZ

Con este mismo título, publica ayer "El Mercurio" algunas consideraciones sobre la necesidad que existe en modificar el impuesto sobre la renta dictado y puesto en vigencia en Chile, referente a las compañías chilenas, cuyas actividades y desarrollo están en el extranjero.

Actualmente, el impuesto sobre la renta grava **las utilidades de las empresas mineras con un 3½ por ciento,** y grava también los **dividendos decretados** por las compañías chilenas con un 4½ por ciento, formando un total de impuesto del **8 por ciento.**

Respecto a este punto, se hacen consideraciones que llegan a esta conclusión: que, por ejemplo, la Compañía Patiño Consolidada, compuesta de las compañías fusionadas de Llallagua y Uncía, tendrán que pagar anualmente al Gobierno de Chile £ 142,000, que se descompone así: 3½ por ciento sobre una utilidad de £ 1.776.000, que espera tener sobre £ 62,000, igual 4½ por ciento sobre los dividendos que espera repartir, £ 80 mil. En estas condiciones, la administración de esta importante empresa tendría que ser trasladada a Bolivia, dejando el Fisco chileno de percibir, una parte proporcional que le acordase, ya sea sobre la utilidad general o sobre los dividendos que reparta.

Es indispensable reaccionar sobre este punto: hacer diferencia entre el impuesto que deben pagar las compañías domiciliadas en Chile, pero cuyos bienes se hallan en país extranjero y las empresas que desarrollan sus bienes en nuestro país.

Hace algún tiempo, tratábamos este problema en este diario, y decíamos: "La industria deberá pagar una contribución al país donde se desarrolla, porque éste le proporciona vías de comunicaciones, de telégrafos; porque le ofrece el resguardo de sus propiedades con sus policías y a veces hasta con su ejército. Comprendemos que el impuesto sobre la utilidad obtenida, la obtenga ese país; pero no dos: ese y el en que está radicada su administración." Agregábamos: "Toda exageración en las contribuciones trae desaliento en el factor propietario-productor; trae debilitamiento en las entradas que deberían percibirse..."

Ahora, ante las consideraciones que hace ayer "El Mercurio" sobre este mismo tema, y ante los temores de dejar de percibirse los dos impuestos indicados, con el traslado a Bolivia de la Dirección de esa importante empresa estañífera chileno-boliviana, vemos que teníamos razón, razón que proporciona el estudio tranquilo y sereno de nuestros problemas conómicos de latente actualidad.

El Gobierno y Congreso de nuestro país deberán modificar este punto que ofrece la ley de impuesto, que está produciendo trastornos graves en nuestros negocios comerciales.

L. R. S.

EL ORGANO DE PUBLICIDAD DE LA ASOCIACION GENERAL DE PROFESORES DE CHILE

por VICTOR TRONCOSO M.

"NUEVOS RUMBOS"

Señor Director:

Hoy cumple un año de vida el periódico "Nuevos Rumbos", órgano de publicidad de la Asociación General de Profesores de Chile.

Es otro fruto del esfuerzo de los miembros de la Junta Ejecutiva. Es otra manifestación de expertos conductores de que han dado muestra. El 15 de Junio de 1923 se lanzaron a sacar a "Nuevos Rumbos" sin tener más que "hartos deseos" y casi ningún elemento indispensable para cumplir estos deseos.

Préstamos por aquí, cuotas por acá y suscriciones más allá, fueron las primeras fuentes de sostenimiento de este órgano. ¡Bien saben Fuenzalida y Godoy, administrador y director, respectivamente, cuánto les costó barajarse el año pasado! "Nuevos Rumbos" se afirmó.

Ya no hay un solo asociado que no espere con ansias los 1.os y los 15 para devorarse su periódico. Lo leen y lo releen. Sólo dejan de leerlo cuando llega el otro número.

La Asociación General de Profesores de Chile es una larga cadena extendida a lo largo del país. Hasta el momento que escribimos cuenta con 79 agrupaciones. Cada agrupación es un poderoso eslabón de esta cadena. Estos eslabones se mantienen en contacto espiritual por medio de "Nuevos Rumbos".

¡Cuántos maestros ignorados han salido a la superficie con el aparecimiento de "Nuevos Rumbos"! ¡Cuántos están dando muestras de escritores fecundos y originales! ¡Cuántos, en fin, entran por primera vez, revelándose, ya maestros y periodistas, ya maestros y poetas, ya maestros e idealistas, etc., etc...!

La transformación tan rápida del magisterio está cristalizada en "Nuevos Rumbos".

No se podrá prescindir de "Nuevos Rumbos" al escribir la historia de la evolución rápida de la primera enseñanza de este país, a lo menos desde el 15 de Junio del año 1923 adelante.

Todos los maestros que se interesan por su oficio, deben leer a "Nuevos Rumbos", y dar a conocer en él lo que no se les proporciona. Se harán, de esta manera, un servicio a sí mismos y servirán, a la vez, a sus colegas, que por la escasez de recursos, no pueden, muchas veces, comprar libros.

En los momentos actuales, no hay un solo miembro de la Asociación que no conozca a "Nuevos Rumbos". Tenemos la convicción de que en un año más no habrá un solo maestro de la Educación Primaria, que no lo lea con interés, y que no vacíe en sus columnas las observaciones de su vida de maestro.

V. T. M.

LA FEDERACION DE SUB-OFICIALES RETIRADOS AL CAPITAN DON DAVID BARI

Sin que hubiera habido una manifestación expresa que importara un público estímulo para la organización de la "Federación de Sub-Oficiales Retirados" que hemos tenido la honra de fundar, sentíamos en nuestra conciencia la seguridad íntima de que el Ejército de la República otorgaba sus simpatías a nuestra institución.

Somos, en efecto, señor capitán, un núcleo de ciudadanos que nos agrupamos al pié de la bandera de la patria, donde se abaten todos los prejuicios que separan a los hombres, los cuales, a veces, suelen también oponerse al progreso de la República.

Nuestra razón de ser no es sino el exponente lógico de la educación cívica que se otorga en nuestros cuarteles militares. Somos el fruto legítimo de un esfuerzo patriótico, que se cimienta en las tradiciones seculares de la raza, y que ha venido a considerarse hoy —a pesar de una ordenanza anacrónica—en la sabia estructura democrática con que ha logrado saturarse el medio ambiente de nuestras instituciones armadas.

Proclamamos en alto ideales que Ud., señor Capitán, ha sabido interpretar con la fidelidad propia de su criterio de soldado, cuya espada puesta al servicio del Ejército ha sido heredada de una de las figuras más culminantes y prestigiosas del generalato nacional, de una de las figuras más caras al eterno reconocimiento del Cuerpo de Sub-Oficiales, para el cual el señor General Bari tuvo deferencias inolvidables.

Nos enorgullecemos de ser tradicionalistas al federarnos para impedir se debilite, siquiera un átomo, el sentimiento del verdadero patriotismo, porque sabemos que en él están involucrados los progresos sociales, económicos y de todo orden que deben contrib al engrandecimiento de la Rep blica, y porque con este sentimie to deben marchar también, fat mente, los avances civilizadores la hora de transición que estam viviendo, so pena de desviarse h cia finalidades que no querem calificar, pero que todos los ho bres conscientes deben saber i pedir.

La "Federación de Sub-Oficia Retirados" agradece, pues, efu vamente, señor Capitán, las vibra tes y alentadoras frases de es mulo con que ha querido hon a nuestra institución en "La N ción" del 7 del actual, y ellas n servirán para seguir con mayor tusiasmo en la obra de sano triotismo en que estamos empe dos.

La Federación de Sub-Oficia
Retirados

SERVICIOS DE CORREOS

(De "El Sur" de Concepción)

Con fecha 31 de Octubre del año próximo pasado, por el correspondiente Ministerio, se expidió un decreto, en virtud del cual se dispuso que la Dirección General de Correos sólo aceptaría en adelante, libre de porte, las publicaciones periódicas que salgan a luz en pliego suelto de la forma común de diario y los paquetes de impresos de las dimensiones y pesos determinados en el Reglamento de Correspondencia, únicamente cuando provinieran de las respectivas imprentas y estuvieran destinados a sus agentes o suscritores.

En apariencia de un carácter estrictamente interno de un servicio reglamentario, aquel decreto ha entrañado en su aplicación un evidente menoscabo, si no de la libertad de imprenta —a cuyas empresas ha afectado de veras— por lo menos a la difusión de los conocimientos derivados de su ejercicio.

Como ocurre de ordinario, con la resolución gubernativa en cuestión, lo perseguido era poner dique a vicios que habían sido denunciados y constatados. Se había advertido, en efecto, que, al amparo de la disposición legal que permite la circulación libre de porte de las publicaciones de la forma común de diarios, se cometían abusos, pues se expedían enormes y pesados paquetes de papel impreso, destinados a su venta al peso para fines comerciales, lo que, según la parte considerativa del decreto, "cercenaba las entradas de los Ferrocarriles del Estado, imponía trabajos molestos al personal de las ambulancias postales, ocasionaba gastos al Correo, era causa de confusiones, etc., etc.

Era natural y necesario, en consecuencia, adoptar las medidas adecuadas para concluir con tal situación, defendiendo los intereses fiscales. Nadie puede desconocer la conveniencia de semejante resolución. Pero, ¿ha sido atinada y justa la forma cómo se acordaron aquellas medidas?

En la práctica ha quedado en claro la inaptitud manifiesta de ella, y las que han pagado las resultas de su aplicación, por el momento, han sido las empresas periodísticas; pronto, sin duda, sufrirá también el público lector, ávido de información y de cultura.

Como se desprende del texto del decreto, el beneficio del porte libre sólo sirve actualmente en el caso de envío de publicaciones y de diarios desde la empresa editora hasta sus agentes o suscritores. No está considerado el evento de la remisión realizada por los agentes mismos aludidos a subagentes que puedan tener o a suscritores convenidos con ellos. Y no está tomado en cuenta tampoco el caso de permanente ocurrencia de la devolución que hacen los agentes de publicaciones no expendidas hacia la imprenta o casa editora matriz.

¿A quiénes se ha afectado, primeramente, con esto? Ya lo hemos dicho: a los establecimientos de impresión y publicación. Pero, ¿qué habrá de resultar, sin duda, luego? Que tales establecimientos adoptarán las medidas convenientes en resguardo de s intereses y vendrán a experime tar el gravamen de la sitiaci creada los lectores y amigos de cultura, es decir, la gran ma ciudadana.

Mientras tanto, el mismo decr to reconoce personaría en est materias a las imprentas y empr sas editoras. Creemos que en e cabe encontrar la base de la s lución que deben buscarse al n denunciado. A más de revestir de representación y personalida las imprentas y empresas editor están interesadas, como las q más, en que no se cometa abu con la franquicia otorgada por Estado en nombre de claras asp raciones de difusión de la cultu Bastaría, en consecuencia, ent gar a ellas mismas la fiscalizaci de los envíos de que se trata; ro, autorizarlas también para designación de agentes y su agentes, hasta los cuales sería cesario extender la facultad q hoy sólo a ellas se les da.

Con una resolución de tal turaleza se defenderían los de chos del Estado y se evitarían males e inconvenientes que el tual estado de cosas arroja. N otros la hacemos nuestra calu samente, y esperamos que obten acogida de las autoridades resp tivas, que están en la obligaci de escuchar observaciones co las presentes.

ORDENES EXCLUSIVAS
3 Propiedades De Ocasión
SELECCIONADAS: VENDEMOS
A 60 metros de Independencia
y a 4 cuadras del Parque Forestal. Manzana completa de terrenos con edificios antiguos. 5,700 m2. con 357 metros de frente a 4 buenas calles. Susceptible de duplicarse capital, vendiéndola en lotes, pues esta propiedad pertenece desde hace 30 años al dueño actual. PRECIO: $ 260,000.
En Santa Rosa 2 cuadras Alameda
Espléndido edificio de 2 y 3 pisos. 1,350 m2. con buen frente. Produce $ 36,000. PRECIO: $ 270,000.
A 100 metros Av. Recoleta
y a 6 cuadras del río. Propiedad de dos pisos, moderna. 3 citées, casas y almacenes. 30 a 60 metros. Produce $ 33,000. PRECIO: $ 200,000.
ALEJANDRO GREENE CRUZAT
Sección Propiedades Urbanas
Oscar Grene Valverde y Jorge Guzmán Palacios
TEATINOS 86.— CASILLA 3722

LABORATORIO CLINICO
DEL
Dr. Leonidas Corona T.
Delicias 868.— Teléfono 2483
Reacción Wassermann. Sección Química. Sección de Bacteriología.
Tratamiento de la bronquitis crónica.
AUTOVACUNAS

Alquileres
LOS PROPIETARIOS NO PAGAN COMISION
RIQUELME. CASA EN ALTOS. EN PERFECTO ESTADO.— Consta de. Salón, salita, comedor, escritorio, un hall, galerías, siete dormitorios, patio o terraza, repostero, despensa y tres piezas de servicio. Canon: $ 1,400.
CIENFUEGOS.— Casa en bajos. Recién refaccionada. Pintada y empapelada. Consta de salón, escritorio, comedor, cinco dormitorios, salita, piezas toilette, extensas galerías, dos patios, cocina y dependencias. Canon: 1,100 pesos.
CATEDRAL, próxima a Amunátegui.— Casa en altos.— Consta de dos salones, escritorio, comedor, gran hall, ocho dormitorios, piezas de toillette, galería, cocina y demás dependencias. Canon: 900 pesos.
DELICIAS.— Casa en altos, recién refaccionada.—Consta de salón, comedor, escritorio, hall, cinco dormitorios, galerías, dos piezas de toilette, cocina y dependencias. Canon: $ 700.
CARLOS OSSANDON B.
168 — BANDERA — 168

FUNDO DE GRAN OCASION
458 cuadras: 258 regadas de calidad superior
A 40 minutos de Santiago y al lado de Estación
Vendo sólo en $ 900,000, grandes facilidades de pagos
Fundo Modelo, Casas y edificios espléndidos
Por este magnífico fundo pedía el dueño 1.000,000 de pesos y pudo venderlo en este precio, pero entonces no tenía interés alguno en vender y ahora que tiene interés en vender, por razones de orden personal, está dispuesto a venderlo en $ 900,000 con entrega inmediata, dando las facilidades de pago que el comprador necesita. El fundo por su magnífica situación, calidad de suelos, abundancia de agua, producción, edificios, plantaciones y precio, es un brillantísimo negocio.
DATOS COMPLETOS EN NUESTRA OFICINA
ALEJANDRO GREENE CRUZAT
SECCION FUNDOS
ALEJANDRO GREENE VALVERDE
Teatinos 86.— Casilla 3722

Tengo orden
de comprar
propiedad de renta, valor hasta $ 500,000. Pago contado.
GALERIA ALESSANDRI 23

"PIDA VINO BENITEZ"

ESPLENDIDA CASA
CALLE CATEDRAL
doy en arriendo, $ 900.
GALERIA ALESSANDRI
N.o 23

Panimávida
Cuidado con las falsificaciones

Tengo orden
de comprar
cuatro casas de valor hasta $ 100,000 cada una, que produzcan buena renta. Pago contado.
GALERIA ALESSANDRI 23

Ecos de la última recepción....
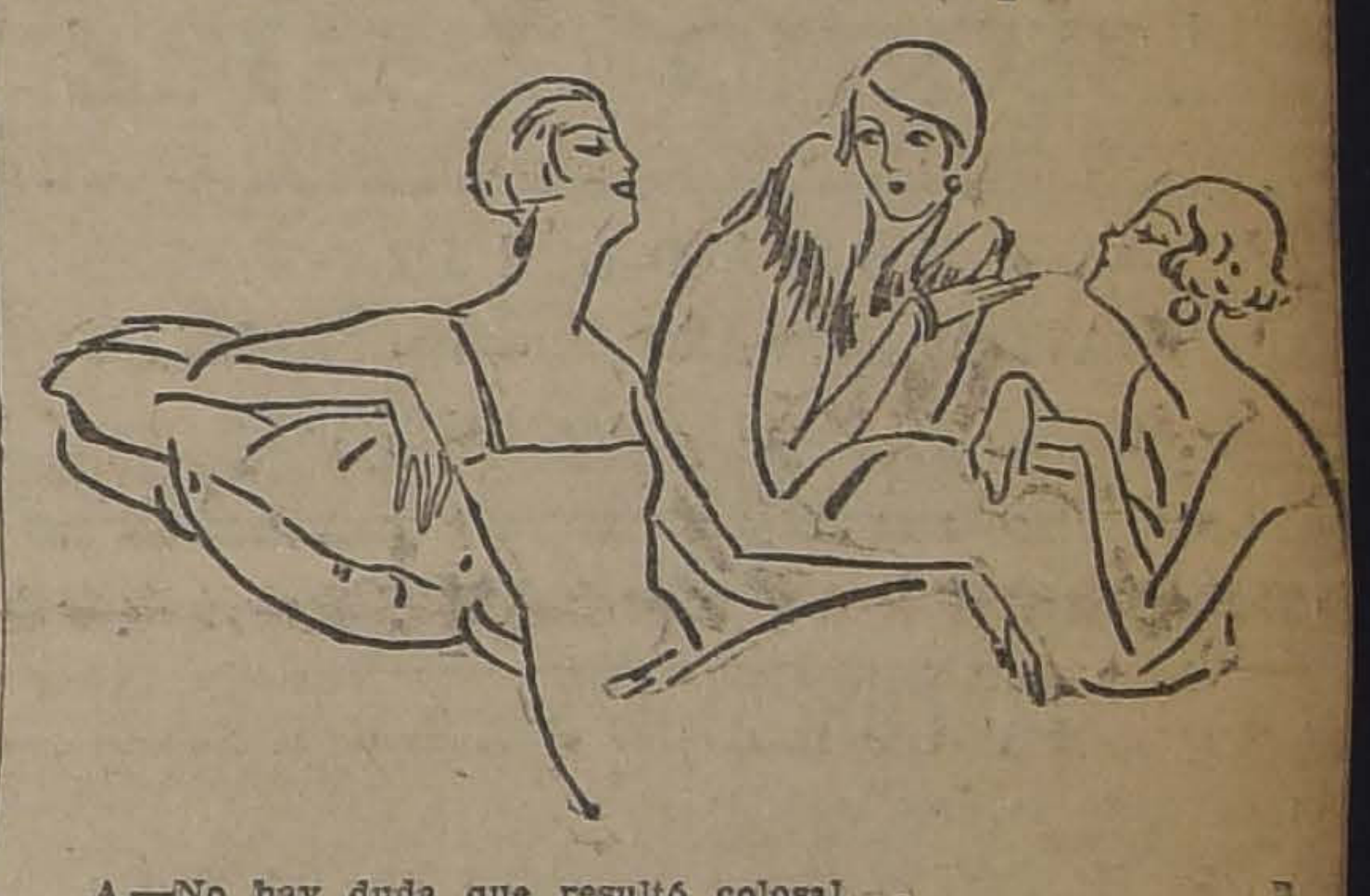
A.—No hay duda que resultó colosal...
B.—La Orquesta muy buena...
C.—Los Postres, lo más exquisito que he conocido...
A.—Pero si eran de Ramis Clar...

Viña San Pedro
(J. G. CORREA ALBANO)
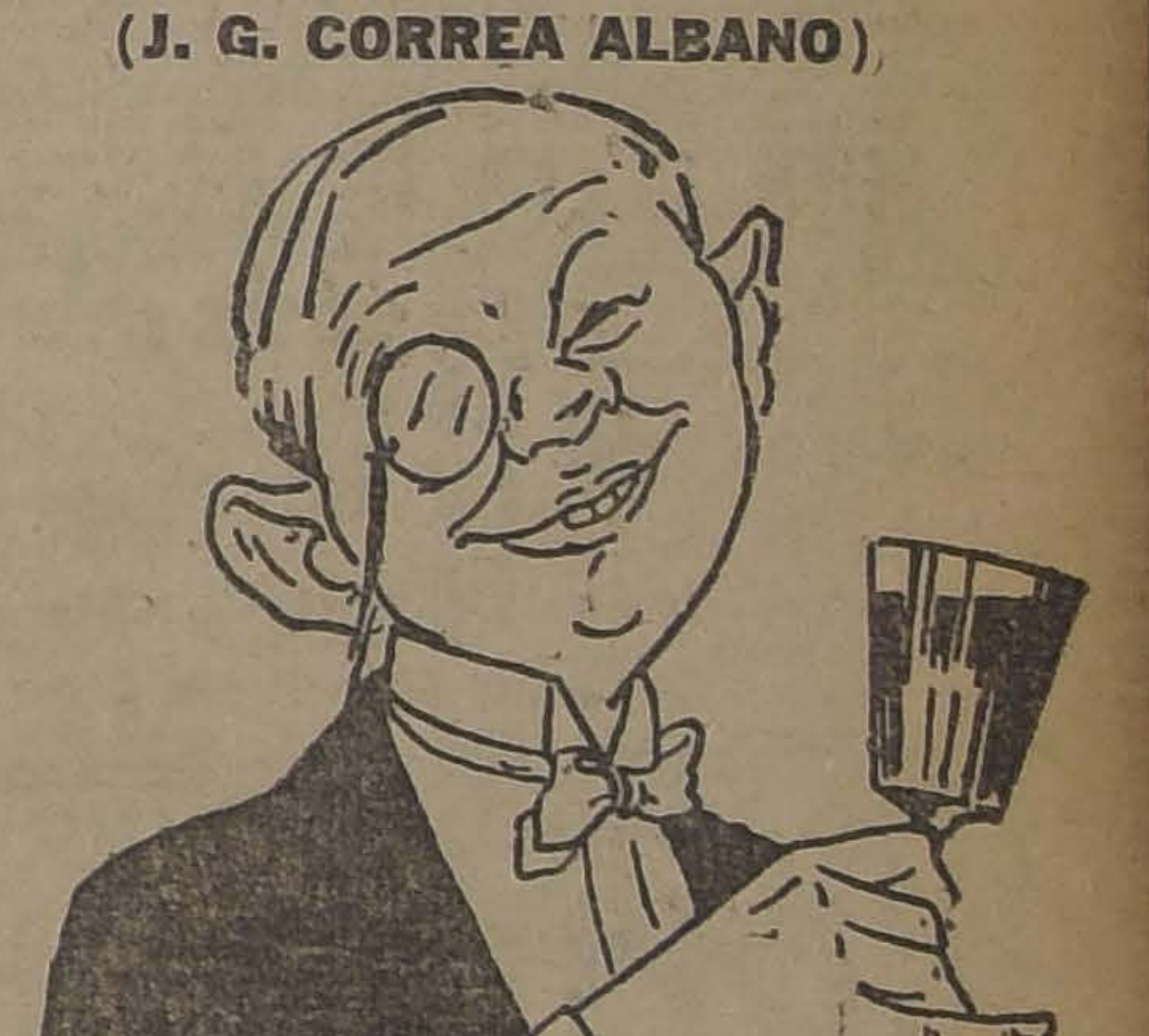
ES EL VINO MAS AGRADABLE

¿DESEA UD. VENDER SU CASA?
Dé la orden hoy mismo a la Oficina de LUIS SILVA CORTES Y CIA., AGUSTINAS 1125. Nos vemos obligados a publicar este aviso en vista de la enorme demanda de propiedades que tenemos de nuestra numerosa clientela, UNICA de esta Oficina. Tenemos más de SESENTA pedidos urgentes de comprar casa habitación desde $ 30,000 a $ 250,000, todos AL CONTADO, gran parte por intermedio de la Caja de Ahorros, que esta Oficina tramita con la mayor rapidez, por contar con Abogado e Ingeniero que revisan los títulos y tasan la propiedad por cuenta de la Oficina antes de presentar la solicitud a la Caja. También tenemos orden EXCLUSIVA de invertir una gruesa suma de dinero en propiedades de renta, grupos de casitas o CITES o cualquiera propiedad de renta en barrios comerciales. ASEGURAMOS NEGOCIO RAPIDO.
Lea Ud. los avisos económicos
que publica en este diario nuestra Oficina.
1125 AGUSTINAS 1125 — Luis Silva Cortés y Cía.

La organización del Ministerio quedará aplazada hasta después de las calificaciones electorales

Hay cierta tensión en las filas de la Alianza como consecuencia del resultado de la votación en la elección de Santiago

EL MOMENTO POLITICO

La situación política, concentrada en la última semana en torno de las calificaciones electorales que actualmente hace el Congreso Nacional y de la organización de un nuevo Gabinete que sea representativo de los diversos grupos que forman la Alianza Liberal, ha tenido en el día de ayer algunas variaciones de importancia.

Es la acumulación de los diversos antecedentes emanados precisamente de las actuaciones de ayer la que ha dado origen a los comentarios consiguientes en las filas del Parlamento y aún en el fuerte núcleo de público que sigue siempre con atención las alternativas y variaciones de la política nacional.

Tanto la votación habida en la Cámara de Diputados y como resultado de la cual ha quedado incorporado al Congreso el diputado conservador don Elías Errázuriz, como el interesante debate a que esta misma votación dió origen en el seno de la Junta Central Radical, y como, finalmente, la postergación por una quincena de días de las gestiones encaminadas a la organización de un nuevo Gabinete, han sido el centro de todas las conversaciones y el punto sobre el cual se concentran en estos momentos las miradas de todos los parlamentarios y políticos y de aquellos que de cerca observan sus actividades.

Vamos a resumir en pocas líneas las actuaciones de ayer, las que en mayores detalles consultamos en otras columnas, y que son la base de cierta tensión que se observa entre los partidos de la Alianza:

LA ELECCION DE SANTIAGO Y SU VOTACION EN LA CAMARA

Como se sabe ya, la votación verificada ayer en la Cámara de Diputados y que decía relación con la calificación de la elección de Santiago, tuvo un resultado que bien puede calificarse de inesperado.

El candidato conservador triunfó sobre su contendor radical por cuarenta y ocho votos contra treinta y nueve, consultándose en el resultado de la votación cuatro abstenciones.

Examinadas las fuerzas con que cada partido cuenta en la Cámara, la derrota del señor Durán resulta poco menos que inexplicable, sino fuera que sus causales están perfectamente en evidencia.

En efecto, de los sesenta y ocho representantes con que la Alianza Liberal cuenta en la Cámara de Diputados sólo estuvieron presentes en la votación cuarenta y ocho, es decir que no concurrieron veinte diputados de la combinación.

Sobre este porcentaje de 48 diputados aliancistas se abstuvieron de votar cuatro, cinco votaron en contra, y los treinta y nueve restantes emitieron sus votos a favor del señor Durán.

En esta situación las fuerzas el candidato conservador debería triunfar indiscutiblemente, pues contaba desde luego con cuarenta y tres votos fijos de los diputados unionistas. Esta cifra agregada a los seis votos aliancistas, asignó al señor Errázuriz la suma de cuarenta y ocho votos que le dió el triunfo.

Ahora bien, consultadas en detalle las fuerzas que votaron por parte de la Alianza, tenemos que de los 39 votos favorables al señor Durán, 24 fueron radicales, 8 demócratas, 5 liberales y 2 balmacedistas.

El Partido Radical cuenta en la Cámara con 30 diputados; el liberal con 10, el demócrata con 11 y el balmacedista con 8.

De los cinco votos aliancistas a favor del candidato conservador uno fué radical, tres liberales y uno balmacedista.

Se abstuvieron dos demócratas, que estaban pareados, y dos balmacedistas.

EN LA JUNTA CENTRAL RADICAL

Fué precisamente esta dispersión de votos aliancistas el origen del debate en la Junta Central Radical La versión oficial de la sesión de la Junta puede consultarse en otras columnas

Algunos representantes radicales lamentaron la poca unidad que se había dejado en claro en las fuerzas no sólo el Partido, sino también de parte de los diputados liberales y balmacedistas y que ha sido la causa de la derrota del señor Durán.

El debate de la Junta sobre este punto, ha sido postergado hasta esta noche, y ha sido esta postergación y los cargos que ayer se hicieron lo que ha dado origen a variados comentarios.

Los comentarios han versado especialmente sobre el voto presentado ayer a la Junta, y que no alcanzó a votarse, por el señor Arancibia Laso, y que dice textualmente:

"LA JUNTA DECLARA QUE EN LA CALIFICACION DE ELECCIONES, LOS PARLAMENTARIOS DEBEN PROCEDER COMO PARTIDOS, ACATANDO LAS RESOLUCIONES QUE SE ADOPTEN."

Se ha hecho también caudal de conversaciones las pala que pronunciara en la re de la Junta Central el dipu do Hernán Figueroa, quien gó a preguntar si en los mentos actuales existe aún Alianza Liberal.

LA CUESTION MINISTERI

Finalmente, el último que ha servido de tema favo a todos los comentarios ha la postergación de la organiza ción ministerial hasta desp que el Congreso termine las ca lificaciones electorales.

En torno de todo esto, la tación de la Cámara, la reu de la Junta Central Radi la organización del nuevo Ga nete, el comentario público girado con insistencia, consid rándose que la actual situa interna de los partidos de Alianza atraviesa por un mento de viva tensión.

Se piensa unánimemente restablecida la tranquilidad los ánimos, la situación vol a su normalidad corriente y los sucesos de los cuales da cuenta, no pueden tener una portancia mayor.

QUEDA POSTERGADA LA ORGANIZACION MINISTERIAL

EN VISTA DE SOLICITARLO ASI EL PRESIDENTE DEL PARTIDO RADICAL, EN LA REUNION DE ANOCHE EN LA MONEDA SE ACORDO NO ACTIVAR LAS GESTIONES HASTA DESPUES QUE EL CONGRESO TERMINE LAS CALIFICACIONES

En la reunión de anoche en la residencia de la República, se ntinuó considerando la situación inisterial y las posibilidades de rganizar nuevo Ministerio. Con rme se verá más adelante, todas s gestiones para formar Gabinete an quedado postergadas hasta spués que el Congreso Nacional rmine las calificaciones electo les pendientes.

LA REUNION DE ANOCHE

Concurrieron a la reunión en Presidencia, el Presidente de la epública y los señores Pedro uirre Cerda, por el Partido Ra cal; Tomás Ramírez Frías por s Liberales; Claudio Vicuña, por s Balmacedistas; Juan Pradenas uñoz, por los Demócratas; don éctor Arancibia Laso, en repre ntación del Senado, por haberse cusado el señor Eliodoro Yáñez; don Gustavo Silva Campo, por la Cámara de Diputados, y don Enrique Barbosa. Estuvo presente también el Ministro del Interior señor Cornelio Saavedra.

Iniciada la reunión, el presidente del Partido Radical, señor Aguirre Cerda, manifestó al Presidente de la República y a los demás asistentes, que en la reunión que había celebrado en la tarde la Junta Central Radical, y de la que damos cuenta en otras columnas, se había considerado la situación ministerial detenidamente. Agregó el señor Aguirre Cerda que sus correligionarios le habían manifestado sus deseos de que obtuviera del Presidente de la República y de los presidentes de los partidos de la Alianza y del Congreso que se acordara postergar la organización ministerial hasta después que el Congreso termine la calificación de las elecciones.

En vista de lo expuesto por el señor Aguirre Cerda, el Presidente de la República pidió a los asistentes que se pronunciaran sobre el particular.

Después de un ligero cambio de ideas, hubo unanimidad para estimar que debería procederse en la forma insinuada por el señor Aguirre Cerda, es decir, postergando las gestiones ministeriales hasta después de terminadas las calificaciones por el Congreso Nacional.

Directorio General Demócrata

Este Directorio celebrará sesión ordinaria el Martes próximo, a las 8 1|2 P. M.

Se ocupará en la hora de los incidentes de actualidad política.

En la Orden del Día, se ocupará de los asuntos relacionados con las Agrupaciones, debiendo dentrar a [illegible] Concepción.

En honor de los nuevos parlamentarios demócratas

El Centro Demócrata de Santiago organiza la celebración de una gran asamblea especial, en honor de los representantes del Partido que por primera vez llegan al Parlamento, los señores Francisco Meliviiu, Julio Velasco, Dr. Pedro Fajardo, Luis Gaspar Mora, Anacleto López, Pedro Oñate y Juan Araya Escón.

En esa misma reunión se efectuará la asamblea demócrata del Libro, con el fin de incrementar la Biblioteca de la institución.

Harán uso de la palabra los parlamentarios en cuyo homenaje se prepara la asamblea, representantes de la Agrupación, del Directorio General y de los Centros que adhieran, para lo cual deberán comunicarlo oportunamente a la Secretaría del Centro Demócrata de Santiago. Este colectividad se ocupará en su sesión próxima de tomar diversos acuerdos en pro del brillo que está llamada revestir la asamblea en organización.

Manifestación al Senador don Pedro Fajardo

Hoy en la noche se llevará a efecto en uno de los comedores del Restaurant Picart la manifestación que un grupo de amigos y empleados de la Administración Principal de Correos de Santiago ofrecen al senador por Santiago Dr. don Pedro A. Fajardo y al señor don Pastor Pavez.

Entre los adherentes a esta manifestación se encuentran distinguidas personalidades de nuestro mundo político y social.

Directorio General d Partido Conservador

Hoy, a las cuatro de la ta se reunirá el Partido Conserv con el objeto de proceder elección de un presidente, vi vocales que formarán la Junta Ejecutiva.

LA ELECCION DE CURICO

En su sesión de ayer tarde, la misión Revisora de Poderes emi ó su informe relacionado con las clamaciones entabladas sobre la ección de Diputados en el departamento de Curicó.

El informe, que no publicamos ingro debido a su extensión, estable que son efectivos los antecedentes que se ha basado la reclamación entre los cuales figuran los vicios fuerza y violencia como medios impedir la libre emisión del sufragio popular.

Además, se analizan en los infores, los cargos hechos por la parte clamante en or[illegible] a la intervenón que se ha [illegible]nciado como metida por las tropas de Ejército por fuerzas policiales, como así mbién por las turbas armadas e impidieron a determinados elecres emitir sus votos.

Se consideran con detenimiento las uebas testimoniales rendidas tanpor los ciudadanos electores coo por miembros de la policía y del jército y que se refieren a la forma en que la elección de Diputados se verificó en algunas de las comunas del departamento.

Finalmente y después de extensos considerandos, la Comisión informa por la unanimidad de sus miembros que estima que deben anularse las elecciones de Diputados verificadas en las comunas de Curicó, Upeo, Tutuquén, Rauco y Villa Alegre.

Las causales para este informe son que en las elecciones efectuadas en las comunas que indicamos, se habría usado de fuerza y violencia para impedir la libre emisión de sufragios.

IMPRESION QUE CAUSA EL FALLO DE LA COMISION

Aún cuando el fallo de la Comisión salió solamente en las últimas horas de la tarde, él fué conocido por algunas personas y se trasmitió rápidamente a los círculos parlamentarios y al público, haciéndose en torno de él los más variados comentarios.

Probablemente la eelcción de Curicó sea tratada por la Cámara de Diputados en la semana que se va a iniciar y ello ha dado origen a un intenso interés.

Tengo orden
de comprar
casa habitación y renta, central, hasta $ 300,000.
Galería Alessandri
N.o 23

VENDO CASA
vecina Parque Forestal, construcción de primera clase buena renta, $ 400,000, Grandes facilidades.
GALERIA ALESSANDRI 23

Estudio Yáñez
—:— ESTADO 252 —:—
RETRATOS DE ARTE —:— AMPLIACIONES Y REPRODUCCIONES

Laboratorio Vidal
Análisis de sangre, orina, deposiciones, diagnóstico, etc.
BACTERIOLOGIA, AUTO VACUNA. Abierto todos los días
CATEDRAL 1433.—TELEF. 2006

SITIOS CON
DESVIO
grandes facilidades de pago.
VENDO
Galería Alessandri
N.o 23

PROPIEDADES
—::— Huérfanos 1153 —::—
EN VENTA
DE RENTA
AVENIDA MATUCANA. Gran propiedad próxima Alameda. Renta $ 30.000 Precio $ 220.000
GALVEZ. Propiedad esquina, compuesta de doce casas y almacenes, construcción sólida y moderna. Gran renta. Precio $ 370.000
PROVIDENCIA. Gran propiedad esquina muy bien situada. Deuda Banco Hipotecario. Renta superior a $ 40,000 anuales. Precio: 320 mil pesos.
HABITACION
DELICIAS (habitación y renta). Propiedad moderna y elegante, construcción sólida, compuesta de dos casas independientes. Precio: $ 210,000.
CARMEN. Gran casa de un piso, construcción sólida. Precio: 150 mil pesos.
ECHAURREN. Espléndida casa de un piso, recién refaccionada, muy asoleada. Precio: $ 97,000.
AVENIDA ESPAÑA. Espléndida propiedad esquina, muy bien construida. Precio: $ 125,000.
Y MUCHAS OTRAS. TENGO ADEMAS VARIOS GRUPOS DE CASAS DE $ 30.000 A $ 50.000, EN BARRIOS SAN CRISTOBAL, AVENIDA MATTA, QUE PUEDEN ADQUIRIRSE POR INTERMEDIO DE LAS CAJAS DE AHORROS, DE FERROCARRILES Y DE EMPLEADOS PUBLICOS
COMPRO
Tengo orden de comprar para cliente exclusivo de esta oficina, en calle EJERCITO o DIECIOCHO, casa de RESIDENCIA hasta 280.000 mil pesos o con renta hasta $ 380.000
ARRIENDOS
Solicito órdenes de casas de $ 300 a $ 600, por haber arrendado casi todas las de estos precios. Garantizo arriendo rápido. No cobro comisión propietarios.
LOCALES
Tengo órdenes en Alameda de las Delicias, parte alta, cuatro espléndidos almacenes contra-incendio, muy amplios, con habitaciones interiores muy cómodas. Precios: $ 1.200, $ 600 y $ 300.
—::— Huérfanos 1153 —::—
JOSE LUIS SILVA

3.a SEMANA
DE NUESTRA
LIQUIDACION GENERAL
POR BALANCE
MAÑANA GRAN VENTA DE
SALDOS CON ENORMES REBAJAS DE PRECIOS

CEFIROS finos para camisas y delantales en 1 yda. de ancho, mt. a	$ 1.90
SARGAS finas de pura lana en 1 mt. de ancho, valían 10.80, mañana metro a	$ 6.60
GAMUZAS finas francesas de 1.40 de ancho, saldos de colores, valían 19.80, mañana mt. a	$ 9.90
DUVETINAS finísimas de 140 de ancho, saldos de colores, valían 25.50, mt. a	$ 14.80
GRAN LOTE de Perlinas de alta fantasía de 1.50 de ancho, su valor es de $ 35 el metro, mañana liquidaremos mt. a	$ 16.80
CASIMIRES finos peinados, valían 35 pesos, mañana liquidaremos mt. a	$ 22.80
GRAN LOTE de espumillas de seda en todos los colores, liquidaremos mt. a	$ 18.80
GRAN LOTE de cañamazos finos con dibujos especiales para visillos y cortinas de 1 mt. de ancho, mt. a	$ 1.90
UN GRAN lote de cretonas gruesas de 1 mt. de ancho, algo manchadas, liquidaremos mañana mt. a	$ 1.90
1,000 frazadas españolas tamaño plaza y media, cada una a	$ 39.80
500 sobretodos para caballeros de finos casimires ingleses, liquidaremos, desde mañana, cada uno a	$ 109.80

ADEMAS TENEMOS EN LIQUIDACION GRANDES LOTES DE SEDAS, MOLETONES, FRANELAS CRUDAS Y DE COLOR, CRETONAS, CREAS, BATISTAS Y MUCHOS OTROS ARTICULOS
Almacenes de Liquidaciones (S. A.)
ESTADO 135 — 137

Mirando a la Cámara de arriba a abajo

(Apuntes tomados desde la tribuna de la prensa)

QUILLOTA Y LIMACHE

¿El edecán señor Brañas en la tribuna de los oradores?

No puede ser. No puede haber llegado hasta este punto el ímpetu de las instituciones armadas...

En efecto, el que empieza a hablar no es él, sino alguien que mucho se le asemeja, al menos mirado desde la altura: el diputado electo, "reclamado", por la agrupación de Quillota y Limache, señor Carlos Aldunate Errázuriz.

Con voz baja, como aconsejan los libros de retórica pronunciar los exordios, da comienzo al suyo el señor diputado. Su ademán es suave, sencillo, natural. Pero en el exordio ha de quedarse por ahora el señor Aldunate Errázuriz, porque en conformidad al reglamento, antes que él debe hablar el representante de otro reclamante, o sea del señor de la Vega, que acaba de incorporarse a la Sala. Lo es el diputado por Santiago don Juan Pradenas Muñoz.

Y así, mientras éste sube por "babor", por el lado de "estribor" se "desembarca" el señor Aldunate, a esperar su turno riguroso.

EL SEÑOR PRADENAS EN LA TRIBUNA

La recia y fornida figura del señor Pradenas, que corona una gran cabeza peinada "a lo Gorki", domina la tribuna, domina el recinto. Es robusta y suele tomar tonalidades amables, la voz del leader demócrata; y, si bien un cultivador de la forma literaria echaría de menos en él alguna mayor elegancia y quizás un poco más de "buen decir", no cabe duda de que se le puede contar entre los diputados más oradores de cuantos hasta ahora han terciado en los debates motivados por las calificaciones que vienen bajando de Norte a Sur de la República... pero no, como reza la frase consagrada "desde Tacna a Magallanes"...

Trábase en torno del **cohecho**— como hecho sí, como vicio o delito considerado en general— un enredo de interrupciones en que toman parte, además del interrumpido, los señores Tizzoni, Latrille, Edwards Matte, Velasco, Gumucio, Avilés, Oñate y algunos más; en medio del cual se afirma y se contradice que en países extranjeros como Inglaterra y Francia se gastan ingentes sumas de dinero en comprar votos; que el vicio del cohecho no es chileno sino universal; que el señor Lanas, senador por Coquimbo, derrochó fabulosas sumas para asegurar su elección; que los propios candidatos demócratas han gastado dinero en todas partes del país.

Hay estocadas a fondo, especialmente entre el diputado que ocupa la tribuna y el señor Tizzoni, a quien aquél insiste en llamar con sorna "representante de la democracia cristiana". Algunas alusiones enérgicas que el señor Pradenas Muñoz hace a la religión católica y al consuelo terreno que ella ofrece a los creyentes, son acogidas con simpatía en los bancos radicales. El señor Tizzoni interrumpe: "Muy mala ha de ser la causa que defiende su señoría cuando acude a esta clase de argumentos"...

Y cuando el señor Pradenas, en una digresión alude a los suplicios que por los "esbirros y sayones" del Gobierno fueron sometidos en 1918 los obreros de Magallanes, se le pregunta con calor quién era entonces el Ministro del Interior, se le sostiene que ese era un Gobierno de Alianza Liberal.

Intervienen, en voz alta, a todo pulmón, a todo grito, varios diputados, como si nadie, como ningún Partido, quisiera asumir la responsabilidad de aquellos hechos, de aquellas violencias que llegaron a quemar vivos a varios hijos del pueblo...

El señor Pradenas se limita a repetir con énfasis remarcada que era entonces Presidente de la República, y por lo tanto responsable superior de los sucesos, don Juan Luis Sanfuentes.

De pronto, se hace al orador el cargo de que haber él aceptado un pacto, de haber entrado a la Cámara como diputado por Lautaro, en virtud de un pacto; él, que ahora impugna con tanto ardor la celebración de pactos.

Lo cual da origen a un extenso cambio de palabras, y lectura de documentos; un debate que pone a prueba la inhasibilidad inefable con que preside el señor Vargas Márquez. Entretanto, la reclamación de Quillota y Limache, se ha perdido de vista...

A lo sumo, se pone en discusión, intermitente discusión, el cohecho como tema general, o como vicio universal...

Al fin, después de tan largo viaje por buena parte del territorio nacional y aún de tierras extranjeras, se regresa a Quillota y Limache, pero alguien asegura que el señor de la Vega, candidato reclamante por razón del cohecho practicado por sus contendores, ha recibido una gruesa suma de dinero de un candidato a senador, para ejercer él mismo el cohecho...

Se niega el hecho por el orador (quien después da lectura a un documento ilustrativo); se confirma sin pruebas, por sus contradictores.

Termina el orador proponiendo que se nombre una Comisión que investigue más a fondo si ha habido o no cohecho en la elección de que el señor de la Vega reclama.

La defensa de la misma elección, que hace en seguida el señor Aldunate Solar, es sobria, nada efectista, concretada a los hechos discutidos, y, si bien interrumpida más de una vez desde los bancos contrarios, peculiarmente tranquila.

VICTORIA, MELIPILLA Y SAN ANTONIO

Léese el informe de la Comisión de Elecciones respectiva sobre la elección de la agrupación de Victoria, Melipilla y San Antonio, a cuya conclusión se aprueban los poderes de los señores Cruzat Vicuña, Cox Méndez, Bulnes Correa y Jaramillo Valderrama.

Y se posterga hasta el Lunes la discusión sobre la elección de Rancagua, Cachapoal y Maipo.

Y empieza su alegato el candidato reclamante de la elección de San Fernando, señor Fidel Estay, quien por breve espacio de tiempo, se hace oír con interés por su palabra fluída y el "calor atemperado" de ellas.

La hora de votar la reclamación de Santiago ha llegado, y así se anuncia.

¡LA VOTACION!

Gran movimiento en la sala. Grande expectación. Los diputados son llamados a ocupar sus asientos, y hay un nervioso desfilar de ellos, sala adentro. Las tribunas y galerías están repletas. Si se echan de menos no pocos diputados en sus bancos, en cambio, no faltan senadores que han llegado hasta allí a presenciar el final de este "match" que ha logrado caldear visiblemente los ánimos.

Después de varios secos y lacónicos "sí" o "nó", va a fundar su voto el señor Barros Jarpa. Silencio. Ansiedad. El diputado liberal aliancista de Santiago, recuerda el juramento que San Martín exigía a sus legionarios: "Nunca reconocerás como Gobierno legítimo de tu patria sino a aquel que emane de la libre y espontánea libertad de los pueblos", y vota que nó. O sea, por la aprobación de los poderes del señor Errázuriz.

Aplausos de las galerías y tribunas **correspondientes**.

Fundan sus votos para emitirlo ya en un sentido ya en otro, los señores Benham (sí), Concha (sí), Cox Méndez (nó), Edwards Matte (nó), Greek (sí), Espejo Pando (nó), Labarca (sí), Melivilu (sí), Mora (sí), Muñoz Cornejo (nó), Olavarría (sí); Rosselot (nó), Salinas (nó), Jorge Urzúa (sí), Velasco (sí), y Julio González (sí).

El señor Fernando Jaramillo Valderrama, que se había abstenido de votar, dice: "Yo no conocía los antecedentes de esta reclamación, y por eso me había abstenido de votar; pero después de las palabras oídas a mi respetable colega señor Rosselot, ruego a la mesa que se sirva rectificar mi voto, computándolo en forma negativa.

Por 48 votos contra 39 y 4 abstenciones, queda incorporado definitivamente a la Cámara el señor Elías Errázuriz, quien poco después entra a la sala, acompañado de sus amigos, y acogido por salvas de aplausos. Hay abajo, abrazos, palabras de felicitaciones, apretones de mano, manifestaciones de agradecimiento. (El señor Rosselot y el señor Errázuriz se dan un abrazo y se dicen palabras que no alcanzamos a percibir).

Dura cinco minutos, quizá, la agitación en la sala y en las tribunas y galerías, que van poco a poco quedando vacías. Afuera una muchedumbre curiosa se dispersa en silencio.

VENDO FUNDO

línea Melipilla, próximo estación, bien regado, buen suelo.

Grandes facilidades. $ 900,000.

GALERIA ALESSANDRI 23

La Junta Central Radical

(Versión oficial)

Ayer celebró sesión la Junta Central Radical bajo la presidencia de don Pedro Aguirre Cerda, con asistencia de los Vice-Presidentes, señores Carlos Alberto Ruiz y Guillermo Labarca Hubertson; del secretario señor Leopoldo Valdés y de los señores A. Alcaíno, H. Arancibia Laso, P. Avalos, J. Avilés, R. Bahamonde, A. Barraza, J. C. Barrenechea, A Biyons, H. Boccardo, C. Briones Luco, J. Bustos, V. R. Celis M., L. Cordero, R. Cornejo, B. Corral, D. Durán, J N Durán, D. Fernández, H. Figueroa, R. Gaete, D. A. Garfias, M. Guerrero, R. Gutiérrez, B. Jiménez, F. Jorquera, L. Latrille, A. H. Lois, E. Marambio, A. Meza, O. Pacheco, A. de la Quintana, P. Rivas V., D. Rossel, Alberto Rosselot, Alejandro Rosselot, T. Ruiz Rubio, C. Salvo, H. Salas, L. Salas Romo, V. Salas Romo, S. Santandreu, H. Scapini, C. Schürman, G. Silva Campo, J. M. Silva, P. L. Ugalde, L. Undurraga, J Urzúa, J. D. Vásquez y M. Yáñez.

Don Domingo Durán, dice que a raíz de la votación habida en la Cámara quiere despedirse de los miembros de la Junta Central manifestando su reconocimiento por las múltiples atenciones que con él han tenido. Durante tres años ha sido representante de Temuco en la Cámara de Diputados y puso al servicio de su cargo todo el empeño de que era capaz. A fines del año pasado los correligionarios de Santiago le hicieron el honor de designarlo como candidato a una de las diputaciones del departamento. Cuando se dieron a conocer los escrutinios quedaba en el 14.o lugar; pero estudiando los antecedentes de la elección pudo convencerse de que sus resultados habían sido contrarios a él por los procedimientos usados en la comuna de Las Condes. Le encargó a un distinguido abogado, al señor Schweitzer que investigara los antecedentes y éste pudo darse cuenta de que una reclamación estaba sobradamente fundada. Por esto siguió adelante la reclamación cuyo fallo hoy día le ha sido adverso. Antes de retirarse de la Junta quiere manifestar una vez más sus agradecimientos y declarar que siempre prestará al Partido todo el concurso de que sea capaz.

Don Carlos Alberto Ruiz (Vice-Presidente), dice que como un acto de justicia y de solidaridad, la Junta debe dejar constancia del pesar con que ve alejarse a Domingo Durán, que honró y sirvió la causa radical. Ha sido Durán un esforzado y abnegado luchador tanto dentro de la Cámara como en todas las actividades del Partido. Pierde la Junta uno de los elementos más eficientes y trabajadores, y no por dejar de pertenecer a la Cámara dejarán los radicales de seguirlo considerando como uno de los más genuinos diputados del Partido. Termina haciendo indicación, que fué aprobada, para dejar constancia en el acta del pesar con que la Junta ve alejarse de su seno a don Domingo Durán.

Don Pedro Rivas Vicuña manifiesta que no va a tener tranquilidad para explicarse porque está amargado con el espectáculo que ha presenciado hoy día en la Cámara, que es una puñalada a la doctrina del Partido. Está acostumbrado a las luchas nobles del Partido, pero ahora se ha visto algo que no es una lucha por doctrina sino una persecución personal, lo que ha hecho caer a Durán.

El alma de toda esta persecución es don Alejandro Rosselot, a quien le he pedido que venga a oír los cargos que creo necesario formular en su contra por la actitud que ha asumido en estos días. Después de un incidente personal como tuvo hace tiempo el señor Durán con el señor Rosselot, lo menos que debía haber hecho éste habría sido abstenerse de cualquiera participación en lo relacionado con la votación de hoy. Fué inútil explicarle al señor Rosselot cuáles eran los antecedentes de la reclamación; fué inútil, también, llegar a una votación, dentro de la reunión de diputados radicales para determinar una acción conjunta de éstos con respecto a la votación.

En esta reunión sólo el señor Rosselot votó en contra, absteniéndose el señor Silva Campo. A pesar de haberse adoptado una resolución en la forma antes indicada, el señor Rosselot continuó en su campaña llegando hasta afirmar ante uno de los diputados demócratas que se había acordado libertad de acción, lo que es absolutamente inexacto.

La Unión Nacional concurre siempre en casos como el actual unida y compacta y nosotros damos el espectáculo de una lucha puñal en mano en contra del correligionario. No tomó en cuenta el señor Rosselot que era necesario castigar la inscripición fraudulenta llevada a cabo por la Unión Nacional en Noviembre último, sino que contribuyó con su voto a arrojar fuera de la Cámara a uno de los más eficientes diputados radicales.

Siempre había tenido en gran estimación a hombres como don Alejandro Rosselot, que ha desempeñado altos cargos dentro del partido, pero ahora, con su actitud de hoy tendrá que irlos desterrando de su espíritu. No formula un voto porque no quiere ahondar estas amarguras.

Don **Alejandro Rosselot**, dice que habría deseado que fuera otra persona más calificada que el señor Rivas la que viniera a hacerle cargos. El señor Rivas debe tener presente que, aunque aquí se olvide muy rápidamente los hechos pasados, en provincias se le lleva una verdadera cuenta corriente a cada uno de los parlamentarios radicales. Y así es como se puede recordar la actitud asumida por el señor Rivas cuando el año 1918, por su culpa, el Partido Radical perdió una de las diputaciones de Reye y Puchacay.

Cuando se trataba del apoyo que debería prestarse al Ministerio presidido por don Héctor Arancibia Laso, el señor Rivas le hacía la neumática, diciendo: "No le presto mi concurso, pero no lo combato". Esto precisamente, es la neumática. Y esto mismo había ocurrido antes cuando don Pedro Aguirre Cerda organizó el primer Ministerio de Alianza Liberal. El señor Rivas quería que ese Ministerio, en dos meses y medio, hubiera realizado su programa. La verdad es que el personalismo se había infiltrado en las filas radicales. El señor Pedro Rivas estaba disgustado con el Presidente de la República y por eso combatía sus gabinetes. Tuvo entonces que llamar la atención del señor Rivas, a que esto no era una actitud política e invitarlo a que cambiara de táctica, pero no pudo obtenerlo.

Varios miembros de la Junta interrumpen al señor Rosselot, para manifestar que la Junta ha sido citada con el objeto de tratar de actualidad política y que es preferible dejar este debate para una sesión posterior. Se acordó celebrar con este objeto una sesión especial mañana Lunes, a las 21.30.

Don **Pedro Aguirre Cerda** (Presidente).—Dice que el Presidente de la República llamó a una conferencia a los presidentes de los partidos y de las Cámaras para que se pusieran de acuerdo respecto a una fórmula de organización del nuevo gabinete. En esa reunión los liberales manifestaron que ya habían cedido en su propósito de exigir las crateras de lo Interior y de Justicia, pero que se encontraban dispuestos a abandonar esta última. Por su parte él le manifestó al Presidente de la República que por haber sido elegido hace solamente tres días no se encontraba en condiciones de conocer la opinión dominante en la Junta Central. Con este objeto ha citado a la presente reunión para que los correligionarios den a conocer su pensamiento al respecto.

Don **José vAllés** dice que el Partido por tradición ha luchado por la instrucción pública y por lo tanto los radicales no deben dejar de mano su propósito de conservar la cartera de Justicia e Instrucción Pública. En cuanto al Ministerio del Interior está en la conciencia de todos los radicales que le corresponde a nuestro Partido por la proporción de las fuerzas parlamentarias de que dispone.

Don **Julio Bustos** reitera los principios que ha sostenido en ocasiones anteriores. Cuando se organizó el Gabinete actual, él protestó de que su jefatura estuviera en manos del Partido y se le contestó que era sólo un Ministerio de transición. La Junta, posteriormente, acordó que el Partido debería tener la jefatura del Gabinete y la partición que le correspondía a sus fuerzas parlamentarias. Ahora se nos quiere reducir a un elemento de segundo orden. He oído que algunos correligionarios estaríae llanos a ceder la cartera del Interior, siendo que de ella depende la mayor parte de los granaes problemas que interesan al país y que son de enorme importancia, como por ejemplo, la salubridad pública. Tampoco el partido puede pensar en ceder la cartera de Justicia por razones que están en la conciencia de todos.

Don **Héctor Arancibia** Laso, y algunos otros miembros de la Junta estiman que el momento actual no es tal vez propicio para organizar un nuevo Ministerio por encontrarse todavía pendiente la constitución definitiva de las Cámaras.

Toman, también, parte en este debate, los señores: Alejandro Rosselot, Latrille, Figueroa Urzúa, Cornejo, Celis, Vásquez, Garfias, Ruiz don Carlos A., Silva Javier María y Labarca Guillermo.

Don Pedro Aguirre Cerda, dice que los correligionarios comprenderán, que, por haberse elegido tan recientemente la actual mesa directiva, él, deseaba conocer la opinión de los correligionarios sobre la organización ministerial. Ahora que ha oído sus opiniones, cree estar en condiciones de interpretar el sentimiento de la Junta, y concurrirá a una nueva reunión con los jefes de los partidos aliados, para acordar la fórmula definitiva del nuevo Gabinete.

Después de tratar algunos asuntos internos, se levantó la sesión a las 20.50.

COMPRE USTED SIEMPRE SUS CESINAS EN LA

Gran Chancheria

"LA EUROPEA"

DE

JUAN P. BLAU

San Diego 546 -:- Mercado Central

N.os 7 al 11 -:- Teléfono 1130

ESTABLECIDA EL AÑO 1895

Establecimiento montado a la moderna. Cuenta con un personal sano y competente. Mis productos son elaborados con elementos de primera calidad y su confección es hecha con esmero y prolijidad.

TODAS LAS SEMANAS NOVEDADES EN FIAMBRERIA

OFREZCO A USTED, SIEMPRE

FRESCOS:

Jamones de todas clases,
Salchichones id. id.,
Salchichas id. id.,
Chuletas, Costillares,
Longanizas, Etc., Etc.

ESPECIALIDAD EN MANTECA CON ENVASES MODERNOS EN VARIOS TAMAÑOS PARA EMBARQUES

DEPOSITO DE LAS EXQUISITAS MANTEQUILLAS DE CÚLIPRAN Y SANTA RITA DE PIRQUE

ESPECIALIDADES

SUS JAMONES Y SALCHICHAS AHUMADAS NO TIENEN IMITACION

Los Sábados y Domingos pidan las famosas tripas a la moda de Caen

AL PAIS

Un nuevo escándalo se consumó ayer en la Cámara de Senadores. La mayoría que arrancó su poder de la audaz intervención oficial ejercida en las elecciones generales recientes, quiso mostrarse, sin embozo, digna de su origen, soberbia, arbitraria e injusta. Fué así cómo declaró nula la calificación de la elección extraordinaria de Ñuble, que legítimamente había practicado la propia Cámara de Senadores, con el fin de llenar la senaduría que, antes de su fallecimiento, en 10 de Noviembre de 1923, ocupaba don José Pedro Alessandri, por el período ordinario de 1.o de Junio de 1921 a 1.o de Junio de 1927. De esta suerte, el senador legítimo de Ñuble, don Alfredo Barros Errázuriz, ha sido despojado de su investidura por un simple acto de fuerza.

Jamás se había visto en Chile un desconocimiento más grande de la libertad de sufragio, porque si es posible recalificar una elección, la independencia de los senadores ya no existirá en adelante, una vez que por simple acuerdo de mayoría se les puede desconocer su representación popular.

El artículo 30 de la Constitución define como facultades propias de la Cámara de Senadores las de calificar las elecciones de sus miembros y conocer de las reclamaciones de nulidad que se interpusieren acerca de ellas. En virtud de estas facultades, la Cámara de senadores calificó el 16 de Mayo último, la elección extraordinaria de Ñuble, ordenada con el propósito de dar un reemplazante a don José Pedro Alessandri, que no terminaba su período hasta 1927.

La mayoría prescindió, además, de estos otros dos preceptos constitucionales: el que ordena que "los senadores permanecerán en el ejercicio de sus funciones por seis años. (Art. 23) y el que dispone que, si por muerte u otra causa dejaren de pertenecer a la Cámara antes del último año de su mandato, se procederá a su reemplazo POR EL TIEMPO QUE LES FALTE PARA CUMPLIR SU PERIODO (Art. 25).

La mayoría de ayer ha declarado que nada de esto es así, que el senador reemplazante de don José Pedro Alessandri no pudo entrar a ejercer sus funciones antes del 1.o de Junio, esto es, que el plazo que faltaba al señor Alessandri para enterar su período no es el que corresponde al que debe reemplazarlo.

En cumplimiento del artículo 25 de la Constitución, la Cámara de Senadores anunció al Presidente de la República la vacancia de la senaduría de Ñuble el 4 de Diciembre de 1923; pero éste último no cumplió la obligación que le impone el artículo 98 de la Ley de Elecciones, valiéndose de recursos en absoluto injustificados.

Posteriormente, el 4 de Febrero de este año, la Cámara de Senadores reiteró el acuerdo de la vacancia extraordinaria de Ñuble junto con las vacancias ordinarias que se producirían al fin del período ordinario que expiró el 31 de Mayo recién pasado.

En el mismo instante en que expiran los mandatos ordinarios entran en funcioes los nuevos senadores sin interrupción alguna. La mayoría de ayer quiere que el senador extraordinario no entre en funciones una vez elegido, como si fuese posible que una senaduría permaneciese vacante más tiempo que el necesario para llenarla.

El pretexto de tan extraña arbitrariedad, se basa en que la elección extraordinaria de Ñuble para elegir un reemplazante a don José Pedro Alessandri que terminaba su período en 1927, se verificó a un tiempo con la de los senadores que debían reemplazar a los que terminaban su período en 1924, nueva suerte, a lo que parece de reformar la Constitución.

A más del atropello a las facultades de la Cámara de Senadores que calificó la elección extraordinaria de Ñuble, la mayoría de ayer, al recalificar la misma elección, puso en olvido los principios legales de justicia cuando negó las reclamaciones de nulidad interpuestas en favor de los señores Edwards y Barros Errázuriz, puesto que con sólo recordar el fallo de la Comisión Revisora de Poderes, que declara admisibles las expresadas reclamaciones, sobra para tener por cierto que la calificación de ayer es otro gravísimo escándalo.

No está demás recordar que entre los seis miembros que forman la Comisión Revisora se cuentan cuatro jueces, uno de la Corte de Apelaciones de Santiago y tres de la Corte Suprema, y que dicha Comisión fué recibida con júbilo por los partidarios de la Alianza Liberal, los mismos que ahora desobedecen sus fallos.

La mayoría queda, así, libre de la traba constitucional, como antes se había libertado de la reglamentaria.

Apenas los usufructuarios del 2 de Marzo entraron en funciones, su primer cuidado fué el de derribar la ley por que se gobierna la Cámara de Senadores, con el fin de suprimir el contrapeso de la minoría parlamentaria, único medio de contener los desbordes del proselitismo político.

Con el mismo vicio de fuerza que manchó la elección de muchos senadores, quiere la nueva mayoría mostrar que no obedece otra ley que la de su arbitraria voluntad, libre de todo respeto constitucional, legal y reglamentario.

Así lo demuestra la recalificación de Ñuble.

Así lo había dicho también antes, cuando pasó por sobre un mandato categórico que prohibe cualquiera reforma del Reglamento de otro modo que con las formalidades necesarias para deliberar sobre un proyecto de ley.

Sin trámite de Comisión, sin debate, sin entrar a la orden del día, se resolvió, como incidente de primera hora, la reforma del Reglamento de la Cámara de Senadores, con lo cual la mayoría queda libre para adelante, porque bastará en cualquier caso y en cualquier tiempo una nueva indicación de primera hora para acabar con cualquier otro impedimento reglamentario.

De este modo, cualquiera ley por grave que se la suponga, puede ser arrancada en un instante, lo cual, tarde o temprano, llegará a ser un peligro formidable, desde que el país quedará entregado al rigor de las pasiones políticas que siempre se desencadenan apenas se pierde el respeto a las leyes.

Hemos creído que era un deber de nosotros advertir a nuestros conciudadanos el peligro inmenso de que en adelante la suerte de la patria esté entregada a un incidente de primera hora, que es como decir, a la voluntad arbitraria de cualquiera mayoría ocasional.

Mediten, pues, nuestros conciudadanos lo que significa el atropello de ayer a la Constitución, si quieren prevenir con tiempo el mal de una tiranía como la que se anuncia y que se adueñará de la honra y el porvenir de la patria.

Apelamos a la opinión pública, como último y supremo juez de las mayorías parlamentarias que vulneran la ley y la reemplazan por un sola y única voluntad.

Santiago, 14 de Junio de 1924.—LUIS CLARO SOLAR.—ARTURO LYON PEÑA.—RAFAEL LUIS BARAHONA.—ROBERTO SANCHEZ GARCIA DE LA HUERTA.—JUAN ENRIQUE CONCHA S.—JOAQUIN ECHENIQUE G.—PEDRO OPAZO L.—EDUARDO COVARRUBIAS U.—ROMUALDO SILVA CORTES.—EDUARDO OPAZO L.—LADISLAO ERRAZURIZ L.—FRANCISCO HUNEEUS.

TEMPESTAD EN LA CAMARA Y BONANZA EN EL SENADO

LA ALTA CAMARA SE LIMITO AYER A OIR AL SEÑOR DEL REAL

El Vice-Presidente del Senado pronuncia las palabras sacramentales: "en el nombre de Dios se abre la sesión". Parece que esas palabras se resistiesen a salir de la boca del Senador radical.

El debate sobre la elección senatorial de Chiloé continúa. Los senadores parecen fatigados, cansados de analizar los derechos ajenos.

El señor Del Real tranquila y sonoramente continúa su discurso de defensa. Expresa que su triunfo lo debe solamente a su esfuerzo y a la disciplina de la combinación política que lo apoyaba. Triunfó porque dirigió personalmente su campaña. El señor Ochagavía mientras él trabajaba por el éxito, se quedó en Santiago, tranquilamente, gozando de los tiernos afectos familiares. Declara que es absolutamente respetuoso de todas las creencias, cualesquiera que ellas sean.

Las aseveraciones del señor Del Real continúan. Habla del clero de Chile, de su situación, del atraso en que vive, de la necesidad de perfeccionar los servicios públicos de la provincia.

Termina su calificación visitará al Presidente de la República para que se imponga de las necesidades de Chiloé.

Después de extensas consideraciones la sesión se levanta. Parece que los senadores han trasportado sus imaginaciones a la lejana provincia del señor Del Real.

Y como en las novelas por entrega diremos: "Continuará".

Pago $ 400,000

por una propiedad, entre Alameda, cerca Santo Domingo y M. Rodríguez, que tiene muy buena casa-habitación y el resto en edificio para renta.

ALBERTO UNDURRAGA L.

HUERFANOS 1151.— CASILLA 465

En $ 450,000

vendo fundo a una hora de camino de la Estación Quinta. Mide 235 c. c. regadas. Tiene deuda hipotecaria y sólo se exige $ 100 mil al contado.

ALBERTO UNDURRAGA L.

HUERFANOS 1151.— CASILLA 465

EL CRIADERO DE ARBOLES DE SANTA INES

aprovechando la experiencia adquirida en las diferentes exportaciones de fruta fresca que se han realizado en los últimos años, con creciente éxito a los mercados de Estados Unidos y otros países, y habiéndose podido formar concepto preciso de las necesidades del mercado interno, ya lo suficientemente importante para asegurar franco éxito y grandes utilidades a los que emprendan plantaciones de variedades de mesa verdaderamente adecuadas, ha concretado sus multiplicaciones en grande escala a aquellas variedades probadamente indicadas a este comercio, así puede ofrecer a los interesados en emprender este negocio, el de más porvenir **en el país:**

DURAZNOS: De las mejores clases para el consumo fresco, para la fabricación de conservas y descorazados, de tipo excepción. Con los primeros ha obtenido el Criadero los más altos precios en el extranjero, con los segundos fabrica sus acreditadas conservas, y por último, sus descarozados han obtenido las más altas recompensas en las Exposiciones Internacionales a que ha concurrido.

CEREZOS: Multiplica especialmente las variedades del tipo Bigarreautiers injertado sobre pie de Merissiers, traído directamente de Europa, lo que asegura la obtención de plantas fértiles y de rápida producción. Estas variedades son de piel dura, de carne quebradiza, de gran porte y sabor exquisito, lo que les hace especialmente adecuadas al comercio por sus especiales condiciones para viajar.

ARBOLES DE ESPINA: En sus Criaderos Santa Inés y El Salto, este último inmediato a Santiago, multiplica en grande escala las variedades de naranjos de California: Golden Nuggel Navel, Navalencia y Thomson Improved Navel, que ha traído directamente de California y productoras de frutos absolutamente sobresalientes como clase, tamaño y producción.

En materias de Limoneros, sus variedades Eureka, Lisboa y Villa Franca, de frutos sin pepas, como los naranjos ya mencionados y de clase sobresaliente, son absolutamente inmejorables. Su gran producción, durante todo el año, y la calidad de sus frutos, aseguran las más grandes utilidades, las que el Criadero puede acreditar con el testimonio de innumerables clientes que han emprendido plantaciones con el más franco éxito.

Dispone, asimismo, de toda clase de árboles de espina, como Limeros, Pomelos, Toronjos, etc., en todas las variedades, aún las más escasas.

Todas sus injertaciones las hace sobre pie de Citrus Triptira y naranjos amargos, lo que asegura a los árboles larga y firme vida y gran resistencia a las heladas.

El Criadero invita a los interesados en estas plantaciones a visitar sus planteles de El Salto, donde podrán apreciar las variedades ofrecidas, en plena producción.

Su Agencia General tendrá el mayor agrado en atenderlos y facilitarles su visita.

MANZANOS: las variedades inatacables por el pulgón lanífero y presta prolija atención a aquellas especialmente adecuadas a la exportación. Ofrece, asimismo, la variedad Delicious, traída directamente al país. Todas sus injertaciones son sobre pie europeo. A todo comprador de más de 100 plantas de manzanos de variedades atacables por el pulgón lanífero, el Criadero le obsequiará una colonia de Aphelinus, lo bastante para terminar con el pulgón, por abundante que sea.

PERALES: Conocedor de la importancia enorme que tiene esta fruta en la exportación y en el consumo interno, que ya puede apreciar las obtenciones de los últimos años, ha practicado el más prolijo estudio de selección, concretándose a multiplicar en grande escala variedades absolutamente sobresalientes, cuyo éxito en el mercado exterior e interior ha superado todas las expectativas.

El Criadero atenderá con el mayor agrado todas las consultas que quieran formulársele sobre el particular, para lo que los interesados pueden dirigirse a su Administrador, Nos, o a su Agente General.

Señor Eladio Vicuña, Huérfanos 1157, Casilla 1417, Santiago

REUNION MUSICAL PARA DESPEDIR A UNA ARTISTA.—

Ayer en la tarde, se realizó en casa del maestro don Miguel Basaure, una amenísima e interesante reunión musical para despedir al joven escritor y artista del canto, señor Lautaro García, que se dirige a Italia en la próxima semana.

Familias de la sociedad, artistas, intelectuales y numerosos discípulos del distinguido maestro se dieron cita participando muchos de ellos, en un lucido programa musical, que constituyó una nota de despedida delicada e impresionante.

La reunión tuvo esa nota característica de las veladas presididas por el maestro Basaure, de un amable y grato ambiente de arte en que se hacen, aparte de recitales de canto, otros agradables esparcimientos musicales.

En la reunión de ayer tarde, se desarrolló un interesante programa de canto, tanto por los aficionados que en él tomaron parte, como por la selección de los trozos interpretados. Recordamos, entre otros números desarrollados, la Mattinata, de Loncavallo, y el Rimpianto, cantados por la soprano señorita María Cortés Monroy; una romanza de La Traviata, cantada por la señora Nelly Ferrera de Bolados Cárter; la mezzo-soprano señorita María Valle cantó el "Caro mio ben", una romanza de Mignon, y la Elegie de Massenet; el tenor señor Isauro Santelices, una romanza, Lolita, y un trozo de "La Fanciulla del West"; el bajo señor Lautaro García, romanzas de Lucrecia Borgia, y de Fausto; el maestro Basaure cantó un dúo con la soprano señora Hortensia Pérez de Rubinstein, y otro con la señora Nelly Ferrera; el tenor Santelices, y la mezzo-soprano, señorita Valle, cantaron finalmente, un dúo del Trovador. Puso término a la interesante tarde de arte, la señorita Bebé Tornero, ejecutando lucidos números de danza clásica.

SOCIEDAD SANTA MARTA.— Hoy Domingo 15, se efectuará la reunión de este mes en las Monjas Rosas.

SALA RIVAS Y CALVO.—Mañana lunes, a las 4 P. M., se abrirá en la Sala Rivas y Calvo la exposición del distinguido acuarelista chillanejo, señor Gumercindo Oyarzo.

LA RECEPCION DE AYER.—

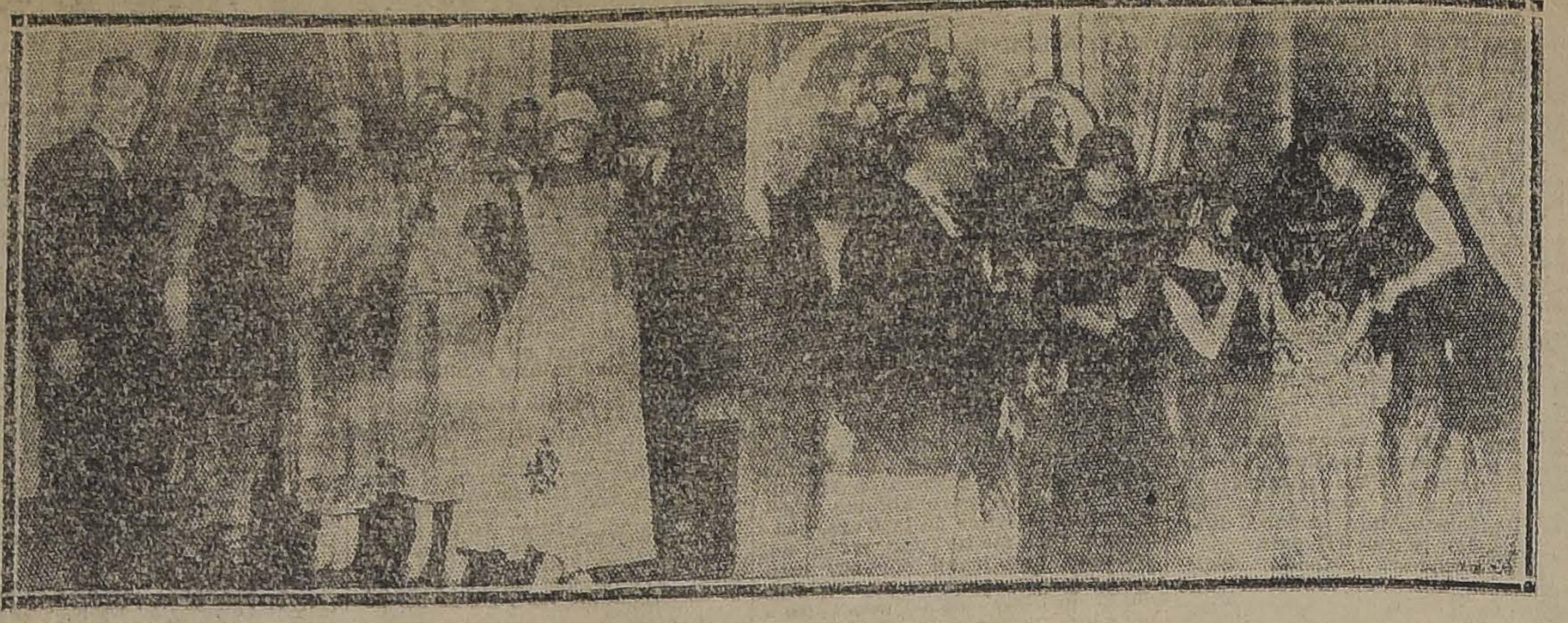

DURANTE LA RECEPCION

En la tarde de ayer se efectuó la recepción que la señorita María Izquierdo Phillips ofrecía a sus amistades con motivo de su estreno en sociedad.

La elegante residencia de la familia Izquierdo Phillips presentaba ayer tarde, un espléndido golpe de vista, con todas sus salas que lucían un delicado arreglo de flores naturales.

—Entre las señoritas asistentes anotamos a las siguientes: Amelia Zañartu Bernales, Carmen Santa Cruz Barcelo, Luz Rivas Freire, Luz Aldunate Errázuriz, Sofía Hurtado Quesney, Inés Cox Balmaceda, Rosa Amunátegui Lecaros, Elena Errázuriz Rivas, Gabriela Yáñez Bianchi, Ana Valdés Sánchez, Josefina Vial Salas, Casilda Phillips Rodríguez Peña, Isabel Montt Pinto, Sofía Aldunate Errázuriz, Magdalena Huneeus Valdés, Elena Claro Montes, Sofía Ruiz Castillo, Luisa Amunátegui Jordán, Eliana Correa Valdés, Carolina Vial Palma, Carmen Sánchez Dávila, Hortensia Pérez Tupper, Inés Pereira Montes, Blanca Lyon Vial, Inés Korner Anwandter, Ida Besa Vicuña, Paulina Izquierdo Tupper, Ester Huneeus Salas, Rebeca Fernández Lecaros, Rosa Errázuriz Letelier, Adriana Cruz García Huidobro, Sara Cruz Balmaceda, Carmen Vial Freire, Mercedes Rivas González, Carmen Morandé Campino, Rebeca de la Cruz Rojas, Fanny Vergara De Castro y muchas otras.

CENTRO LABOR FEMENINA.—El Directorio de este Centro se complace en avisar que las clases principiarán el Miércoles 18 del presente, y que es indispensable que las señoritas matriculadas presenten ese día las tarjetas de recomendación exigidas, si antes no lo hubieren hecho.

SAINT ANDREW'S CHURCH.— Womans Diocesan Unión.—There will be held on Saturday night, June the 21st, at 9 P. M. at Saint Sndrew's Hall, a Variety Concert in aid of the above Unión.

Tickets can be had at Casa Mackenzie and Walker's Bookstore.

MATRIMONIO CONCERTADO—Ha quedado concertado el matrimonio del señor Vicente C. Valdés y B., con la señorita Silvia Delia Mac-Keller Larraín.

EN HONOR DEL EMBAJA
DEL BRASIL.—Don Artur
rrázaval y señora Georgin
bet de Irarrázaval, ofrecier
a medio día un almuerzo
elegante residencia de
honor del Embajador del
Excmo. señor S. Gurgel do
ral y señora de Gurgel do
ral.

Asistieron el Encargado de
gocios de Bolivia señor Juan
nas Lozada y señora Marina
llo de Salinas Lozada, don
Ramírez S. y señora Mercedes
de Ramírez, don Fernando
Salas y señora María Toro
Claro, don Ignacio del Solar
ñora María Elena Peró de
lar, don Osvaldo Pérez Vald
Agregado Militar a la Lega
Gran Bretaña coronel J. B.
man y señora Kisman, don
Pérez Freire y don Guillerm
reira.

—

ENFERMOS.—Se encuentra
fermo el señor Martín Orrego
lle.

—Guarda cama la señorita
na Ríos Gallardo.

SOCIO
CAPITALISTA
$ 60,000

para industria de prim
clase, con patente de pri
legio, se necesita, detalles in
teresantes.

SAN ISIDRO 618

ESTAMOS VENDIENDO
CON MUCHA ACEPTACION NUESTRO
Trajes tejidos en lana y seda
Hermosos modelos variedad de colores, buen gusto y cuidado en la confección. Excepcionales rebajas.
HECHURAS SOBRE MEDIDA
TRICOTEUSSE
SAN DIEGO 7.— TELEFONO 3294

Pieles - Pieles
GRANDES REBAJAS EN LA
Peletería Santiago
BANDERA ESQUINA CATEDRAL
SE RECIBEN HECHURAS Y TRANSFORMACIONES

"JAEGER"
LAS CAMISETAS Y CALZONCILLOS DE FAMA MUNDIAL
Encontrará usted el mejor surtido de plaza en las camiserías.
MATAS & Cía.
ESTADO 78. — ESTADO 381. — AHUMADA 342. — PUENTE 570

THAMAR
El Tea Room preferido por la gentechic

De 4.30 a 5.30
AUDICION DE PIANO
por el concertista Meza Pavez

De 6.30 a 8.30
GRAN TE DANZANT
orquesta ALEX

De 11.30 a 1 A. M.
abierto después de la función teatral.

Comodidad para bailar sin recargo de tarifa

PAPELES PINTADOS
BUEN SURTIDO :—: PRECIO BAJO
MERCERIA MATAS
Delicias 2780 :—: Portal Edwards

ESPLENDIDA OPORTUNIDAD
LOS HECHOS CONVENCEN
Por aproximarse el BALANCE, se liquida con 40% de rebaja la gran existencia que congestiona al
Depósito "Caupolicán"
644—BANDERA—644
SOLO POR 4 DIAS: 16, 17, 18 y 19 DE LA PRESENTE SEMANA
¡¡ATENCION!!
RETAZOS de casimires por mitad de precio.

PAÑUELOS rebozo, pura lana, (negro y marino), los de $ 32, a	$ 21.00
PAÑUELOS de rebozo, pura lana, (negro y marino), los de $ 33, a	$ 23.00
CASIMIRES para sobretodo, de la mejor calidad, los de $ 30 el metro, a	$ 22.00
CASIMIRES para terno, (lana fina), los hay, el metro, desde	$ 13.00
En géneros para abrigos de señora, procedencia inglesa), los hay a precios nunca vistos.	
MOLETONES (algodón muy fino), los de $ 8.50 el metro, a	$ 6.00

644—BANDERA—644

Ja Já
Cigarrillos extra, 40 CENTAVOS. Pídalos desde hoy. J—16

PARA LA ANEMIA Y LA LACTANCIA
OBLEAS LACTEOSAS FARR
TONIFICA A LA MADRE ROBUSTECE AL NIÑO

PIDA VINO BENITEZ

GANGA VENDESE
$ 53,000
Regias casas recién edificadas, modernas, con todo lujo y a una cuadra de carros 13, 33, 12. Tienen salón, antesala, escritorio, un gran hall, tres dormitorios, toilette, comedor, servicios, etc., con una superficie de 600 metros cuadrados, de los cuales 300 están construídos y el resto para quinta. Verlos y tratar con su dueño, en
MADRID 915

RIASE UD. del frío y de la carestía de los géneros
Visiten la CASA "EL SOL"
y tiene el problema solucionado con la colosal baratura que ofrece esta Casa desde mañana LUNES 16, MARTES 17 y MIERCOLES 18

PARA ABRIGOS

GAMUZA IMPORTADA:

En 120 centímetros	$ 12.00
En 140 centímetros	$ 14.80
En 150 centímetros	$ 18.50
PERLINA en 150 centímetros	$ 18.40
JACQUARD, en 145 centímetros, clase extra	$ 28.50
FELPA de lana	$ 32.00
FELPA de los pirineos	$ 37.00
FELPA de seda labrada	$ 70.00
FELPA negra fina	$ 70.00
FELPA negra extra, nutria	$ 100.00
PILOTINA, en 160 centímetros	$ 30.00
ASTRAKAN brillante, en 160 centímetros, réclame	$ 42.00
TERCIOPELO inglés, en 120 centímetros, bonitos colores	$ 28.00
TERCIOPELO inglés, fino	$ 15.00

PARA TRAJES

CACHEMIRA lana	$ 6.00
GABARDINA de lana	$ 8.50
POPELINA fina	$ 12.00
POPELINA extra	$ 18.50
VELOUR, en 130 centímetros	$ 18.50
GABARDINA, en 140 centímetros, para abrigos	$ 27.00

SEDAS

ESPUMILLA fina	$ 22.00
MARROCAIN grueso	$ 26.00
RASO, en 100 centímetros, muy fino	$ 25.00
PONGÉ, en 70 centímetros	$ 9.60
PONGÉ, en 60 centímetros	$ 5.00

CREAS

INGLESA, en 165 centímetros	$ 5.50
CREA, 1/4 de hilo	$ 8.50
CREA, 1/2 hilo, 245 centímetros	$ 12.50
CREA cruda, desde	$ 4.00
CREA algodón, en 140 centímetros	$ 3.90

SOBRECAMAS

DE 1 PLAZA, satín y cretona, c/u.	$ 26.00
DE 1 1/2 PLAZA, rico satín, c/u.	$ 38.00
DE 2 PLAZAS, satín brillante, c/u.	$ 48.00
DE 2 PLAZAS, de raso fino, c/u.	$ 55.00

FRAZADAS

DE UN COLOR y guarda	$ 27.50
DE 1 1/2 PLAZA	$ 14.00
CLASE EXTRA	$ 22.00
DE LANA, 1 1/2 PLAZA	$ 32.00
DE LANA, 2 PLAZAS	$ 40.00

MOLETONES

DE UN COLOR, el metro $ 3, 3.50, 4, 5, 6 y	$ 6.50
FRANELAS VESTIDO, el metro desde $ 2, 2.20, 2.80, 3, 3.50, 4 y	$ 5.00

Paraguas de valor de $ 25.00 cada uno, rebajados a $ 14.00 solamente.
21 DE MAYO 615 CASA "EL SOL" 21 DE MAYO 615

La 21 de Mayo
Liquidación General
POR BALANCE
Ver para creer!

GAMUZAS FRANCESAS, para trajes y abrigos, que valían 25 pesos, a	$ 14.50
DUVETINAS para batas, lo más fino, de $ 30.00 a	15.00

REALIZAMOS TODOS LOS RETAZOS POR LA MITAD DE SU VALOR

RICAS GAMUZAS importadas, extra, ancho 1.40, veinte colores, que vendíamos a $ 29.00, a	18.00
GAMUZAS muy finas, infinidad de colores, a	12.50
PERLINAS en todos colores, de 25 pesos, a	16.50
FELPAS en baratura y ASTRAKANES, desde	30.00

NOTA
Todas las mercaderías las vendemos al costo, por tener gran existencia y vamos a tomar balance el 30 del corriente.

PAÑUELOS DE LANA, grandes, cada uno	$ 15.00
PONCHOS VICUÑA, desde	60.00
SOBRECAMAS, cada una, desde	19.00

LA 21 DE MAYO
Diaz Hnos.

MANIFESTACION SUSPENDIDA.—El banquete con que los socios de la "Compañía de Beneficencia José Miguel Carrera", iban a festejar a su fundador y director general don Patricio A. Costa Merino, con ocasión de reasumir su puesto, ha sido postergado, por encontrarse de duelo la institución a causa del fallecimiento de uno de sus fundadores.

Oportunamente se avisará cuando tendrá lugar esta manifestación.

Las adhesiones las recibe el señor don José M. Zañartu, representante de ella.

EL CONCIERTO DE ARRAU.—Gran entusiasmo ha despertado en nuestra sociedad, el anuncio de una nueva serie de conciertos que dará nuestro gran pianista nacional, Claudio Arrau, en la aristocrática Saal Imperio.

Arrau, antes de regresar a Europa, donde tiene compromiso firmado, y entre los cuales figura su contrato por el Soviet de Rusia, para ir a dar a conocer sus maravillosas cualidades de intérprete de la música moderna, ha decidido realizar en Santiago varios conciertos de divulgación artística por cuenta de sus empresarios, los señores Salvati y Farren.

El concierto del Martes lo dedicará a tres grandes músicos: Beethoven, Debussy y Lizt, compositores que en sus diversos aspectos han marcado nuevos caminos y orientaciones al arte musical.

Las localidades para este recital de arte, están a la venta en la boletería de la Sala Imperio.

SE NECESITAN

preparadoras en sombreros para señoras que sean competentes, y ayudantas adelantadas.

Echaurren 65

BAILES de SALON

¿Ha sufrido usted vergüenza en alguna reunión por no saber bailar? ¡Ni media palabra más! Hoy mismo consulte usted al famoso profesor práctico y de más actualidad. Clases en privado para nuevos alumnos.

Prof. AGUILAR.— GALVEZ 119

EL SEÑOR ENRIQUE VILLALON Y OGASS.—

El Viernes falleció, víctima de un repentino ataque al corazón, el conocido abogado señor Enrique Villalón y Ogass.

El señor Villalón y Ogass actuó durante largos años en el periodismo en Valparaíso y en la capital. En Valparaíso, fundó un periódico y formó parte de la redacción de "La Unión", pasando después a dirigir en esta capital, la revista "Sucesos", la que dirigió con acierto y gran tino, dando a esta revista una gran difusión.

Fué el señor Villalón y Ogass, un amante de la literatura, y cultivó el género teatral escribiendo varias obras que alcanzaron éxito en sus representaciones. En el concurso literario abierto, organizado hace algunos años por "La Unión Comercial de Santiago", obtuvo la primera recompensa.

El señor Villalón había fijado desde hace algún tiempo su residencia en Los Andes. Las prendas especiales de carácter que adornaban al señor Villalón, han hecho muy sensible su fallecimiento entre los que fueron sus amigos.

LA SEÑORA MARTA ERRAZURIZ DE VIAL.—

Un hogar que ha sido modelo de virtudes, de unión, de abnegación y de cariño, acaba de ser cruelmente herido con el fallecimiento de la distinguida dama con cuyo nombre encabezamos estas líneas.

El fallecimiento de la señora Errázuriz de Vial, ocurrido ayer a medio día es la pérdida de una madre que ha vivido junto al dolor, a las alegrías, y a los triunfos de sus hijos.

Profundamente cristiana, de una infinita dulzura y bondad era la señora Errázuriz de Vial, una de esas mujeres que perpetúan una tradición y que pasan por este mundo como un ejemplo de virtudes y bondades.

MATRIMONIO.—Ayer a las 3 P. M. se ha efectuado privadamente, en casa de la novia, el matrimonio de don Aliro G. López San Román con la señorita Teresa Hernández Ulrich, sirviendo de padrinos, por parte del novio, don Luis A. López Inda y la señora Arinda San Román de López; y por parte de la novia, don Manuel Hernández Ulrich y la señora Carolina Ulrich de Núñez.

EN EL THAMAR.—Una numerosa y distinguida concurrencia ha llenado ayer esta elegante sala.

Hoy, como de costumbre, de 4.30 a 5.30, habrá audición del concertista T. Meza Pavez, y de 5.30 a 9 P. M. habrá gran té danzant.

Después de la función teatral de 11.30 a 1 A. M., El Thamar abrirá sus puertas. Amenizará el conocido Jazz Band Alex.

CLUB DE SEÑORAS.—Las funciones de hoy Domingo.—La matinée a las 3 P M. será llena de atractivos para los numerosos niños que allí acuden.

Siempre esta institución tiene especial cuidado en que sus programas sean de lo más entretenido y al mismo tiempo llenos de moralidad. El de hoy es el siguiente: "Chaplín vigilante" (copia nueva), de la graciosísima producción en 2 actos de Carlitos Chaplín; "La huella falsa", cinta (cow-boy) en 2 actos donde sus actores despliegan las más atrevidas aventuras; "Un centavo de recompensa", por el famoso monito Morlequeta y otros animales de suma inteligencia.

En la especial, a las 6 1|4 en punto, "Candilejas", drama sublime y cuya interpretación de Elsie Ferguson es admirable, pues el arte y belleza de esta actriz deja maravillado al espectador.

LA JUVENTUD CATOLICA FEMENINA.—Las festividades de ayer.—Durante el día de ayer, se realizaron numerosas festividades que las socias de la Asociación de la Juventud Católica Femenina organizara para celebrar la fundación de su contésimo centenario.

Se comenzó con una misa oficiada en la Basílica de la Merced, como acción de gracias.

—En la tarde se efectuó una interesante velada en el salón de la Liga de Damas, en la que la señorita Teresa Ossandón, presidenta de esta institución, analizó la obra realizada por la Asociación, y dió cuenta, además, del importante giro que ha tomado.

Las señoritas Elba Fuentes, y Blanca Vargas Vargas tuvieron a su cargo los números de canto y piano, que le valieron grandes aplausos.

También usó de la palabra la señorita Alicia Rivera Reyes, quien disertó largamente sobre la separación de la Iglesia y el Estado.

INAUGURACION DE LA OLLA INFANTIL ENRIQUE MAC-IVER—El Viernes último se efectuó en la escuela de Santa Teresa, la inauguración de un centro de alimentación escolar que ha instalado la Sociedad Ollas Infantiles, a la calle Bascuñán Guerrero 1010, con el nombre de Olla Infantil Enrique Mac-Iver, perpetuando así la memoria de este distinguido hombre público que en su incansable caridad, fué un cooperador entusiasta de esta obra, que junto con la instrucción, proporciona también alimento a la niñez desvalida. La memoria de este gran servidor del país, no se extinguirá del corazón de esos niños que mientras duren sus vidas, bendecirán su nombre.

Monseñor Palacios explicó a
asistencia el significado social
tenía este acto de caridad cris
na, y cuánto debían agradece
las distinguidas señoras que lle
ban hasta los suburbios de la
dad para hacer el bien a los
bres.

La administradora de esta
va Olla Infantil, es la señora
ma Ovalle de Mac-Iver.

Asistieron las siguientes pe
nas:

"PIDA VINO BENITEZ"

"PIDA VINO BENITEZ"

Sin sucursal

Nuestra distinguida clientela debe tener siempre presente que la

Confitería PARIS
de A. Robinet

no tiene sucursales en el centro y que todos sus exquisitos y afamados productos sólo se venden en la misma fábrica

256 S. Francisco 258
TELEFONO 2968

CREE USTED

que los buenos géneros de seda que ha comprado han sido importados? No. Son de la

FABRICA CHILENA DE SEDERIAS

Abrigos, Sobretodos, Ternos

de caballeros, de niños, trajes ricos de lana, seda y algodón, guantes piel, etc., cambiamos de color igualando muestra, conservando su tamaño y sus formas. Desmanchados sin agua.

PRECIOS BAJOS

TINTORERIA "EL ARTE"

AGUSTINAS 851, FRENTE AL TEMPLO DE SAN AGUSTIN. DELICIAS 2192, PORTAL CAJA NACIONAL DE AHORROS

CHALECOS
DE LANA

A $ 35 cada uno

EL MAS LINDO SURTIDO, REALIZA LA FABRICA DE LIBERTAD 241
(Entre Huérfanos y Av. Portales)

Pimentón español

CALIDAD SUPERIOR, ESPECIAL PARA CHORIZOS

—:— MERCERIA MATAS —:—

DELICIAS 2780, PORTAL EDWARDS

Compañía de Salitres
de Antofagasta

Dividendo N.o 153

En conformidad a lo acordado por el Consejo Directivo, se repartirá a los señores accionistas un dividendo de

$ 1.75 por acción

que se pagará por el Banco de Chile en Valparaíso y Santiago desde el 8 de Julio próximo.

El Registro de Accionistas permanecerá cerrado desde el 22 del actual hasta el 8 de Julio, ambas fechas inclusives.

Valparaíso, Junio 15 de 1924.

Carlos del Campo N.
GERENTE.

LANA

A $ 34.50 EL KILO

¿Quiere Ud. tejer una chomba o paletó con nueve pesos?

Visite nuestro precioso surtido de lanas en más de 30 colores distintos.
NO HAY MAS BARATO EN SANTIAGO. VENTAS DESDE UNA MADEJA OFRECE LA FABRICA DE

LIBERTAD 241
(Entre Huérfanos y Avenida Portales)

Elegancia y Distinción Femeninas

He aquí dos características que parecen ser complementarias entre sí y sin embargo en muy pocas ocasiones vemos reunidas en una persona y cuando tal ocurre, todo el mundo se detiene para admirarla y comentarla. Muchas creen que el lujo o llevar toilette costosas, exageradas o llamativas, es elegancia y nada más lejos: una persona sencilla en el vestir puede ser maravillosamente elegante y distinguida. Es una cuestión de buen gusto de la que lleva la toilet y principalmente de la artista que la ha confeccionado y cuyas inspiraciones se ha tenido el buen criterio de seguir.

En las grandes solemnidades sociales, como matrimonios, recepciones, bailes, soirées, es donde más luce una toilette elegante y de buen gusto y donde las críticas son también más agudas e implacables, con las que dan notas discordantes.

Nosotras estamos en el secreto de las elegantes damas de las regias novias, de la lujosa concurrencia que acuden a bailes y recepciones todas se admiran y se engañan unas a otras, y nadie pronuncia el nombre de Aurora de Neff, la incomparable artista cuyas manos prodigiosas visten las mujeres más elegantes de Santiago.

Guiado por su exquisito gusto siempre serán impecables sus toilettes, nadie está tan al corriente de la moda como ella que re
las más escogidas revistas y
modelos tantos en vestidos, abri
y sombreros de las mejores fir
de París.

También en sus talleres se c
fecciona toda clase de trajes,
pecialmente de noche, de calle
abrigos, ya sea copia de gran
modelos especiales o bien sus o
ginales creaciones, que tanta fa
le han dado a esta señora por
esquisito gusto con que sabe arr
nizar, las telas, los adornos, y
estilo con la silueta y el tipo de
persona que le ha de llevar.

Esto explica la gran client
que la prefiere, pero que por
general, con un egoísmo muy
plicable, se reserva de darla
conocer a sus relaciones. Nosotr
por el contrario, siempre deseo
de aplaudir lo bueno y de da
a conocer, rompemos el silencio
favor de todas nuestras bue
lectoras, que encontrarán la m
yor satisfacción a sus gustos vi
tando esta distinguida señora en
nueva residencia Maipú 327 y
bre todo porque en ella descub
rán talvez el misterio que las
trigaba tanto y saber donde se v
tía sus rivales que tantos aplau
cosechaba.

A lo anterior puede agregar
extraordinaria economía que
tendrá, respecto de los exagerad
precios del centro.

JACQUELINE.

TEATRO COMEDIA

Mañana Lunes, a las 6.30 P. M.

TERCERA AUDICION POETICA

BERTA SINGERMAN

PROGRAMA DE POESIAS NUEVAS, Y A PEDIDO

"La Nacencia"

Maison de Blanc

SAN ANTONIO 267

Sigue la realización de trajes, paletós, capas y bajadas de cama, todo tejido en pura lana, importado de las mejores casas de París.

Por cuenta de Fábricas Yanquis se realiza un muestrario de sobretodos para caballeros y jovencitos.

Acaba de llegar un lindo surtido de ALFOMBRAS legítimas, de PERSIA LEGITIMAS.

A una Dama

Jamás debe faltarle en su tocador la excelente "CREMA DE ORO"

FOTO. CHARLES

Retratos de arte

250 — ESTADO — 250

CUARTO PISO, ASCENSOR

MAISSON RACHEL

— ESTADO 252 —

Gran liquidación

Sastres, abrigos y vestidos desde.	$ 150
Un lindo surtido de sombreros, a.	50
Abrigos de murmel hasta el ruedo, a. . . .	2.700
De Toppo, legítimo, a. .	2.500
de Nutria de Australia, a....	1.900
Capas de Nutria, a. .	1,700
Capas de Toppo, a.. ..	2.500

ROPA DE SEDA, BLUSAS, MEDIAS, ETC.

L. DUCHESNE
ESTADO 250

Mme.
Duchesne
250 ESTADO
Mlle. Marie Louise Duchesne
Sucesora
AUTES NOUVEAUTES
Sombreros
Abrigos
Trajes, etc.

GRANDES REBAJAS DE PRECIOS

AMERICAN CINEMA

Hoy, tarde y noche: dos maravillosos

BAILES

Regias orquestas. Caballeros 3 pesos, señoritas uno. Miércoles 18, día de moda, gran BAILE JAPONES

SI UD. SEÑORA
DESEA COMPRAR

PIELES

con seguridad de que obtiene buena calidad
Visite la

PELETERIA AMERICANA

DELICIAS 1102, ESQUINA SAN DIEGO
PALTOES, CAPAS, ECHARPES, TODAS CALIDADES.

Excepcional Rebaja de Precios
Hacemos transformaciones y composturas
— CUIDADOSA CONFECCION —

Por Cuenta
DE
Fabricantes

DEJADAS EN ADUANA Y DE VARIAS COMPAÑIAS DE SEGUROS

Felpas, astrakanes, lanas, creas
— y lienzos —

Lanas de alta novedad, especiales para abrigos, rebajadas a la mitad de su valor

GABARDINAS en todos los colores, ancho 1.30, calidad muy fina, a. ... ...$	16.50
TOCUYO en 1.95 de ancho, muy grueso, a..$	6.90
TOCUYO en 1.95 de ancho, muy buena calidad. ....$	4.90

CREAS EN DISTINTOS ANCHOS, MUY REBAJADAS, DUURANTE ESTA SEMANA

CALZADO

DURANTE LOS DIAS LUNES, MARTES Y MIERCOLES VENDEREMOS EN ESTE DEPARTAMENTO CINCO MIL PARES DE ZAPATOS PARA SEÑORAS, SEÑORITAS Y CABALLEROS

NUESTRO SURTIDO EN MODELOS DE ALTA FANTASIA ES EL MEJOR Y MAS VARIADO QUE USTED PUEDE ENCONTRAR EN PLAZA —:— NO DEJE DE CONSULTAR NUESTROS PRECIOS EN ESTE — DEPARTAMENTO —

Colchas, sobrecamas y frazadas salvadas en el último temporal de Valparaíso

CASA LLANEZA

SAN DIEGO 394 Y 396
FRENTE AL CONSERVATORIO NACIONAL DE MUSICA

Comuniones

La Casa A JEANNE D'ARC, ofrece un gran surtido de ónix, caballetes, pilas, crucifijos, etc., para regalos de Primeras Comuniones.

Libros blancos, rosarios, estampas, medallas, cintas para el brazo, etc., a precios sin competencia.

Nota: La casa se encarga de las impresiones.

34.— AHUMADA. — 38
Casilla 3382.— Santiago.— Teléfono 601

P. Noirot y Cía Ltda.

Los Bailes del MAXIM

Grata impresión a causado en nuestra juventud la idea que ha tenido este moderno establecimiento al dedicar las frías tardes de Invierno a bailes dedicados a nuestra sociedad.

Son innumerables las parejas que se aprontan para estos bailes y según nuestras impresiones, parece que el extenso local se hará estrecho para la concurrencia que se ha dado cita para disfrutar de las alegrías de un buen baile.

Todos esperan con verdadera ansia la fecha que se abra los salones del Restaurant Maxim.

Este establecimiento se complace en manifestar a la sociedad santiaguina, que ha fijado el Lunes 16, de 5 y media a 7 y media, para la inauguración de sus Vermouth-Dancig.

Se ruega al público hacer reservar las mesas con anticipación.

Al Cuerpo Médico
Hospitales

CLINICAS — COMPAÑIAS DE SEGUROS SOBRE LA VIDA

OSCILOMETRO DEL PROF. PACHON

con el nuevo Brazalete del doctor Gallarardiy

NUEVO ESFIGMOMANOMETRO DE KOROTKOW
(Sistema Vaquez-Laubry)

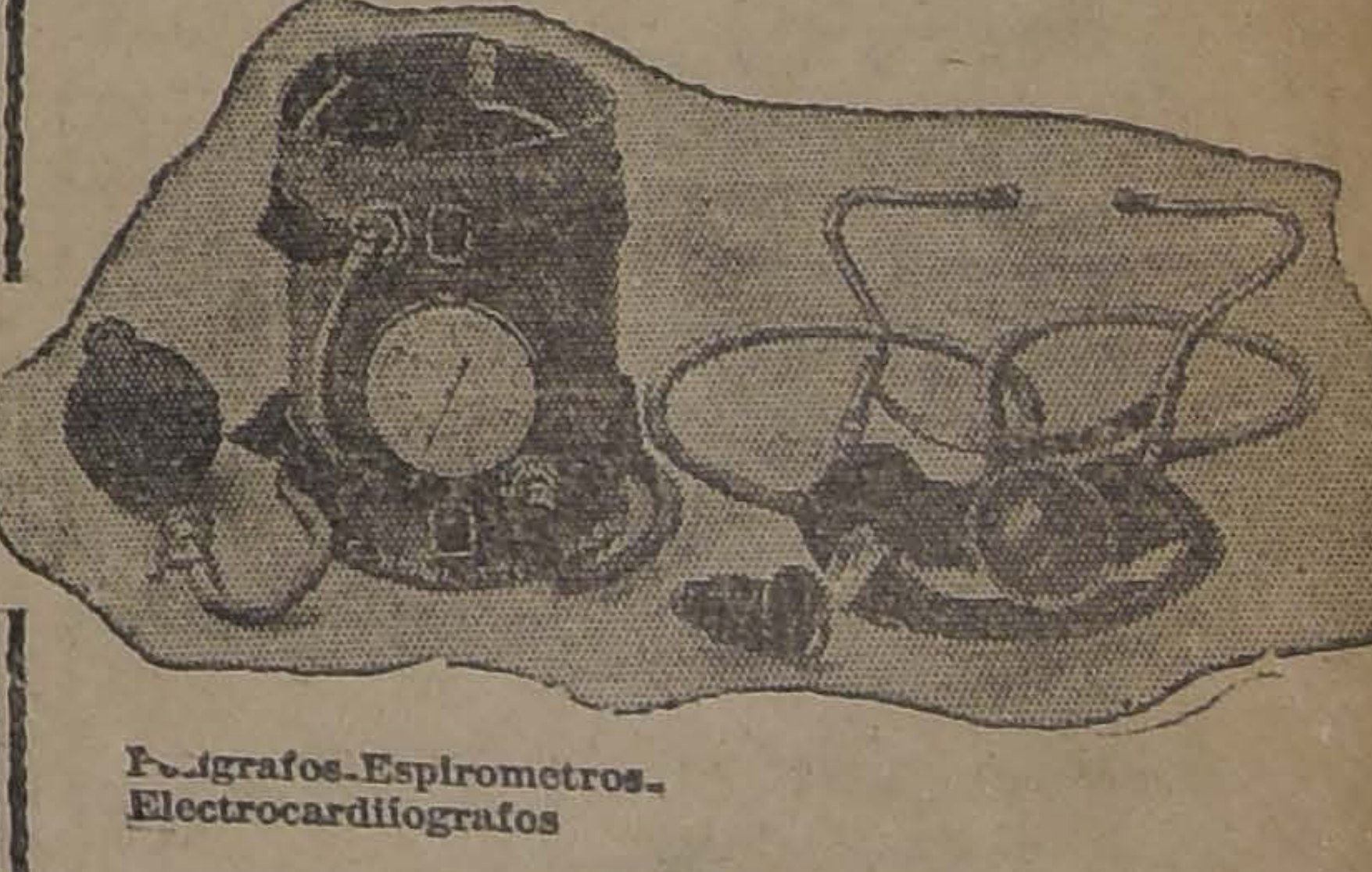

Poligrafos-Espirometros-
Electrocardiiografos

DE LA

CASA G. BOULITTE — PARIS

DEPOSITO Y REPRESENTANTE EXCLUSIVO

A. JORRY — CALLE CARMEN 9

CASILLA 3421 — SANTIAGO

DESPEDIDA DE SOLTERO.—noche, un grupo de amigos ofre- ó una comida al señor Tomás García Elgueta, con motivo de próximo matrimonio.

Asistieron los señores: Tomás arcía E., José Luque R., Orlan Castillo G., Reinaldo Pardo M., iguel Valenzuela S., Eusebio ousquet P., Fernando Pardo M., edro Valenzuela S., Juan Bousiet P., Abraham Vargas C., duardo Valenzuela de la P., Pe o Cubillos M., Juan Dargeles ., Orlando Morelli Z., Lorenzo raneda F., Santiago Muela B. scar Meneses A. y Nicolás Ur ia J.

Cualquiera que sea la causa de un dolor de cabeza, las CAPSULAS DE NERVALINA lo curan en 20 minutos

Discos Dobles
Recién recibidos a $ 10 cada uno
TUT-ANKH-MEN
NERON.
BAYADERA.
GRAN SURTIDO BAILABLE
CANJE DE DISCOS
SAN PABLO 2215

MUEBLES
de todos estilos, a precios bajísimos, vende
LA UNIVERSAL
CATEDRAL 1131
FRENTE AL CONGRESO
Damos facilidades en el pago. Entrega inmediata.

DOÑA DELIA MATTE DE IZQUIERDO NOS HABLA SOBRE EL DIVORCIO.—

En la tarde de ayer tuvimos oportunidad de acercarnos a esta distinguida dama, quien nos recibió con la fina gentileza que la distingue.

Al preguntarle su opinión sobre el divorcio, el tema de actualidad, nos dice:

—Es algo que preocupa grandemente la atención de la mujer chilena, y yo les daré mi opinión, si se quiere, rara para estos tiempos; pero a la vez sincera, nos agrega.

—La ley del divorcio protege al individuo con gran perjuicio para la sociedad.

Es verdad que hay uno que otro caso justificado; pero ellos encuentran actualmente los medios de anulación, dejando así en pie la indisolubilidad del matrimonio.

Todos necesitamos deberes; nuestra vida no tendría objeto si no los tuviésemos y nos perfeccionamos en el cumplimiento de ellos.

Cuando las puertas se abren dejando al capricho de cada uno desconocer lo que se hizo con toda conciencia y a plena satisfacción, aparece la versatibilidad humana, el deseo de conocer otras impresiones, de buscar otras dichas ansiadas y que tampoco se encontrarán.

A todo esto, el Estado debe velar por los hijos, esa institución maravillosa de la familia, que sólo encontrará la felicidad, la moralidad en el seno de ella. Podrá legislarse que otros eduquen; yo creo que la peor de las madres, el peor de los padres, serán siempre institutores superiores a aquéllos que el Estado podrá darles.

La religión con toda su sabiduría, lo prohibe, y esto no será jamás permitido a las que en ella creemos; pero hay una masa muy grande que necesita una legislación moral, porque el problema es de orden moral.

COLECTIVIDAD ITALIANA.—Hoy a las 5 P. M., en los salones del Centro Italiano, se efectuará el gran festival Ricca. Se le seguirá un animado baile familiar amenizado por una regia orquesta.

Las entradas, que aún quedan disponibles, estarán en venta en el mismo Centro.

OPERACION.—Ha sido operada de apendicitis, con toda felicidad, por los doctores Arancibia, Beaumont y Espiñeira, en el pensionado del Salvador, la señorita Amanda Troncoso Alcalde.

VELADA EN HOMENAJE AL SEÑOR DON LUIS PIZARRO ESPOZ.—La Asociación Nacional de Estudiantes y Jóvenes Católicos ha organizado una velada en honor de su ex-presidente señor don Luis Pizarro Espoz, como una demostración de gratitud por todos los esfuerzos que durante cinco años realizó en bien de esta institución, y que se efectuará el Viernes 21 del presente mes en el teatro de la Asociación.

Con este objeto la Mesa Directiva de la Asociación ha nombrado una comisión, que será presidida por el vice-presidente señor Cañas para que se encargue de la organización de la velada, y ella la forman los siguientes señores: Guillermo Contreras, Guillermo Madrid, Arturo Rodríguez, J. Chamorro, A. Huneeus, E. Ugarte, Raúl Recabarren y Pedro Undurraga.

BAUTIZO.—Ha sido bautizada por el Prebendado don José Luis Espínola Cobo, la niñita Silvia Teresa, hija de don Humberto Garcés J. y de la señora María Isabel Cuadra de Garcés.

Fueron padrinos don Diego Fernández O. y señorita Teresa Mollinare R.

CONSEJOS DE LA COMTESSE IVON

LAS TOILETTES.—

Para resistir a los intensos fríos invernales es preciso confeccionar trajes más abrigadores y confortables, esto hace que todas recorran el comercio en busca de telas adecuadas, pero los precios exagerados que alcanzan hacen que todas procuren encontrar lo que buscan en condiciones más favorables a su presupuesto. Para ayudarlas en tan difícil tarea podemos, indicarles como las mejores telas: el terciopelo, duvetina, gamuza, piel de oso, felpa, astrakan, peluche, jarquard, et., que ofrece la **Casa Emilio Delporte y Cía., Bandera esquina de Rosas.**

CUTIS IDEAL.—

Así se obtiene usando diariamente la maravillosa **Leche de Belleza del Dr. Dobin**, que suaviza, refresca, limpia y aterciopela la piel y cuyos magníficos y sorprendentes resultados extienden cada día más su fama. La vende **Daube y Cía., Botica Gamboa, Portal Mac-Clure esquina de Merced y demás boticas.**

COMBATA LA DEBILIDAD.—

Ya sea constitucionalmente, o a consecuencia de enfermedades, o por alimentación deficiente, la debilidad, consunción, raquitismo o pérdida de peso, debe combatírsele con energía para evitar mayores males. Nada le dará mejor resultado que la **Biogiardine**, superior al aceite de bacalao, que se vende en todas las boticas.

CONSERVACION DEL CALZADO

Las dueñas de casa y todas las personas cuidadosas de sus intereses, deben fijarse muy especialmente y elegir con sumo cuidado una pasta para el calzado, como la Fisc, que preparan las Fábricas **Internacionales Sueco-Chilenas de Menanteau y Co. Ltd.** Esta pasta se presenta al público en tubos, como los dentífricos, en colores negro y amarillo; da un lustre brillante, usando una pequeña cantidad y como sus componentes son escogidos muy cuidadosamente, hace que el cuero se suavice y ponga muy flexible y le da una duración indefinida, siendo, además, más económica que cualquiera otra pasta o betún.

La venden: **Casa Santo Domingo, Casa Senda y Mercería San Pedro. Por mayor, a la Compañía Fisc Ltd., casilla 1322, teléfono Matadero 263.**

LA ELEGANCIA EN EL CALZADO.—

Un detalle importantísimo de la toilette femenina es el calzado; éste debe ser eelgante, de buen corte, de forma irreprochable y de materiales de primera clase. El calzado que ofrece la **Casa Real, calle Ahumada 310**, tiene gran aceptación entre las familias más distinguidas y elegantes de Santiago.

Recomendamos a nuestras lectoras visitar esta casa antes de resolver sus compras. Allí encontrarán un hermoso y elegante surtido de finísimo calzado en gamuza negra y café, en cabritilla, etc., que tanto se usa hoy en París. También esta casa ofrece el mejor calzado especial para caballeros y niños.

¿QUIERE SUPRIMIR LA TOS?—

Hay muchísimos tratamientos y medicamentos para curar y suprimir la tos; pero entre todos ninguno más adecuado, ni más probadamente eficaz, que el uso de la **Guayacolina** que prepara el **Laboratorio Chile**, y que usted debe pedir en toda botica exigiendo esta única marca, como prenda de éxito. No debe faltar en ninguna casa, especialmente donde hay niños, que lo toman con agrado.

CUIDADO DE LOS OJOS.—

Acaba de descubrirse en Europa que muchos dolores de cabeza y malestares del estómago son causados por defectos de los ojos y desaparecen apenas se corrigen éstos. Aprovechando la consultas gratis del **Instituto Optico Rotter, Ahumada 264**, se evitará el mal y mejorará su vista.

CHIC PARISIENSE.—

El gran éxito de la estación, la característica de la moda, son las pieles que alcanzan una boga extraordinaria hasta el punto de no concebirse una toilette chic y elegante, sino se luce muchas pieles en adornos, capas, abrigos, las más buscadas son las pieles finas de skung, nutria, topo, armiño, y zibelina, Petit-gris Kolensky, que aún siendo muy valiosas resultan económicas por su gran duración. **La Peletería Americana, Alameda esquina de San Diego**, acaba de recibir los últimos modelos y novedades de París y vende a precios excepcionales. En su taller atendido por un artista recién llegado de París hace toda clase de transformaciones y composturas.

EL MEJOR TONICO PARA EL ORGANISMO.—

Las personas débiles, anémicas, neurasténicas, convalecientes, necesitan un poderoso reconstituyente, cual es el **Cerebrol**, que estimula las funciones del corazón y del cerebro, regulariza la digestión, desarrolla el apetito, reconstituye los tejidos y los huesos, da vigor, alegría y actividad y puede ser tomado por las personas más delicadas y los niños. Se vende en las **Droguerías importadores y buenas boticas.**

HAY QUE VIVIR TRANQUILO.—

Es increíble la cantidad de ruinas, de miserias que produce la falta de previsión, la confianza fatalista en que vive la mayor parte de la gente, que sólo despierta a la realidad cuando la desgracia golpea fuertemente a sus puertas. Por ejemplo, diariamente leemos que varias familias han perdido todo en un incendio o que un accidente o la muerte de un jefe de hogar, sume en la miseria a otras familias; pero si hubieran tenido la cordura de asegurarse contra incendio o accidente o la vida, se verían con recursos inmediatos.

Recomendamos consultar en la **Compañía General de Seguros La Nacional, calle Moneda 1128**, donde encontrarán las condiciones más liberales.

UN CUTIS BELLISIMO.—

Un cutis blanco, trasparente llama la atención por su belleza, y esto pueden obtenerlo todas las personas que usen la Crema, Leche, Polvos y Rojo Hamamelis del **Dr. Davis**, que refresca el cutis, hace desaparecer las pecas, manchas y quemaduras. Lo vende su único importador, **Diez calle San Antonio 69.** Se atienden pedidos de provincias.

LLUVIAS, TEMPORALES Y NEVADAS.—

Ya hizo su entrada el Invierno, cumpliendo el pronóstico que habíamos hecho; la primera lluvia ha caído como una bendición para los campos sedientos, pues se salva la agricultura; en la ciudad se han lavado las calles y limpiado la atmósfera de las miasmas mortíferas que amenazaban con desencadenar toda clase de epidemias. A esta primera manifestación del Invierno se seguirán otras más crudas hasta producir clamor por tanta abundancia de agua, temporales, granizos, nevadas, etc.

Para defenderse, tanto del agua como de los fríos y evitar las enfermedades, conviene proveerse de un buen impermeable en la Fábrica **Sud Americana, Alameda** [illegible], que tiene siempre los mejores modelos y los confecciona con corte irreprochable y telas de primera clase, para señoras, caballeros y niños. Sus precios son bajísimos y en todo caso resultarán una economía por los largos servicios que prestarán.

AGUA DE COLONIA.—

Es uno de los artículos que la industria nacional fabrica con predilección, a juzgar por la enorme variedad de marcas más o menos de fantasía, que llenan los mostrarios de las casas de comercio. Si se desea algo fino, de clase superior, especial para fricciones y el tocador, exija el **Agua de Colonia Superior del Laboratorio Chile**, con marca responsable que se encuentra en todas las boticas y perfumerías.

EL ARTE DECORATIVO DOMESTICO.—

Se ha progresado muchísimo en los últimos años en las artes manuales femeninas y así vemos con especial agrado que en todas las familias, las señoras y las niñas están constantemente ocupadas en diferentes labores de mano, como tejidos, bordados, cestería, pinturas, etc., con los cuales se adornan, mejoran su hogar o ganan dinero. Entre todas ninguna más fácil y reproductiva que la fabricación de alfombras de Smirna que se harán con un crochet especial sobre esterillas dibujadas en colores y con lanas adecuadas de diversos tonos. La Casa Otto Fehrimann, calle Las Rosas 1123-11 ofrece a su distinguida clientela toda clase de lanas en todos los colores y esterilla especial para la confección de estas alfombras, y da las indicaciones necesarias para su mejor aplicación.

COMTESSE IVON.

JaJá
Cigarrillos extra, 40 CENTAVOS. Pídalos desde hoy. J-1

SEGUROS COLECTIVOS
SEGUROS SOBRE HIPOTECAS
SEGUROS MATRIMONIALES
DOTES PARA NIÑOS, Etc.
CONTRATA:
JUAN SERENDERO B.
MONEDA 1128. — SANTIAGO. — CASILLA 3778
J-15

QUINA PERALTA
Inmejorable como digestivo y aperitivo.
Insustituíble en las fiebres, convalescencias, debilidades, etc.
Indispensable para las señoras en sus enfermedades mensuales.
SUB-AGENTE EN SANTIAGO: FEDERICO ROBINSON.—GALERIA EDWARDS, 3.er PISO, 11-A — CASILLA 3800

Tos-Tos-Tos
Lo mejor para combatir la tos es la "SENEGUINA".

RENOVACION DEL CUTIS POR ABSORCION

(Del "Woman's Magazine")

Si su cutis está desfigurado por manchas, palidez, barrillos, pecas, etc., de nada sirve que use usted polvos, pinturas, cremas u otros ingredientes. Tales imperfecciones no desaparecerán, y con el uso de materias nocivas sólo conseguirá desfigurarse un poco más. Lo mejor es quitar el cutis mismo con todos sus defectos, y para ello basta comprar un poco de cera pura mercolizada que se extiende por el rostro todas las noches lo mismo que si fuera cold cream, quitándola por la mañana con un poco de agua caliente. La cera mercolizada absorbe el vello mortecino en pequeñas partículas, de manera que nadie puede notar que está usted arreglándose la cara, o no ser por el resultado que es realmente maravilloso. No hay nada que se le parezca para conseguir un cutis lozano y hermoso.

Empieza a ser la envidia
de las demás mujeres...
¿Sabe usted la causa?
¿Sabe por qué llama tanto la atención en todas partes?
Porque usa calzado Marca Rague
¿...?
— La Casa Rague está en la calle Puente N.o 624.

VERSOS

Tú que aún no has pronunciado
la palabra venturosa
de un amor que se ha soñado
al pasar de una mujer,
mira al fondo de mi alma
y antes de correr sus velos
por el Dios que está en los cielos
piensa en lo que vas a hacer.
Piensa en que juegas mi suerte
que tuyos serán mis sueños,
que tuya será mi dicha
tuyo también mi dolor.

2.o

Si tu amor es golondrina
que va de éste a aquel alero
si tu amor es pasajero
cual las flores, como el sol,
no me mientas la promesa
de un amor que no has sentido,
que después será tu olvido
mi sendero de dolor.

Piensa, etc.

3.o

Pero si es tu amor cual yedra
que allí donde arraiga muere
si es tu amor como lo quiere
mi destino de mujer,
rompe el dulce y triste encanto
de ésta hora pasajera
y abre en mí la Primavera
de un hermoso florecer.

A. ORREGO BARROS.

DESTINO DE MUJER
TANGO
Para
PIANO Y CANTO
DE
OSMAN PEREZ FREIRE
Será el éxito más grande de la temporada
EN VENTA EN TODOS LOS ALMACENES DE MUSICA
EDITORES:
GRIMM & KERN
AHUMADA 99, ESQUINA MONEDA

MUEBLES
De comedor, dormitorio, escritorio
A precios sumamente bajos con grandes facilidades en el pago, vende:
La San Antonio
MONEDA 952
FRENTE CASA MUZARD

TRADUCCIONES LEGALES
técnicas y difíciles de Inglés, Francés, Alemán, Italiano, Portugués, Yugo-Eslavo, Griego, Hebreo, Latín, Danés, Esperanto, Sánscrito, Ruso, Noruego, Holandés, Sueco, Finlandés, Copto, Arabe, Sirio, Turco, Japonés, Chino y Euskaro al Castellano; y viceversa.
Se hacen versiones y trabajos en todos los idiomas.
Especialidad en informes mineros y confidenciales.
PRECIOS MODICOS
Calle Bandera 70 A.
TEL. INGLES 2214 — CENTRAL Casilla 1939.—Santiago de Chile OFICINA 8. Cables: "LAMEDA"

Las Señoras
dan su opinión sobre el proyecto de la ley del divorcio.
Algunas opinan a favor y otras en contra.
Las últimas novedades en la moda de Invierno y muchas otras informaciones de gran interés para las damas, aparecerán en la hermosa revista
FAMILIA
que saldrá el Martes 17 del presente

A LAS SEÑORAS Y SEÑORITAS DE NUESTRA SOCIEDAD
Que se interesen por asistir a la tercera Conferencia y Demostración Práctica de ECONOMIA DOMESTICA, que tendrá lugar el Martes próximo a las 3 P. M., en el Salón de Honor de esta Compañía; atentamente se les invita a pasar mañana Lunes a las 10 A. M., por nuestra Oficina a retirar las tarjetas que servirán de entrada para esta reunión.
¡OJO! LOS PREPARADOS QUE SE HAGAN EN ESTA REUNION SE RIFARAN ENTRE LAS ASISTENTES
COMPAÑIA DE CONSUMIDORES DE GAS DE SANTIAGO
SANTO DOMINGO N.o 1061

JOYERIA
CALLIS
COMPAÑIA 1023
Venta de joyas fabricadas en nuestro taller.
Transformación de alhajas

HOY MATINEE A LAS 3 P. M. (Niños $ 1.50)

3 COLOSALES PELICULAS

"EL COMPAÑERO DE CELDA"

POR

THOMAS MEIGHAN

"LA VENGANZA DEL MAR"

Con escenas en el fondo del Océano, y

Chaplin

Dia de Pago

SPLENDID - HOY

EL PRIMER CINE DE CHILE.— DIRECCION MAX GLUCKSMANN

— HOY 5 P. M. —

"CUAN NECIOS SON ALGUNOS HOMBRES"

Sensacional drama pasional.

6.30 Y 10.30 Funciones de Gran Moda.— Nuevas fotografías del Gran Concurso de Bellezas.

Y estreno del sublime poema romántico, argumento de interés fascinador y gran lujo.

APARIENCIAS

por la más linda y elegante de las actrices londinenses.

Mary Glynne

PARAMOUNT - BRITISH.— EXCLUSIVIDAD MAX GLUCKSMANN

— MAÑANA —

Nuevamente el éxito irresistible.

Don Juan Tenorio

BERTA SINGERMAN

(Por Angel Cruchaga Santa María)

Tu corazón vitral de oro y de amatista
está sumido en el Otoño moribundo
y en la actitud de la cabeza del Bautista
sostienes en tus manos la tristeza del mundo.

Tu voz nos resucita las amadas difuntas
que en los espejos grises ahondaron su gracia.
La luz se va muriendo sobre tus manos juntas
con la tristeza antigua de una reina del Asia.

Tu naciste en las islas y te besó el Mar Griego
y desde entonces eres clara cómo un retoño.
Acaso la mano llevase a Edipto ciego
mientras Dios se moría trémulo en el Otoño.

Te sabe el corazón en cruz sobre la lira.
Los caminos se van cantando hacia tus venas.
Inmóvil hacia el cielo te alzas como un pira
y en tu fuego destilas la miel de tus colmenas.

COMPAÑIA ALEMANA DE OPERETAS MODERNAS

Las dos funciones de hoy, en La Comedia: "El Primo de Jauja" y "El Príncipe Don Juan"

La compañía alemana de operetas modernas que dirige Georg Urban, ha cimentado en sus últimas presentaciones su prestigio en forma progresiva hasta alcanzar los llenos que hemos advertido en las recientes funciones.

Margot Schwarz, la gentil soubrette, se ha hecho una de las favoritas de nuestro público, al que ha convencido con la fogosidad de su trabajo entusiasma, al que da el relieve de su donosura y de su simpatía. El gracioso bufo Georg Urban, ya libre de la preocupación que le ofrecía la responsabilidad del correcto desarrollo de la mise en escene, ha comenzado a actuar con más frecuencia en su calidad de actor, con lo que se ha dado mayor animación y amenidad a sus interesantes espectáculos.

—La Compañía Alemana nos ofrecerá hoy dos funciones: una vespertina, la cuarta de abono, que se hará con la linda opereta de Kummeke: "El primo de Jauja", y la nocturna octava de abono, en la que se interpretará "El Príncipe don Juan", la hermosa obra del maestro Corzilius.

La función de la tarde empezará a las 6 en punto y la nocturna, a las 9, por lo que se recomienda la puntualidad.

UNA FUNCION FUERA DE ABONO

Mañana, la Compañía de Georg Urban dará una función fuera de abono, con la preciosa opereta Dolly, de Hugo Hirsch, que fué dada a conocer en la función del debut de la Compañía. Como se recuerda, esta pieza fué recibida con entusiasmo por la crítica, lo que es la mejor recomendación que puede hacerse a esta producción tan agradable.

Dolly se pondrá en escena en la función de la noche. En la vermouth se efectuará el tercer recital poético de Berta Singerman.

Tercera audición poética de Berta Singerman

SE EFECTUARA EN LA TARDE DE MAÑANA EN LA COMEDIA

La inteligente artista de la declamacin Berta Singerman, ofrecerá en la tarde de mañana, a las 6 en punto, su tercer recital poético, con un programa de lo más interesante.

Desde luego haremos resaltar la interpretación de la linda poesía de Luis Chamiso, titulada: "La nacencia", que ha sido una de las producciones que ha alcanzado entre nosotros una acogida de lo más entusiasta. Berta Singerman la declama con todo el vigor expresivo de su garganta admirable, poniendo en los preciosos versos de Chamiso toda su alma de artista.

Alfonso Reyes, un talentoso e inspirado poeta mexicano, nos ofrecerá por intermedio de la inteligente interpretación de la Singerman su encantadora producción, titulada: "Glosa de mi tierra", inspirada en asuntos populares mexicanos de la más agradable emoción.

Vilches en el Santiago

Las tres funciones de hoy.—Mañana a las 6, se da la última función

Con una función de extraordinario interés, en la tarde de mañana terminará en el escenario del Santiago la breve y fructífera temporada que ha desarrollado en esta sala la Compañía de Comedias que encabezan los distinguidos actores españoles Ernesto Vilches e Irene López de Herdia.

—Hoy Domingo, la Compañía Vilches da sus penúltimas funciones en la sala del Santiago, pues partirá a Valparaíso el Martes a primera hora, contratada para el Victoria de ese puerto.

En la matinée se pondrá en escena la graciosa comedia: "Llueven los hijos", en la que la Compañía tiene una labor de lo más lucida.

En la vermouth se llevará a la escena la preciosa comedia: "Juventud de Príncipe", una creación admirable de Ernesto Vilches y de Irene López de Heredia. La nocturna se hará con la obra de gran éxito: "En cuerpo y alma", producción de Linares Rivas, que ha valido a las primeras partes de la Compañía un triunfo muy merecido.

La rentree de Isabelita Ruiz en el Santiago

En la sección vespertina del Miércoles próximo debutará en el Teatro Santiago la celebrada bailarina española Isabelita Ruiz, cuya reciente temporada en La Comedia constituyó uno de los éxitos más brillantes de los alcanzados entre nosotros por artistas del género.

Para su reaparición ante el público del Santiago, la Ruiz ha preparado programas enteramente nuevos, tanto en lo que se refiere a sus números de baile como a sus canciones tan agradables como novedosas.

En estos espectáculos, trabajará en la primera parte la simpática compañía de Arturo Bührle, la que renovará a su vez el repertorio reprisando las más graciosas producciones del teatro extranjero y estrenando algunas de mucho efecto cómico.

La Troupe Cuyana en el Esmeralda

Un éxito de lo más simpático obtuvo en su debut en el Esmeralda la Troupe Cuyana. Se trata de un conjunto de 10 personas que hacen un pintoresco espectáculo de puro sabor criollo argentino. Representan escenas típicas gauchas y dentro de su desarrollo intercalan cantos, bailes, contrapuntos, etc. Tienen buenos decorados y se presentan bien en escena.

La Troupe Cuyana trabajará hoy en vermouth y noche. El cine en estas funciones estrenará la preciosa película de los Artistas Unidos, "El primer beso es el que manda", interpretada por George Arliss.

En matinée, a la 1.30 se dan la primera y segunda funciones juntas de "Las bestias del Paraíso". En selecta, a las 4.15, "Teodora", drama de Sardou.

MARTES DE MODA

Estreno del más bello y conmovedor drama pasional

EL AMOR PERDIDO

— POR —

Lois Wison, Jack Holt y Conrad Nagel

PARAMOUNT

Las hermanas Delpont no se moverán del Teatro Brasil

Hoy debía haber terminado la temporada de las hermanas Delpont en el Teatro Brasil para pasar el Martes al Esmeralda. Esta determinación estaba en vísperas de provocar una verdadera revolución entre la juventud elegante del barrio Brasil, que esta entusiasmada hasta el disloque con las bellas y seductoras bailarinas estilo chicas Mack Sennett. En vista de ello, la empresa ha tenido que dejarles una semana completa más.

Las hermanas Delpont trabajarán hoy en matinée, vermouth y noche. El cine exhibirá las siguientes películas: en matinée, a las 2.30: Primera función de "Las bestias del Paraíso", por William Desmond y Eileen Sedgwick, y programa bufo. Vermouth y noche: "La sombra" drama de Darío Nicodemi interpretado por Italia Manzini y Alberto Collo.

Aurorita Peris da hoy sus últimas funciones en el Setiembre

Después de una brillante temporada en los cuatro teatros de la sociedad Aurelio Valenzuela B. y Cía., hoy dará sus últimas funciones Aurorita Peris en el Setiembre. Trabajará en matinée, vermouth y noche y en cada una de estas funciones hará lo mejor de su repertorio para dejar grato recuerdo entre el público chileno.

El espectáculo será iniciado con cine. En matinée, a las 2.30 van "Las bestias del Paraíso" y "La sota de bastos". Esta última cinta es una comedia en 5 actos, por Rawlinson, que ha gustado muchísimo.

En vermouth y nocturna se repite "La sombra", el hermoso drama de Darío Nicodemi, interpretado por Italia Manzini y Alberto Collo.

TEATRO APOLO

VICTORIA 753, ESQ. SANTA ROSA

Hoy: Gran Matinée a las 3 P. M.

Se pasará la hermosa película en series

"Ruth la aventurera"

1, 2, 3 episodios.

Especial y Noche

Gran estreno de la hermosa película americana "La Farsante", por Ethel Clayton.

ORQUESTA NEIRA

NOTA.—El teatro está dotado de espléndida máquina cinematográfica modelo nuevo.

El nuevo teatro de la Sociedad Valenzuela Basterrica y Cía., se llamará "Teatro Ercilla"

La sociedad Aurelio Valenzuela y Cía. ha dado nombres gratos a nuestra nacionalidad a todos sus teatros. Es una empresa chilena neta y considera impropio ir a buscar nombres exóticos.

El sexto teatro de esta empresa se levantará en la Alameda de las Delicias esquina Sur-oeste con República y, como un homenaje a la colonia española que tiene su principal núcleo en el sector Estación, ha decidido bautizarlo con el nombre de Alonso de Ercilla, denominación que también será grata para los chilenos, ya que el autor de "La Araucana" es el cantor de nuestras glorias primitivas.

El nuevo coliseo será más amplio y elegánte que el Esmeralda y no estará sólo ocupando todo el terreno, sino que será parte de un conjunto. Hacia la calle se construirá un gran edificio de renta, con almacenes y casas de departamentos y en la parte interior quedará la sala de espectáculos. Este conjunto será un valioso ornato para ese sector de la ciudad.

Como lo decíamos ayer, esta propiedad pertenece al ex-senador don Alfredo Escobar, socio de la sociedad Aurelio Valenzuela B. y Cía.

SPLENDID - Miercoles

EN FUNCIONES EXTRAORDINARIAS Y DE GRAN MODA

LA ESCUELA

DE LAS

GARÇONNES

El mismo tema que inspiró a Víctor Margherite su novela "LA GARCONNE": "El de la excesiva libertad de que gozan hoy las mujeres en la peligrosa edad en que dejan de ser niñas".

LUJO DESPAMPANANTE

ARTISTA ARGENTINA EN NUESTRA CASA

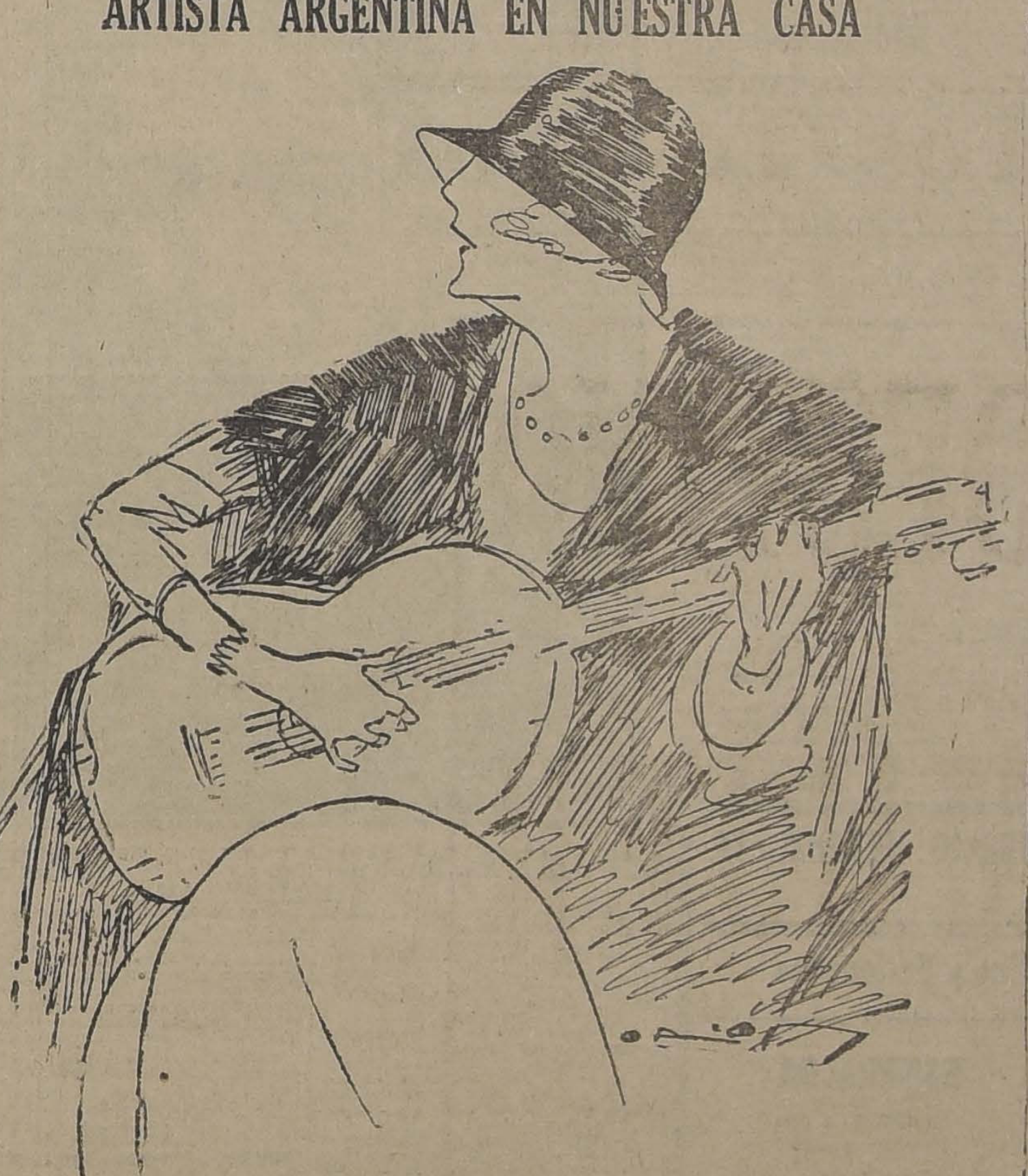

La señora Ana Schneider de Cabrera, distinguida dama argentina que se encuentra en Santiago dando a conocer el arte nativo de su patria, nos hizo antenoche una gentil visita, acompañada de su esposo, el señor Arturo Cabrera. La visita de la aplaudida dama-artista nos proporcionó por cierto un amable paréntesis de esparcimiento en medio de nuestras tareas. El dibujante Orion aprovechó la oportunidad para hacer de la señora Cabrera el interesante **sketch** que reproducimos.

El programa cómico de hoy de Rafael Arcos en el Unión Central

La vermouth social de ayer Sábado en el Unión Central, con la divertida comedia "El amigo Carvajal", se hizo con tal desborde de público que el teatro presentaba un hermoso aspecto con sus aposentadurías totalmente ocupadas.

Arcos repitió con esta obra su éxito de la noche anterior, siendo muy aplaudido.

Las humoradas y canciones que dió a conocer Arcos ayer en estas dos funciones fueron de gran éxito para el simpático artista.

Hoy en matinée se repite "Las viudas alegres". En vermouth va "La tía de Carlos", en la que Arcos hace una de sus mejores creaciones.

En la noche se reprisa "El orgullo de Albacete".

Como se ve, el programa de hoy en el Unión Central es de lo más interesante, lo que hace prever que estas tres veladas serán tan concurridas como las anteriores.

MUSICA

Claudio Arrau

Claudio Arrau, iniciará el Martes próximo, en la Sala Imperio, una serie de conciertos, con lo que dará ocasión a sus admiradores a escucharlo antes de su anunciado viaje al extranjero. Claudio Arrau interpretará programas musicales de gran interés, como puede comprobarse en el de su primer recital que copiamos a continuación:

I

Beethoven 1.

Sonata en La Bemol Mayor Op. 110.

a) Moderato cantabile, molto espressivo.

b) Allegro molto. Adagio ma non troppo. Arioso dolente.

c) fuga (allegro ma non troppo) L'istesso tempo di Arioso.

d) l'istesso tempo della fuga.

II

Debussy:

a) Danseusse de Delphe.

b) Mouvement.

c) La terrasse des audiences du clair de lune.

d) L'isle joyeuse.

En Debbusy, Arrau se destaca una vez más como el pianista que comprende a fondo la música moderna, matizando los trozos en forma de darles un gran relieve y una suavidad que hace mucho más comprensible aún la música de este compositor que, en vista de los avances que va experimentando el arte del sonido, ha pasado a la

---

IMPERIAL

HOY TRES FUNCIONES

DOBLE MATINEE

El Enigma Misterioso

(Cuarta función)

y el DECIMO PROGRAMA DE COMPETENCIA COMICA

Especial y noche:

El grandioso éxito de arte de la semana, la mejor superproducción Selznick

De Mujer a Mujer

por la actriz de cuerpo divino

BETTY COMPSON

Además, el enorme suceso

ROMERO-JOHNSON

T. UNION CENTRAL

EMPRESA ANSALDO LIMITADA

Compañía de Comedias Cómicas

Rafael Arcos

HOY — DOMINGO 15 — HOY

Matinée, a las 3.30:

Las Viudas Alegres

Vermouth, a las 6 en punto:

La Tía de Carvajal

PLATEA: $ 5

Noche, a las 9.30:

El Orgullo de Albacete

Platea: matinée, y noche: $ 3.00

Estreno de nuevas canciones y humoradas por RAFAEL ARCOS.

IRIS

CASTRO 130. — TELEFONO INGLES 3766

HOY: MATINEE A LAS 2 1|2

Antonio Moreno en la 3.a función de "EL ENIGMA MISTERIOSO"

El sensacional drama de cow-boys por Art Stanton, titulado

"ALMAS BRAVIAS"

y cómica por Harold Lloyd.

ESPECIAL 6 EN PUNTO NOCHE 9.30

Estreno del super foto espectáculo de

David W. Griffith

LA ROSA BLANCA

por Mae Marsh y Carol Dempster.

Palcos numerados en venta desde las 10 A. M.

AVISO.—La sección especial empezará a las 6 en punto, por ser "La Rosa Blanca" película de largo metraje.

ALHAMBRA Y VICTORIA

HOY: 3 GRANDES FUNCIONES

—: MATINEE :—

TRES PELICULAS

4.a función de la serie de éxito

EL ENIGMA MISTERIOSO

William Duncan y Edith Johnson en

EL GUIA SALVADOR

y Harold Lloyd en

Ciclónicos ciclistas

—: ESPECIAL Y NOCTURNA :—

El emocionante drama social e histórico de Hodkinson

Un gris amanecer

por la hermosa y expresiva Claire Adams.

Además:

ACTUALIDADES MUNDIALES PATHE-NEW N.o 106

MAÑANA OTRA VEZ Romero - Johnson

NOVEDADES: HOY 3 - FUNCIONES - 3 - CUETO Y PORTALES

—: MATINEE DOBLE :— ...

Segunda función del

"ENIGMA MISTERIOSO"

por Antonio Moreno.

Además, graciosas comedias por Harold Lloyd, Larry Semon y Cachivache.

ESPECIAL — SECCIONES DE MODA — NOCTURNA

Reaparece la gentil estrella

BETTY COMPSON

en la extraordinaria producción de gran lujo y trascendencia

DE MUJER A MUJER

TEATRO AVENIDA MATTA

EL CINE PALACIO DEL BARRIO — ORQUESTA 6 PROFESORES

Grandiosa Matinée 3 P. M.:

Fin de las seriales

Vivo o Muerto

por JACK DEMPSEY.

Y

"Camino de hierro"

por WILLIAM DUNCAN.

Y la cómica

"QUEDATE AGARRADO"

ESPECIAL Y NOCHE

6.30 Estreno 9.30

Social de lujo

PARAMOUNT

Candilejas

por la hermosa pareja

Elsie Ferguson

Reginald Denny

T. DIECIOCHO

MATINEE ESPECIAL PARA NIÑOS ...

Dos horas de risas

6.30 —:— 9.30

La Princesa de New York

Minerva

SAN PABLO ESQ. CHACABUCO

—HOY—

MATINEE A LAS 3

1.a función de la linda serie

'LAS BESTIAS DEL PARAISO'

por W. Desmond.

4.a función de la serie

"VIVO O MUERTO"

por Jack Dempsey y la cómica "Usted sigue".

ESPECIAL, A LAS 6.15

"LA HIJA DEL FUEGO"

por Perla White, y la 1.a función de la serie de misterios:

"EL ENIGMA MISTERIOSO"

por Antonio Moreno.

NOCHE, A LAS 9.30

"LA HIJA DEL FUEGO"

por Perla White y el colosal drama

"LA VENGANZA DEL MAR"

Proezas de buzos.

Lucha contra Tiburones.

Escenas gauchas
Tristes argentinos
Tangos criollos
Pericón y gato
Contrapuntos

Troupe Cuyana

¡EL EXITO FENOMENAL!

—: HOY :—

Vermouth y Noche en el

ESMERALDA

HOY: GRAN MATINEE ESPECIAL PARA NIÑOS

(A LAS 3 P. M.)

DECIMO PROGRAMA DE

COMPETENCIA COMICA

con 3 graciosas comedias por HAROLD LLOYD, LARRY SEMON y JIMMY AUBREY, y la novedosa nota gráfica de REPORTAJES VIVOS A LOS MAS FAMOSOS ARTISTAS DE HOLLIWOOD.

: IMPERIO :

SELECTA: HOY: 4.30

La culminancia artística de la semana.

DE MUJER A MUJER

Claro ejemplo de película moderna. El mayor éxito SELZNICK presentado en Chile. Por BETTY COMPSON.

HOY: 6.30 y 9.40: FUNCIONES DE LUJO

Ofrecemos un soberbio estreno dramático-social de la METRO-SCREEN-CLASSICS-1924.

EL PUESTO DE LA MUJER

o sea el tema: "¿Cuál es el verdadero sitio de la mujer en la vida, como novia, como esposa o como madre?"— Intérprete: CINCO ESTRELLAS.

MAÑANA

WILLIAM FARNUM

en el estreno sensacional de FOX:

"ENTEREZA DE CARACTER"

MARTES: A las 6.20, el gran suceso de arte musical PRIMER CONCIERTO DE

CLAUDIO ARRAU

PROXIMO MIERCOLES GRAN DIA DE MODA

La joya cinematográfica de — FOX — Espectáculo especial para familias.

LABIOS SELLADOS

Hondo drama de la vida social moderna, por SHIRLEY MASSON Y NUEVAS ACTUALIDADES PATHE-NEWS N.os 4 y 5

TEATRO REPUBLICA

ESPECIAL Y NOCHE FUNCIONES DE MODA

DOS VECES MARTIR

Emocionante drama que llega al corazón y hace verter lágrimas

Creación de la genial y hermosa actriz

BARBARA CASTLETON

MTINEE: a las 2.45

PERLA WHITE

— EN —

La Hija del Fuego

MATINEE

Las bestias del Paraíso

1.o, 2.o y 3.o EPISODIOS

y El enigma Misterioso

EPISODIOS 4.o, 5.o y 6.o

T. DELICIAS

ESPECIAL

Las bestias del Paraíso

EPISODIOS 4.o, 5.o y 6.o

y LA SOTA DE BASTOS

NOCHE

PERLA WHITE

— en el —

HIJA DEL FUEGO

y LA SOTA DE BASTOS

MUNDIAL

PLAZA ALMAGRO

Teléfono Inglés 257, Matadero

EL CINE PREDILECTO DE LAS FAMILIAS PRESENTA HOY EN ESPECIAL 6.15, Y NOCHE 9.30, LOS 2 INTENSISIMOS DRAMAS DE AMOR Y PASION

Dos veces mártir y La Rosa Blanca

Maravilla dramática que hace llorar, por los colosos del cine: Bárbara Castleton y Lewis Stone. — Acontecimiento de pasión por el Mago del Cine David Griffith y la belleza Mae Marsh.

MATINEE SUPER-GIGANTE A LAS 2: ¡TRIPLE FUNCION! PERLA WHITE, EN LA "HIJA DEL FUEGO"; TOM MIX, EN "EL ENDEMONIADO"; Y ANTONIO MORENO, EN LA 3.a FUNCION DE "EL ENIGMA MISTERIOSO".

categoría de los precursores del modernismo.

III

Liszt.
Orage.
Feux-Follets.
Rigoletto-Parapharase.

Concierto sinfónico Carvajal

El 28 del presente mes se llevará a efecto en el Teatro Unión Central el concierto sinfónico que desde hace algún tiempo pensaba ofrecernos nuestro joven artista Armando Carvajal y que por inconvenientes insalvables como el incendio del Municipal no había podido llevarse a efecto.

Será este concierto una interesantísima velada de arte ya que ella está dedicada a la memoria del poeta Magallanes Moure, que, como sabemos, tendrá dentro de poco un monumento que perpetúe su memoria. Carvajal ha querido que el producto de las entradas de esta audición sinfónica sea para incrementar los fondos que se están erogando para llevar a cabo la hermosa idea de levantar este monumento.

El programa que se ha preparado es altamente interesante. Figura en él una sinfonía de César Frank, una obra de Riwsky-Korsakoff y el poema de nuestro compositor Próspero Bisquertt "Taberna al amanecer".

Oportunamente daremos a la publicidad mayores detalles acerca de esta importante velada musical.

NOTICIAS CINEMATOGRAFICAS

SPLENDID

Hoy matinée triple con Chaplin, en las funciones de gran moda, estreno "Apariencias" por Mary Glynne. — En las funciones de gran moda: especial a las 6.30 P. M. y segunda de la noche, a las 10.30, glaterra y en Francia. "Apariencias", lo que hemos dicho del espíritu de iniciativa de los que dirigen la Paramount, se acredita una vez más con la fundación de las suscursales de esta marca en Inglaterra y en Francia. "Apaariencias", es una obra realizada en los "studios" de la Paramount en Inglaterra, y tiene por intérpretes al gentil galán David Powell y a la más linda de las actrices de Londres, a la favorita del público de dicha gran ciudad, Mary Glynne, una figura gentil, quebradiza, y muy expresiva, que se presenta ataviada con exquisita distinción y elegancia, luciendo las toilettes de la última gran moda de París, ambos son los inolvidables protagonistas de "La princesa de Nueva York". Es una comedia interesante, algo así como "La feria de las vanidades" que según un autor, es este mundo. Mary Glynne representa el rol de una jovencita de condición humilde que se ha contagiado de la vida aristocrática, en su calidad de secretaria de una familia de la rancia nobleza inglesa.

En la matinée a las 3 P. M., se exhibirá a precios corrientes un programa triple en el que figuran tres obras preciosas, el emocionante drama de aventuras desarrollado en el fondo del océano y que entre sus escenas sensacionales registra la de la lucha entre un buzo y un tiburón, titulado: "La venganza del mar"; el hermosísimo drama, que ha sido considerado como la obra más linda y conmovedora estrenada últimamente y titulada: "El compañero de celda", creación magistral del más grande y varonil de los actores del cine, Thomas Meighan, quien crea el rol de un hombre noble condenado injustamente a quince años de presidio y que se fuga de él para ver por última vez a su madrecita moribunda; y por último irá la cómica de hilaridad formidable, Chaplin en "Día de pago", (copia nueva).

En la selecta a las 5 P. M., va el sensacional drama pasional de gran lujo titulado "Cuán necios son algunos hombres".

SALA IMPERIO

La dirección de la Sala Imperio, en su programa de trabajo, se ha impuesto una labor verdaderamente educativa, ya que sus programas son una manifestación clara de sus intenciones.

El cartel de hoy, presenta al 10.o programa de competencia cómico y que en cada exhibición va prestigiándose más por sus aspectos hilarantes. El programa de hoy, pone en evidencia las cualidades bufas de Harold Lloyd, Larry, Semon y Jimmy Aubrey artistas de una gracia inefable y que en las competencias cómicas de la Sala Imperio se han hecho los favoritos del público infantil.

En la sección selecta de las 4.15 P. M., se dará la vista que por sus valores artísticas, haya sido la nota más sobresaliente del programa cinematográfico de la Chilean Cinema. La elección en esta oportunidad no puede haber sido más acertada. Tanto la película como la protagonista, son la mejor garantía para el público de que verá una obra bellamente concebida y admirablemente interpretada. "De mujer a mujer", es una película en la que se juntan los valores dramáticos, a los cinematográficos, e interpretativos. Película de costumbres aristocráticas, da ancho campo a una actriz bella y elegante como Betty Compson para que despliegue sus habilidades de mujer junto a las de actriz. De este conjunto de cualidades se han aprovechado los filmadores para hacer una bella película interpretada por una actriz de recio temperamento, y que goza además de fama de ser una de las mujeres más bellas de Yanquilandia.

En las secciones de gran lujo, se presenta una película que llamará profundamente la atención, tanto por la tesis que desarrolla, como por sus admirables desarrollos escenógrafos y dramáticos. "El puesto de la mujer", es el título, con que la Metro Screen Classics, ha denominado esta producción en que valoriza no sólo el trabajo de filmación, sino la interpretación de los artistas.

Los roles básicos de "El puesto de la mujer", están a cargo de la belleza profesional Carmen Myers, Myrtle Steadman, Patsy Ruth Miller, Hugo Gordon y Cullen Bandis.

La orquesta Grazioli, desarrollará en estas funciones un programa de grandes valores musicales.

ESMERALDA

Extraordinaria es la matinée que dará hoy el teatro de un millón de pesos. Es un programa de triple atracción a precios corrientes. Se darán la primera y segunda funciones juntas de la serie "Las bestias del paraíso", cuento marino interpretado por Eileen Sedgwick y William Desmond. Además, irán: "Cazador de oro", por el cow-boy Bob Reeves, y "El presidario", por Neely Edwards. Los niños pagan solamente $ 0.80 platea por esta enorme función.

En selecta a las 4.15 se repetirá "Teodora", adaptación grandiosa del drama de Sardou.

En vermouth y nocturna se estrenará "El primer beso es el que manda", preciosa película de los Artistas Unidos, que cuenta las aventuras de un millonario que tuvo el capricho de trabajar como mecánico y le gustó mucho más la vida modesta que la de potentado del dinero.

En estas funciones actuará la Troupé Cuyana, el celebrado conjunto de bailes, cantos y estilos criollos del cual damos detalles en nuestra sección teatros.

BRASIL

La matinée, a las 2.30, tiene un programa ideal para chicos y grandes, formado por la primera función de la serie "Las bestias del paraíso", y por el último programa bufo Universal. Las hermanas Delpont harán bailes cómicos.

En las funciones de vermouth y nocturna se repetirá "La sombra" el famoso drama de Nicodemi adaptado por la Casa Fert e interpretado por Italia Manzini y Alberto Collo.

Las Delpont harán sus mejores números en estas funciones, sin olvidar "Bastones y corbatas", parodia bataclanesca que se dió más de un año en el Follies de Broadway.

SETIEMBRE

Tres funciones dará hoy este prestigioso teatro. En la matinée hay un programa monstruo que hará las delicias de los penecas. Está formado por la segunda función de la serie "Las bestias del paraíso", novela estilo Julio Verne, por la cómica en 5 actos "La sota de bastos", por Rawlinson, y la cómica "El presidiario", por Neely Edwards. También trabajará Aurorita Péris.

En las funciones de vermouth y nocturna se repetirá "La sombra", el hermoso y elegante drama de Darío Nicodemi, interpretado por Italia Manzini y Alberto Collo. Es la novela de una esposa abandonada, cuyo marido había formado un hogar ilegítimo en otra parte.

En estas funciones se efectuará la despedida de Aurorita Péris, la gentil tonadillera que tanto ha gustado en el mes y días que lleva de actuación en Santiago. Hará lo mejor de su vasto repertorio.

AVENIDA

"La sombra". — Tres funciones de extraordinaria atracción ofrece hoy esta concurrida sala. En matinée triple va primeramente una formidable competencia cómica entre los ases de la riza, Harold Lloyd, Larru Semon, Jimmy Aubray, el chato Polard y Bebé Daniels, en las comedias, "Extrictamente a la moderna", "Coto de genio", "Periquete dentista', "Sí señor, dichoso y con salud". En seguida se presenta la troupe del American Circus, que ofrece sus números de mayor sensacionalismo.

En especial y noche se estrenará el intenso drama de Darío Nicodemi, llevado a la pantalla por la casa Fert en forma admirable: "La sombra', cinta de excepcional belleza, que es una lección para los maridos, un ejemplo para las esposas y un latigazo a las amigas del marido ajeno. La interpretación está a cargo de Italia Almirante Manzini.

MUNDIAL

"La rosa blanca" y "Dos veces mártir". — Dos películas extraordinarias exhibe este teatro de la Plaza Almagro en sus dos funciones de especial a las 6.15 y noche 9.30 de hoy. "La rosa blanca" es un intenso drama de amor, verdadero acontecimiento de pasión puesto en escena a gran lujo por el conocido mago del cine David Griffith. "Dos veces mártir" es una maravilla dramática cuajada de ternura y virtud, que arranca lágrimas de emoción.

Para la matinée a las 2 anuncia la triple y sensacional función compuesta por "La hija del fuego" por Perla White, "El endemoniado" por Tom Mix y "El enigma misterioso" 3.a función por Antonio Moreno.

ODEON

Sus funciones de hoy. — Los programas de hoy de este concurrido cine anuncian tres funciones extraordinarias. Matinée a las 2 1|2 con el estreno de un formidable programa cómico que hará reir a todos los niños. Va el estreno de la comedia "Las culpas ajenas", creación del simpático Douglas Mac Lean y "La nueva de la muñeca de aserrín". "Enredos a pares" y la graciosa comedia "Los parientes de mi esposa". En las funciones de especial y noche irá el estreno del emocionante drama pasional y de aventuras "La mujer que Dios cambió", una creación de Sena Owen.

AENIDA MATTA

"Candilejas", por Elsie Fergusson. — Este cine palacio que con el Esmeralda, son el orgullo no sólo del barrio Matta, sino de todo Santiago, pesenta hoy un espectáculo lleno de novedades y que será una nueva nota del interés que toma su activo empresario por agradar a sus clientes.

A la magnífica orquesta band que dirigen los populares manos Bilumilla, al alto al confort de sus elegantes se unen los programas llenos de atracciones que gen para las funciones de mingos.

En matinée, y de acuerdo ideales de la Liga de Dam programas están seleccionad forma tal que interesen tren al público infantil. mera parte va la película lliam Duncan, "Camino de y la serial por el rey de las das, el campeón mundial Jack Dempsey, "Vivo o En especial y noche va social de gran lujo y Elsie Fergusson, la estrella completa del cielo de la hace una creación admirable cual nos muestra el de su talento creador: "Ca

Esta comedia, se significa maravilosa claridad en que pone al espectador uno pectos de la vida teatral.

CINEMATOGRAFIA NACIONAL

ALFREDO CAPDEVILLE, PROTAGONISTA DE "GOLONDRINA", EL PROXIMO ESTRENO NACIONAL EN LOS TEATROS DE AURELIO VALENZUELA Y CIA.

HOY

6.20 — 9.30 PLATEA $ 2.50

AVENIDA

CIA. CINEM. ITALO CHILENA

VICUÑA MACKENNA 634

COLOSAL MATINEE A LAS 3 — DOBLE PROGRAMA

1.a parte: Competencia cómica entre los ases

Harold Lloyd, Larry Semon, Jimmy Aubray y el famoso Chato Pollard

5 tanques de risa

2.a parte: Ultimas presentaciones de la troupe del

AMERICAN CIRCUS

con los números sensacionales de CHAPLIN PATINADOR, el perfecto imitador del Rey de la Risa. — Los COW-BOYS, campeones de tiro al blanco. — PERICO Y ALFREDY, musicales que harán la delicia de chicos y grandes.

ESPECIAL — REUNIONES SOCIALES DE MODA — NOCHE

6.20 — ORQUESTA DEL SOLAR — PLATEA $ 2.50

Estreno del intenso drama, la obra cumbre de DARIO NICODEMI, llevad aa la pantalla magistralmente por la "FERT",

La Sombra

admirable creación pasional de

ITALIA MANZINI

Una lección para los maridos. Un ejemplo para las esposas. Un latigazo a las amigas del marido ajeno.

Además en la noche, sin aumento de precio: Despedida de la troupe del AMERICAN CIRCUS, con nuevos números de gran sensación.

PREFIERA UD. LOS ESPECTACULOS DE AURELIO VALENZUELA B. Y CIA.

Hoy los más atrayentes programas de Cine y Variedades

SETIEMBRE	BRASIL	ESMERALDA
VERMOUHT: $ 3.00 NOCHE: $ 2.00 Despedida de AURORITA PERIS CINE: "LA SOMBRA" drama de Nicodemi, por ITALIA MANZINI —: MATINEE :— Programa monumental: Canciones cómicas por AURORITA PERIS Segunda función de "Las bestias del Paraíso" y la comedia en 5 actos "La Sota de Bastos"	VERMOUTH Y NOCHE PLATEA $ 3.00 Exico colosal de las Hermanas Delpont con sus bailes bataclanescos. "LA SOMBRA" drama de Nicodemi, por ITALIA MANZINI —: MATINEE :— 1.a función de la novela "LAS BESTIAS DEL PARAISO" Y Programa Bufo Universal Bailes cómicos por las Hermanas Delpont	VERMOUHT: $ 3.00 NOCHE: $ 2.00 Exito colosal de la TROUPPE CUYANA y la película "El primer beso es el que manda" SELECTA A LAS 4.15 "TEODORA" el gran drama de SARDOU. MATINEE A LA 1.30 1.a y 2.a funciones juntas de la serie "Las bestias del Paraíso" "El cavador de oro" Y "El Presidiario" NIÑOS $ 0.80 PLATEA

A fines de Junio inauguración del Teatro O'Higgins SAN PABLO ESQUINA DE CUMMING

En Setiembre se iniciará la construcción del TEATRO ERCILLA ALAMEDA ESQUINA DE REPUBLICA

NO OLVIDE UD.

QUE EL PROXIMO VIERNES 20 EL

CINE DE LOS GRANDES ESTRENOS

: IMPERIO :

presentará la película cumbre del arte histórico

CATALINA DE RUSIA

Cuando usted vea esta producción potente, comparará, sin querer, la Rusia de los Principes con la Rusia de los Sovietz, y admirará a la amorosa y versátil Catalina que allá, en el siglo XVII, anticipándose a su época, supo gobernar con inte

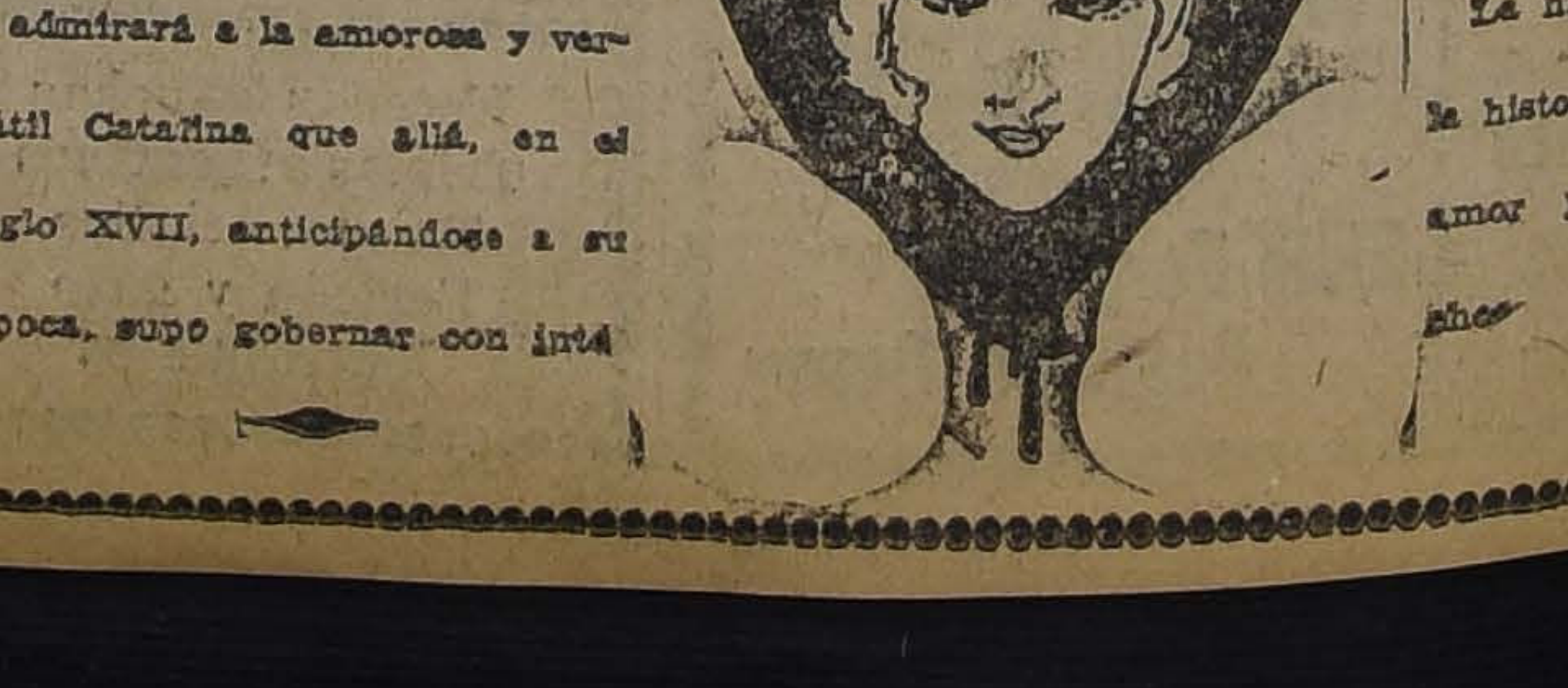

ligencia sobre una tembla de intrigas y sobre un trono sostuvieron cien corazones didos.

La historia de Catalina II la historia de la feminidad amor y de los dulces

Grandes Ocasiones Brinda esta Semana la

CASA IBAÑEZ

COMPRAR BARATO ES UNA GRAN ECONOMIA —::— PUENTE ESQUINA DE SANTO DOMINGO, Edificio nuevo

LANAS

GAMUZA francesa, clase muy buena...... .. ..$	8.80
GAMUZA francesa, de fantasía, colores de moda.... ....$	10.50
GAMUZA francesa acincelada.. .. ..$	10.80
PAÑO gamuza en 1.40 ancho.. .. ..$	11.00
TERCIOPELO de lana Oralia, ancho 1.30.. .. ..$	12.80
GAMUZA extra, ancho 1.40, regalo.... ....$	19.80
GAMUZA gruesa, siberiana, ancho 1.40.... ....$	18.50
GABARDINA pura lana, rica clase.... ....$	6.80
GABARDINA clase superior, ancho 1.40.... ....$	12.50
MARROCAIN pura lana, grueso, ancho 1.40....$	14.00
MARROCAIN pura lana, rica clase.... ....$	9.40
ESCOCES en varios colores, pura lana.. .. .. ..$	10.80

SEDAS

JERSEY pura seda, clase muy fina.... ....$	23.80
ESPUMILLA francesa, en 100 centímetros........$	16.80
TERCIOPELO Chiffon, muy fino, especial para trajes en todos los colores, ocasión........$	30.00
CHARMEUSE en varios colores, clase extra....$	31.95
CHARMEUSE fulminante.... ....$	30.00
CROQUELET de pura seda.... ....$	24.25

ALGODONES

MOLETON de un color, rica clase, de 3.20, a....$	2.60
MOLETON de borlón, ancho 80 ctms., de 750 a....$	5.50
MOLETON siberiano, fantasía, de 8.20 a.... ....$	6.25
FRANELA chinesca, sibelina, de 5.50 a.. .. .. ..$	4.50
FRANELA apañada, réclame, de 4.50 a.... ....$	3.40
FRANELA chinesca, muy ancha, de 3.20 a........$	2.00
MOLETON Moscou, con guarda, para refajo, de 9 a.... ....$	7.20
VIYELAS en colores, a rayas, saldo.. .. ..$	1.90
VIYELAS en colores, clase superior.. .. ..$	3.00
VIYELAS pura lana, en rayas.... ....$	6.60

SECCION BLANCO

Por cuenta de un fabricante liquidamos 3,000 docenas de pañuelos a precios que son dignos de aprovechar

PAÑUELOS de señora, por media docena.. .. ..$	1.90
PAÑUELOS de señora, por media docena.. .. .. ..$	2.30
PAÑUELOS de señora, por media docena.. .. ..$	2.50
PAÑUELOS de señora, por media docena.. .. ..$	2.80
PAÑUELOS de señora, por media docena.. .. ..$	3.00
PAÑUELOS de señora, por media docena.. .. .. ..$	4.00
PAÑUELOS de señora, de batista muy fino, media docena.... ....$	2.40
PAÑUELOS de señora, Lina Cavallieri, media docena.. .. ..$	3.00
PAÑUELOS de señora, Rosario Pino, media docena.... ....$	4.00
PAÑUELOS de señora, finísimos, extra.. .. ..$	4.90
PAÑUELOS de señora, Primo.... ....$	4.50
PAÑUELOS para caballeros, por media docena $	3.80
PAÑUELOS para caballeros, por media docena $	4.50
PAÑUELOS para caballeros, por media docena, tamaño muy grande.... ....$	5.50
PAÑUELOS para caballero, por media docena, clase superior.... ....$	6.50
DAMASCO para manteles, rica clase superior....$	8.80
DAMASCO dos metros de ancho, extra.. .. .. ..$	9.75
DAMASCO imitación a hilo muy fino.. .. ..$	12.30
GRANITE medio hilo.... ....$	7.50
GRANITE rica clase, de hilo.... ....$	14.80
GRANITE superior, dos metros de ancho...........$	19.80
FUNDAS en rico lienzo.... ....$	1.95
FUNDAS clase extra.... ....$	4.00
SABANAS para colegiales.... ....$	8.90
SABANAS muy finas, en rica crea.... ....$	15.25
SERVILLETAS precios réclame.... ....$	17.70
CREA marca Récord.... ....$	3.60

OJO. — REGALAMOS UN SALDO DE CORTES DE CASIMIRES INGLESES DE 3 METROS, A $ 55 CORTE. ROGAMOS A NUESTRA DISTINGUIDA CLIENTELA NO PIERDA ESTA OPORTUNIDAD

CASA IBAÑEZ

PUENTE ESQUINA DE SANTO DOMINGO, edificio nuevo

T. FRANKLIN — HOY — *ESPECIAL Y NOCHE*

Chaplin en Día de Pago *COPIA NUEVA*

NOCHE: Estreno Paramount Extra "VIDA" ESPECIAL: 2.a Función de la serie "LAS BESTIAS DEL PARAISO", por Wm. DESMOND.

MATINEE: Jack Hoxie en "CIUDADANO DE PELO EN PECHO".—Fin de las series "VIVO O MUERTO" y "EL CAMINO DE HIERRO".

SELECTA

"Las niñas mimadas de los ricos". — Hoy este teatro da en sus secciones sociales, un estreno de la importancia de la magnífica comedia de gran lujo, titulada "La niña mimada de los ricos".

En matinée van las series "Las bestias del Paraíso", en su primera función, y los episodios 10, 11 y 12 de "Vivo o muerto" por Jack Dempsey.

INDEPENDENCIA

Sus grandes funciones de hoy.— En la matinée a las 3 P. M., se exhibirá la tercera función del super-serial de aventuras y matchs de box, desarrollado en el Far-West americano, titulado: "Vivo o muerto", obra interpretada por el famoso campeón mundial de box Jack Dempsey. Las series que se exhiben son las 7.a, 8.a y 9.a; además el emocionante drama de aventuras "El príncipe y el mendigo", por el gran trágico Sessue Hayakawa.

Especial a las 6.30 P. M. y en la nocturna a las 9.30 P. M. se exhibe el bellísimo y romántico poema de amor, cuyo argumento está basado en las tendencias modernistas de las niñas de hoy día titulado "Melenita de oro", o "En aras del romanticismo", obra interpretada por Wanda Hawley, y el emocionante drama de aventuras "Zora, la flor del desierto", interpretado por Edith Storey.

ALHAMBRA Y VICTORIA

Hoy da tres funciones. — Estos cines darán en sus espectáculos dominicales un programa variado y de acuerdo con la idiosincracia de los espectadores habituales a estas funciones.

Así, en la matinée se dará a los niños, el gracioso campeonato cómico de Harold Lloyd, Larry Semon y Jimmy Aubrey, y de Domingo a Domingo va haciendo las delicias de los niños, por sus hilarantes escenas.

Entre las obras de más interés para los niños podemos citar "Guía Salvador" y "Ciclistas ciclónicos", películas capaces de hacer desternillar de la risa a un cadáver "yacente".

En las secciones vermouth se exhibirán dos películas de grande interés. "Gris amanecer", obra de corte sentimental y que por sus detalles llenos de emotividad logra llevar un sentimiento de ternura a todos los que ven esta delicada comedia, que es un trozo arrancado al libro de la vida. Completa esta interesante velada cinematográfica, la exhibición de la película de Actualidad N.o 106, que relata aspectos interesantes de la actualidad mundial.

REPUBLICA

Interesante y novedoso es el programa que presenta este cine en las tres funciones de hoy. En matinee va la hermosa cinta de Perla White en la cual esta bella cinewoman hace uno de sus trabajos más definitivos en sus aspectos interpretativos y dramáticos.

"La hija del fuego", que es el nombre de la película en referencia, nos muestra a la bella Perla, en una de las modalidades de su temperamento que la han hecho destacarse por sobre todas las artistas de Cinelandia, ya que se la ve mostrando sus maravillas de mujer en estado primitivo y adornada de todos los encantos y refinamientos de la actual civilización.

En las secciones vermouth y nocturna va el drama social "Dos veces mártir", interpretado por Lewis Stone, el recordado protagonista de "El prisionero de Zenda", y por la escultural Bárbara Castle.

IMPERIAL

Este cine da hoy tres funciones. En matinée, va "El desopilante", programa cómico número 10, y en que compiten en gracia, Harold Lloyd, Larry Semon, Larry Pollard y Jimmy Aubrey y la cuarta función de la emocionante serial "El enigma misterioso".

En las secciones del vespertino y nocturna, va "De mujer a mujer", obra que sirve para el lucimiento de la bella actriz Betty Compson.

PROGRAMAS DE HOY

MINERVA.—Matinée: 4.o de: "Vivo o muerto" y 1.a de: "Las bestias del Paraíso"; vermouth: "La hija del fuego" y "El enigma misterioso"; noche: "La hija del fuego" y "Las sorpresas del divorcio".

SELECTA.— Matinée: 1.a de "Las bestias del Paraíso" y 10, 11 y 12 de: "Vivo o muerto"; especial y noche: "Las niñas mimadas de los ricos.

AVENIDA MATTA.— Matinée: final de: "Camino de hierro" y "Vivo o muerto", por Dempsey. Vermouth y noche: 'Candilejas', por Elsie Fergusson.

COLON.— Matinée: final de: "Camino de hierro" y "Ganchos y escaleras", por Hoot Gibson; especial y noche: "El encanto de Nueva York", por Pirulita.

SALA IMPERIO.— Matinée: a las 3: 10.o programa de competencia cómico. Selecta: "De mujer a mujer", por Betty Compson y en vermouth y noche: "El puesto de la mujer", por Carmel Myers.

ALHAMBRA Y VICTORIA. — Programa cómico por Harold Lloyd, Larry Semon y Jimmy Aubrey en matinée; vermouth y noche: "Gris amanecer" y Actualidades N.o 106.

IMPERIAL.— Matinée: programa cómico Imperio N.o 10; vermouth y noche: "De mujer a mujer", por Betty Compson.

REPUBLICA.— Matinée: "La hija del fuego", por Berla White; vermouth y noche: "Dos veces mártir", por Lewis Stone y Bárbara Castle.

ATENAS.— Matinée: 8.o programa Imperio de competencia cómico; selecta: "Tacones Luis XV", por Irne Castle. Vermouth y noche: "Su bautismo de Sangre", por Richard Darthelmes y Gladys Hullette.

ESMERALDA. — Matinée, a la 1.30: 1.a y 2.a funciones juntas de la serie: "Las bestias del Paraíso", "El cavador de oro" y "El prewiario". Selecta, a las 4.15: "Teodora". Vermouth y noche: "El primer beso es el que manda", y nuevas funciones por la Trouppe Cuyana.

BRASIL.— Matinée, a las 2.30: 1.a función de: "Las bestias del Paraíso" y programa bufo. Vermouth y noche: "La sombra", de Nicodemi. En las tres funciones bailarán las Hermanas Delpont.

SETIEMBRE. — Matinée, a las 2.30: 2.a función de: "Las bestias del Paraíso" y "La sota de bastos". Vermouth y noche: "La sombra", de Nicodemi. En las tres funciones cantará Aurorita Peris.

SPLENDID.— Hoy, matinée, a las 3 P. M.: "El compañero de celda", por Thomas Meighan, "La venganza del mar", por Ralp Lewis; y "Chaplín día de pago". 5 P. M.: "¡Cuán necios son algunos hombres", por Faire Binney, Lucy Fox y Florence Billings. 9.30 P. M.: "El mayor derecho", por Alice Lake".

6.30 y 10.30, estreno: "Apariencias", por Mary Glynne y David Powell.

MARTES
ODEON

El espectáculo en serie más grandioso y emocionante que hayan presenciado ojos humanos.

La historia de mayor interés y entusiasmo.

INDEPENDENCIA. — Hoy matinée: "Vivo o muerto" 3.a función, por Jack Dempsey y "El príncipe mendigo", por Sessue Hayakawa.

Especial y noche, estreno: "Melenita de oro", por Wanda Hawley y "Zora, la flor del desierto", por Edith Storey.

EXCELSIOR.— Matinée: cuarta función de "Camino de hierro" y primera de "Enigma misterioso".

Especial y noche: "Ilusión de mujer", por María Jacobini.

PROVIDENCIA.— Matinée: cuarta función de la serie "Camino de hierro" y "El encanto de New York", por Pirulita.

Especial y noche: "Ilusión de mujer", por María Jacobini.

HIPPODROME.— Hoy, matinée, a las 3, 4.a de "Camino de hierro", "El encanto de N. York" y cómica final. Especial a las 6.15: 1.a de "Las bestias del Paraíso", por William Desmond y "Lo que toda mujer ignora". Noche, a las 9.15: "Lo que toda mujer ignora", y "El encanto de New York", por Pirulita.

ELECRA. — Especial y noche: "¡Cuán necios son algunos hombres"; "Candilejas", o "Como se hace una estrella". Matinée: quinta y última función de: "Vivo o muerto" y cómicas.

ODEON.— Especial y noche: "La mujer que Dios cambió", por Seena Owen. Matinée: "Las culpas ajenas" por Douglas Mac Lean. "Enredos a pares", por el Mono Martín. "La novela de la muñeca de aserrín", por el Mono Morisqueta, y "Los parientes de mi esposa", por Bunster Keaton.

NOVEDADES.—Matinée: "El enigma misterioso", segunda función y programa cómico. Especial y noche: "De mujer a mujer", por Betty Compson.

AVENIDA.— Matinée: Programa cómico Imperio y Presentación de la Troupe del American Circus. Especial y noche, "La sombra", por Italia Manzini.

MUNDIAL.— Especial, 6.15 y noche 9.30: "La rosa blanca" y "Dos veces mártir". Matinée: a las 2: "La hija del fuego", por Perla White; "El endemoniado", por Tom Mix y "El enigma misterioso", 3.a función, por Antonio Moreno.

POLITEAMA.— Matinée: "El tigre de las sierras", por William Hart. "Chaplin día de pago". Selecta: "Vida". Especial y noche: "¡Cuán necios son algunos hombres" y "La muñeca de aserrín".

SALA ORIENTE.— Matinée: 1.o Actualidades. 2.o "La calle de los ensueños", en 9 partes. Especial y noche: "Hay que conocer al marido".

IRIS.— Matinée: 3.a función de "El enigma misterioso", por Antonio Moreno; "Almas bravías", por Art Stanton y cómica, por Harold Lloyd. A las 6 en punto y 9.30: "La rosa blanca", de David W. Griffith, por Mae Marsh y Carl Dempter.

EL ZORRO AZUL

MIERCOLES
'POLITEAMA'
E INDEPENDENCIA

15 Episodios sensacionales, que son 15 capítulos de maravillas.

EXCLUSIVIDAD
MAX GLUCKSMANN

LOS MATCHS DE ANOCHE EN EL HIPPODROME

PLANE VENCE POR PUNTOS A MARTINEZ

Con un preliminar entre los profesionales Segundo García y Andrés Jaña se inició el espectáculo boxeril de anoche en el Hippódrome Circo.

Estos profesionales desarrollaron bastante acometividad, logrando imponerse al final de los 6 rounds, Jaña, al que favoreció el fallo del referée señor Ascui.

El match de semi-fondo estuvo a cargo de los boxeadores Luis Corona y Erasmo Martínez, los que después de seer obligados por el público, desarrollaron toda su acometividad en los rounds finales.

El fallo favoreció a Corona por puntos, protestando el público en forma ruidosa, protestas injustificadas, ya que estimamos que el fallo estuvo encuadrado con el desarrollo del match.

Poco después de las 11 se iniciaba el match de fondo, después de anunciar el señor Luis Alberto Domínguez los pesos de los rivales, que fueron los siguientes:

Humberto Plané, 64.700 kilos; y Manuel Martínez, 60.900 kilos. Referée fué designado el señor Domínguez secundado por un jurado compuesto por los señores Cortés y Avila.

Desde el primer round notamos que los kilos de ventaja de Plané sobre su rival hacían su efecto, logrando dominarlo especialmente en los cuerpo a cuerpo, donde castigaba con golpes cortos al estómago y riñones.

Martínez contrarrestaba el ataque con rectos izquierdos a la cara seguidos de derechas, algo débiles.

Las cuatro primeras vueltas fueron con ventaja para Plané, pues Martínez parecía reservarse para los rounds restantes, ya que en éstos los golpes que colocó fueron en su mayoría débiles.

En el trascurso de la quinta vuelta, Martínez reacciona y aplica varios izquierdos y derechos en plena cara de su rival. Los quites de Martínez son tan precisos que en raras ocasiones logra Plané alcanzar con sus derechos a la cara, la mayoría de los cuales quedan cortos o caen sobre la espalda de su rival.

Esta vuelta como la siguiente favorece a Martínez, que, como decimos, demuestra superior escuela a su poderoso rival.

Desde la séptima vuelta, se acentúa la ventaja de Plané, que en varias ocasiones localiza su derecha que hace efecto en Martínez, teniendo éste que recurrir a sus mayores conocimientos para librarse de un fuera de combate.

En la octava vuelta Martínez pasó por un momento peligroso, pero logró salir de él mediante quites y rectos izquierdos que mantenían a Plané a la distancia, sin que pudiera descargar sobre la nuca sus golpes derechos.

Terminó el round con un fuerte cambio de golpes, en el que notamos una pequeña superioridad de Martínez, que con más precisión localizó varios izquierdos en la cara.

La campana anunció el final de este combate, declarando vencedor el referée, de acuerdo con el jurado, a Humberto Plané, por puntos.

CENTRO DEPORTIVO "MEDIDORES".—El Centro "Medidores", recientemente fundado por el personal de la Cía. Chilena de Electricidad Limitada, ha recibido ayer la primera impresión de duelo, recayendo en la persona del entusiasta y prestigioso presidente, señor Diógenes Reyes Rojo.

El señor Reyes fué en vida un entusiasta colaborador del Sport y del bienestar de sus compañeros.

Al servir como profesor de inglés y telegrafía en la Escuela de Ingenieros de Talcahuano, "El Esmeralda del Mar", lo contó en su seno como socio fundador, donde demostró su adhesión, ocupando diferentes cargos en el Directorio. En los Minerales de El Teniente, también dado su alta preparación, le fueron confiados cargos de dirección de alta responsabilidad.

El año 1920, ingresó a la Compañía Chilena de Electricidad Ltd., Sección Medidores y Laboratorio, en donde desempeñó diferentes cargos de jefe, desempeñándolos a entera satisfacción de sus superiores.

El señor Reyes deja de existir a la edad de 59 años.

Sus restos serán trasladados hoy al Cementerio General, desde su casa-habitación, calle de Sama 1711, partiendo el cortejo a las 10 1|2 A. M.

El Centro Medidores, se hace un deber dar el pésame a la familia por tan sensible fallecimiento, y al mismo tiempo cita a sus socios a las 10 A. M., en su local social, Almirante Barroso 855, para en masa acompañar sus restos a su última morada.

LA MANIFESTACION DE ESTA NOCHE EN HONOR DE LOS SEÑORES RICARDO HERNANDEZ Y LUIS GOMEZ.—Como se ha anunciado, hoy, a las 9 P. M., se verificará la simpática manifestación con que un grupo de amigos despedirá a los señores Ricardo Hernández y Luis Gómez, destacados boxeadores de esta localidad y que en el curso de la próxima semana parten al extranjero en vías de nuevos horizontes.

Esta manifestación que consistirá en una comida íntima se verificará en el Teutonia Restaurant y las adhesiones se cerrarán esta tarde, a las 6 P. M., en la Cigarrería La Chic Santiaguina, ubicada en la calle Bandera N.o 805.

UN DESAFIO DE ESTANISLAO AGUILAR

SU VENIDA A SANTIAGO

Ayer recibidos una carta del profesional Etanislao Aguilar (Tani) en la que nos ruega desafiemos en su nombre a todos los profesionales de 56 kilos su peso actual.

Aguilar cree que con sus últimas victorias queda capacitado para enfrentarse a los profesionales de Santiago, para lo cual se trasladará a ésta más o menos el 15 del presente.

En la misma carta nos pide sea su desafío en forma especial para Filiberto Mery de quien espera una pronta contestación.

Nuestros profesionales nodeberán permanecer en silencio ante el desafío del Tani para así poder apreciar el verdadero mérito de este muchacho nortino que se viene destacando como una verdadera maravilla.

CAMPEONATO ESCOLAR DE BOX

HOY EN LA MAÑANA SE INAUGURA

Hoy a las 9 1|2 de la mañana, en el local del Centro Deportivo Ursus, San Francisco 1120, al llegar a la Avenida Matta, se realizarán las primeras peleas por la competencia escolar de box.

El programa consta de 9 interesantes peleas entre los elementos de los colegios S. Sanfuentes, V. Lastarria, E. Edwards, Ins. Politécnico, Ig. Domeyko, B. Vial, F. Vivaceta, N. Sra. B. Esperanza, E. N. Subercaseaux y Asunción.

La demanda de entradas por los escolares ha sido grande, y no se podrá vender hoy más de 100, pues la capacidad del local está calculada sólo para 600 personas, por lo que se previene al público que sólo hasta las diez de la mañana se venderán entradas.

La Federación Amateurs de Box de Chile ha nombrado el siguiente jurado para la controlación de las peleas:

Jurados: Ismael Edwards Matte, Eduardo Cubillos y Pedro Nusset C.

Anunciador oficial: Jorge Ascui P.; médico oficial, don Arturo Barraza Araya y don Francisco Castañeda Iglesias; camarines y peleadores, J. Moreno L. y R. Rubio; controlación de entradas, el Centro Ursus; referees oficiales: Ventura Dabezzi, José Araya, Agustín Belmar, José Caffi, Víctor Vargas, Jorge Moreno L. y Roberto Sánchez; comisión de prensa, señores De la Maza, J. Lecaros L., Alberto Walcken.

El programa a desarrollarse es el siguiente:

Por el peso hoja, hasta 34 kilos: Juan Cuzerman, del S. Sanfuentes v. Raúl Arriarán, del V. Lastarria; Raúl Aguirre, del V. Lastarria v. Armando Cerda, del Asunción; Luis Caitiño, del F. Vivaceta v. René Latorre, del V. Lastarria.

Por el peso papel, hasta 37.300 kilos: Víctor Etout, del E. W. Subercaseaux, v. Gustavo Quezada, del B. Vial.

Por el peso aluminio, hasta 40.500 kilos: Oscar Norambuena, del I. Domeyko, v. David Morales, del F. Vivaceta.

Por el peso mínimo, hasta 44.500 kilos: Fernando Moreno, del E. Edwards, v. Oscar Vargas, del S. Sanfuentes; Eliodoro Román, del S. Sanfuentes, v. Luis Soto, del Ntra. Sra. de la Buena Esperanza.

Por el peso mosca: hasta 50.800 kilos: José Aliaga, del S. Sanfuentes v. Carlos Cortés A., del S. Sanfueines; René Guajardo, del I Politécnico v. José Luis Guerra, del F. Vivacata.

FEDERACION DE BOX DE CHILE.—La 5.a rueda por los campeonatos nacionales se realizará el Miércoles próximo. — Con 15 interesantes encuentros por las diversas categorías se realizará el Miércoles próximo la quinta rueda por la eliminatoria nacional de aficionados que con tanto éxito se vienen realizando semanalmente.

En esta nueva reunión de box amateurs les tocará actuar a los más destacados aficionados inscritos que debidamente entrenados harán, sin duda, encuentros altamente reñidos e interesantes.

El programa completo lo daremos en nuestra edición de mañana.

CORNELIO SAAVEDRA B. C.— Hoy, a las 3 1|2 P. M., se efectuará en el local de este Centro una velada de box y variedades, en honor de don Carlos Luco C.

El match estará a cargo de Julio Pizarro y Leonidas Méndez.

En el match semi-fondo actúan Manuel Celis y José Luis Muñoz.

Los preliminares estarán a cargo de aficionados de cartel tales como José Hernández, Ricardo Gómez, Germán Cortés, Manuel Yáñez, Alfredo Olea.

GALPON SOLIDO
SE ARRIENDA PARA INDUSTRIA
— EN —
Matucana 549

Ayer se inició la nueva administración francesa

M. Doumergue asume la Presidencia

PARIS, 14. — El nuevo Presidente de Francia, M. Gastón Doumergue, se hizo cargo de la alta magistratura de la República, en la mañana de hoy. Llegó al Elíseo poco después de las 9, donde fué recibido por varios funcionarios con los honores de estilo. —(U. P.).

Consulta a los Presidentes de las Cámaras

PARIS, 14. — M. Doumergue, momentos después de haberse hecho cargo del poder, procedió a hacer la tradicional consulta a los presidentes de ambas Cámaras, sobre la organización ministerial.

En efecto, concurrieron al Elíseo, el vice-presidente del Senado, M. Bienvenu Martin y el presidente de la Cámara de Diputados M. Painlevé.

Ambos aconsejaron al Presidente de la República, que confiara la organización del Gabinete, a M. Herriot. — (U. P.).

M. Herriot, organizador del nuevo Ministerio

PARIS, 14. — M. Herriot llegó al palacio del Elíseo a las 11.45, respondiendo a un llamado de M. Doumergue.

En esta entrevista, el nuevo Presidente de la República le encomendó la organización de su primer ministerio. M. Herriot aceptó el encargo. Uno de los primeros pasos que espera dar el futuro premier, es el de celebrar en Londres una conferencia con el premier británico Mr. Mac Donald la que posiblemente tendrá lugar el 21 del presente. — (U. P.).

Homenaje a los muertos de la guerra

PARIS, 14. — Antes de recibir a M. Herriot el Presidente M. Doumergue acompañado de M. Marsal de todos los miembros del Gabinete dimisionario, concurrió al Arco de Triunfo, donde colocó una corona en la tumba del Soldado Desconocido.

Una enorme muchedumbre aclamó al Presidente desde la salida del palacio, durante todo el trayecto hasta el lugar de la ceremonia. — (U. P.).

M. Doumergue recibió al nuevo Gabinete

PARIS, 14.—Después de comida, M. Doumergue recibió al nuevo Ministerio en el Palacio de Luxemburgo. El Presidente posó sonrientemente a los fotógrafos. No se sabe si se ha dejado entrevistar.

M. Herriot anunció que seguiría la política conciliatoria hacia las izquierdas alemanas, pero que su política sería más difícil que antes, respecto de los nacionalistas, lo que está justificado con la designación de M. Nollet para Ministro de Justicia quien ha sido elegido por su experiencia de la guerra y por su valiosa cooperación dentro de la comisión aliada.—(U. P.)

LA PRENSA FRANCESA COMENTA FAVORABLEMENTE LA ELECCION DE M. DOUMERGUE

PESARIA UNA GRAN RESPONSABILIDAD SOBRE LAS IZQUIERDAS

(Correspondencia cablegráfica de Webb Miller, especial para "La Nación")

PARIS, 14.— La prensa ha dispensado, en general, una buena acogida al nuevo Presidente de Francia, M. Doumergue, sin dejar de agregar que gravita una gran responsabilidad sobre las izquierdas, después del acontecimiento de ayer en Versalles.

Los diarios conservadores insinúan que se mantenga rigurosamente la oposición.

La prensa de las izquierdas ha recibido con cierta discreción la elección de M. Doumergue. Dice que el Partido Radical-Socialista debe atribuir su victoria más al espíritu nacional que al espíritu partidista.

"Le Journal des Debates", dice que la elección de ayer fué un importante acontecimiento, y que de los ochocientos miembros que asistieron a Versalles, más de quinientos "se opusieron a los esfuerzos de los grupos de las izquierdas".

Agrega que las izquierdas estaban ufanas de su victoria; creyeron que podían hacer lo que les diera la gana. Dice que revelaban un temperamento imperativo y muchos deseos de dictadura, inspirados por el socialismo y por el "caillauxismo", pero que fueron víctimas de su propio exceso.

Cree que son tres las causas principales del movimiento iniciado contra las izquierdas: primero, "el reciente golpe anti-constitucional, en el que dominaron los métodos de los socialistas para la intimidación"; segundo, los procedimientos de éstos, tan vinculados con la dictadura; y tercero, la imposición de sus propias decisiones, para levantar a la opinión pública.

"París Soir", órgano de las izquierdas, dice que el Partido Radical, entra por primera vez al Elíseo, con M. Doumergue.

A que el pasado de M. Doumergue, y su apoyo a M. Caillaux, en contra del Vaticano, estaban indicando que su candidatura no agradaría al bloc nacional. "Sin embargo— añade— el Presidente fué favorecido con sus votos y ahora se regocijan de su elección que ha sido para ellos una importante revancha".

"Lamentamos, que por falta de táctica y por errores, hayamos dado al país la impresión de que nuestra victoria del 11 de Mayo, se ha malogrado. Esta lección debiera aprovecharse".

M. Bailby en "Lintransigeant", declara que es verdad que M. Herriot dijo antes de la votación, que se negaría a aceptar el poder de manos de M. Doumergue, y agrega: "M. Herriot no puede disimular que con su falsa maniobra sólo ha conseguido debilitar el crédito de su Gabinete.

Termina expresando que M. Herriot no desmintió eso anuncio, sobre todo cuando parecía segura la elección de M. Doumergue.— **Miller.**— (U. P.)

La Presidencia de la Cámara

PARIS, 14. — Se dice que M. Painlevé ha aceptado provisoriamente la presidencia de la Cámara de Diputados, pues desea participar en el Gabinete que organizará M. Herriot.

En caso de que M. Painlevé abandone ese puesto, sería reemplazado por alguno de los siguientes políticos: Peret, Paul Boncour, Godart o M. Klotz. — (U. P.).

Habla M. Herriot

PARIS, 14. — M. Herriot se encontraba muy excitado al salir del Palacio del Elíseo. Entrevistado declaró: "Mi gabinete está virtualmente organizado, solamente me falta que hacer algunas consultas antes de anunciar oficialmente la lista.

Espero presentarme a las Cámaras el Martes. Para ese día haré el anuncio del programa ministerial, que dejaré bosquejado esta misma tarde con mis colegas.

Espero partir a Chequers el Sábado para conferenciar con el Premier de Gran Bretaña Mr. Mac Donald el Domingo o el Lunes. —(U. P.)

El primer Gabinete de M. Doumergue

PARIS 14. — M. Herriot anunció la composición de su Gabinete. He aquí la lista:

Premier y Ministro de Relaciones, M. Herriot, radical-socialista.

Justicia, M. René Renoult, radical-socialista.

Hacienda, M. Etienne Clémentel, radical.

Interior, M. Alphonse Chautemps, radical.

Guerra, M. Nollet.

Marina, M. Dumesnil.

Obras Públicas, M. Victor Peltral, radical socialista.

Comercio, M. Ariége Reynald, republicano.

Agricultura, M. Queuille, radical socialista.

Educación, M. Francois Albert, radical.

Higiene y Trabajo M. Justin Godart, radical socialista.

Colonias, M. Dalladier, radical.

Regiones Liberadas, M. Dalbiez.

Pensiones, M. Edouard Amédée Bovier-Lapierre, socialista. —(U. P.)

El apoyo socialista al nuevo Gobierno

PARIS, 14.—M. León Blum, jefe del Partido Socialista, rehusó participar en el Gabinete de Mr. Herriot, pero prometió a éste, apoyarlo.

Se ha sabido que M. Herriot celebró una entrevista con M. Blum, antes de anunciar el nuevo Gabinete, el cual no incluye a ningún socialista.

De fuente autorizada se sabe que M. Herriot recordó a M. Blum su promesa de participar en su Ministerio, siempre que M. Millerand fuese removido; pero M. Blum le respondió que la promesa llevaba la condición de que M. Painlevé fuese elegido presidente.

Le agregó que en vista del fracaso de los radicales, no participaría en un Gobierno presidido por M. Doumergue.

M. Herriot y M. Blum son amigos personales, pero los observadores estiman que el apoyo socialista no es seguro, creyéndose que fallará después de un breve plazo, tal vez dentro de unos tres meses, cuando los radicales empiecen a encontrar dificultades con el actual Presidente. En este caso, quedaría el camino abierto para M. Briand.

Se ha indicado que la mitad de los hombres que figuran en el actual Gabinete no son figuras destacadas.—(U. P.)

Comentarios de la prensa conservadora

PARIS, 14. — "Le Petit Journal" sostiene en su edición de esta mañana que el papel de los presidentes es mantener el equilibrio entre las diversas tendencias de los partidos, y no el de dirigir las corrientes políticas.

"Francia desea la paz y la calma interior—dice—y está segura de que las logrará bajo la presidencia de M. Doumergue".

"L'Echo de París", se regocija con la derrota sufrida ayer por los extremistas, "que empezaban a ser una amenaza nacional y un comienzo de tiranía".

La prensa conservadora, en general, sostiene que la elección de M. Doumergue es una garantía para la estabilidad de las instituciones republicanas.

Expresa que la política de M. Poincaré, sobre todo la internacional, no sufrirá alteración alguna.

Añade, todavía, que con la elección de M. Doumergue se evitará que ganen terreno las tendencias revolucionarias de los radicales.

"L'Eclair" dice que no debe olvidarse todo lo que ha hecho M. Poincaré, advirtiendo, desde luego, que casi obtuvo la anexión definitiva de la zona del Ruhr. — (U. P.)

EL PRIMER GABINETE DEL PRESIDENTE DOUMERGUE

PERSONALIDADES QUE LO COMPONEN

(Correspondencia cablegráfica de Webb Miller, especial para "La Nación")

PARIS, 14.—El nuevo Gabinete ha creado un Ministerio de Pensiones, que estaba antes agregado al Ministerio de Guerra.

El Ministerio del Trabajo y de Higiene, ahora será del Trabajo y de la Salud.

De los catorce Ministros del nuevo Gabinete, tres son senadores: Clementel, Renoult y Francois Alberto.

M. Nollet, Ministro de Guerra; no pertenece al Parlamento y ha sido designado por la popularidad de que disfruta desde que presidió la Comisión Interaliada de Berlín. Es, probablemente, uno de los hombres de Francia que está más familiarizado con la cuestión de los armamentos de Alemania y de sus actividades militares. Su presencia en este Gabinete significa que el nuevo Gobierno no desea tolerar los subterfugios para las obligaciones alemanas ni para el desarrollo del ejército alemán, de modo que Alemania no debe esperar más libertad de acción en este sentido.

Herriot, Renoult, Clementel, Peytral, Quenillé, Godart y Laurent Eynac, son los nombres de los demás Ministros del actual Gabinete, en el que figuran: cinco abogados, un ex-notario, un General, dos periodistas, un ex-magistrado, un ex-empleado, un marino y un corredor.

M. Herriot anuncia que propuso al Presidente de la República los siguientes nombres:

M. Paul Benzanet Renoult, Vice-presidente del Senado. Fué Ministro del Interior del Gabinete presidido por M. Doumergue y de Obras Públicas del Gabinete de M. Briand, en 1914. Abogado. Radical socialista.

M. Chautemps, radical socialista, ex-alcalde de Tour. Esta es la primera vez que es Ministro. Abogado.

M. Clementel, demócrata de la izquierda, conocido como economista y financista. Fué Ministro de Colonias en 1905, de Agricultura en 1913, en el Gabinete de M. Barthou; de Hacienda, en 1914, en el Gabinete de M. Ribot; y de Comercio en los Gabinetes de M. Briand, Painlevé y Clemenceau. En 1916 presidió la conferencia económica aliada. Hace 19 años que es diputado y ahora es senador. Se estima que es un perito en la cuestión de las reparaciones.

M. Nollet, conocido como soldado y héroe de Saint Quentin.

M. Dumesnil, radical socialista, abogado y un activo diputado durante catorce años.

M. Francois Albert, profesor de la Universidad, demócrata de la izquierda, periodista cuando fué elegido en 1920.

M. Petrayl, ex-Ministro de Hacienda y del Interior, Sub-secretario del Ministerio del Interior del Gabinete de M. Painlevé en 1917. Radical socialista.

M. Queuille fué Sub-secretario del Ministerio de Agricultura del Gabinete de M. Millerand. Radical socialista.

M. Godart. Abogado. Es diputado desde hace dieciocho años. Organizó el Departamento de Salud del Ejército, en el Gabinete de M. Viviani, y en el de M. Clemenceau, durante la guerra. Radical socialista.

M. Raynaldi. Abogado. Demócrata de la izquierda. Fué elegido en 1919. Es Ministro por primera vez.

M. Deladier. Elegido diputado en 1919. Profesor de la Universidad. No ha sido antes Ministro. Radical socialista.

M. Bovier-Lapierre. Socialista republicano. No ha sido antes Ministro.—**MILLER.** (U. P.)

La elección, según la prensa española

MADRID, 14.— La elección presidencial ha sido acogida con general satisfacción, porque significa el triunfo de la democracia, poniéndose a las luchas partidistas. Esta es la impresión que revela la mayoría de los diarios.

"El Liberal" afirma que la victoria del viejo radical M. Doumergue ha reanudado la tradición del 11 de Mayo, contra la elección partidista que pretendió atribuirle una nueva mayoría en la Cámara.

Dice este mismo diario que con la victoria de M. Doumergue se ha reanudado la tradición de presidentes pasivos, de suerte que continuará la política nacional de pura esencia democrática en el interior y noble y generosa en el exterior.

"El Debate", diario derechista, elogia también el resultado de la Asamblea de Versalles, censurando el sectarismo partidista de los vencedores del 11 de Mayo.

Expresa que el triunfo de M. Doumergue significa la derrota del cartel de la izquierda, y que constituye una censura a los autores del golpe de Estado que derribó a M. Millerand. Protesta contra quienes quisieron convertir la alta magistratura en un nuevo cargo para el Partido vencedor.

Gómez de Baquero juzga en "El Sol" que el resultado de esta elección es una lección de jurisprudencia. Expresa que M. Millerand se había identificado personalmente con la política del bloque nacional, apartándose de la neutralidad impuesta por el poder moderador. Dice que el triunfo de M. Doumergue frente a Painlevé significa que a un presidente partidista no podrá suceder otro presidente partidista.

Este escritor termina expresando que "en la elección de Versalles se ha impuesto el buen sentido francés, confirmando la doctrina de la neutralidad presidencial y obligando a M. Millerand a abandonar el Elíseo."— (U. P.)

ALEMANIA

Estudio de un proyecto por el Gobierno

BERLIN, 14.— El Gobierno ha entrado a considerar el proyecto de adhesión al día constitucional de Agosto. Se realizarán servicios religiosos especiales en conmemoración de la fecha en que estalló la guerra mundial.

Los socialistas se oponen a la realización de tales propósitos pues temen que los nacionalistas se aprovechen de esta oportunidad para convertir una ceremonia republicana en una manifestación "junnerd".—(U. P.)

LA DESAPARICION DEL DIPUTADO MATTEOTTI

Este crimen puede provocar una grave situación. —El Sub - Secretario, Finzi, y el jefe de la Oficina de la Prensa, presentan su renuncia al Premier Mussolini. — Los trabajadores del puerto de Génova se declaran en huelga.

ROMA 14.— Continúa en el misterio la desaparición del diputado socialista, Matteitti.

Los diputados de la oposición se reunieron nuevamente y manifestaron que el acuerdo de la mayoría de levantar las sesiones de la Cámara, significaba que admitían la gravedad de la situación.— (U. P.)

ROMA 14.— Renunció el Jefe de la Oficina de la Prensa, señor Cesare Rossi, debido a que los diarios opositores incluyeron su nombre en el asunto relacionado con la desaparición del diputado Matteotti. El Premier Mussolini aceptó su renuncia.

Se dice que se han capturado otros cuatro sospechosos, a quienes se les cree cómplices en este delicado affaire. Se ignoran los nombres de estos detenidos.

La policía allanó la casa del señor Nello Quilici, jefe de "Il Corrieri Italiano".— (U. P.)

ROMA 14.— Presentó su renuncia el sub-secretario Finzi. Al ponerla en conocimiento del Premier Mussolini, declara que en una reunión celebrada por los opositores se ligó indirectamente su nombre al horroroso crimen contra el diputado socialista Matteotti. Agrega que a fin de permitirles que prueben sus difamaciones, le ruega lo releve de sus cargos de sub-secretario y de vice-comisario del servicio de aeronáutica.

Mussolini aceptó a Finzi su renuncia, diciéndole:

"Conciento en vuestro deseo de dejar a vuestros enemigos que prueben el rumor calumnioso. Si no pueden demostrar sus cargos, la opinión pública los condenará como difamadores y organizadores de escándalos".— (U. P.)

GENOVA 14.— Los trabajadores del Puerto, incluso los fascistas, se declararon en huelga, a causa del asesinato del diputado Matteotti.— (U. P.)

BERLIN 14.— Al clausurarse la convención socialista, el diputado Wells tributó un homenaje al diputado Matteotti, condenando enérgicamente el asesinato. Declaró que el Parlamento italiano había censurado valientemente las medidas adoptadas por Mussolini, a quien calificó de dictador.— (U. P.)

PARIS 14.— Un grupo de diputados socialistas resolvió enviar un telegrama al Presidente de la Cámara italiana, expresándole su indignación por el crimen cometido en la persona del diputado Matteotti. Otro mensaje, concebido en los mismos términos, enviarán a los parlamentarios socialistas italianos.

Declaran que el asesinato de Matteotti es un acto abominable que debe ser denunciado ante todo el mundo.— (U. P.)

ITALIA

La visita de Ras Taffari

MILAN, 14.—Llegó a esta ciudad la misión de Etiopia, encargada de escoltar al Ras Taffari en su visita a Italia.— (U. P.)

LA MISION AERONAUTICA DE CHILE

MILAN, 14.—La misión aeronáutica del Ejército chileno, acompañada del Cónsul de Chile ha iniciado sus visitas a las fábricas de aeroplanos y a los campos de aviación.

Luego seguirá viaje al Piamonte, Venecia y otros centros, para seguir sus visitas referidas. —(U.

HOLANDA

LA SALUD DE LA PRINCESA HERMINIA

BERLIN 14.— La salud de la princesa Herminia, esposa del ex-Kaiser, ha experimentado una notable mejoría. Informaciones de buena fuente desmienten los rumores según los cuales la enferma se encontraba muy grave.— (U. P.)

PROGRESOS DE LA RADIOTELEFONI

Un mensaje enviado directamente desde Gran Bretaña a Buenos Aires

LONDRES 14.— Marconi ha anunciado que mediante el sistema Deam, ha logrado uno de sus mayores éxitos, al trasmitir un mensaje radiotelefónico de Cornich, estación de Poldhu a Buenos Aires.

El Ministro de Agricultura de Argentina, señor Lebreton, mandó el primer mensaje.

La Compañía Marconi, declara que con el éxito obtenido se puede augurar una instalación de un servicio telefónico directo con Suramérica, para una fecha próxima.

El mensaje del señor Lebreton, trasmitido en castellano, fué dirigido al Ministro de Guerra Justo, a quien dice:

"Marconi, después de ensayar prodigiosas combinaciones, para poner en comunicación a Gran Bretaña con los países latinos nos ha dispensado este honor de elegirnos para la realización de su primer experiemnto de una comunicación absolutamente directa con Suramérica, oportunidad que aprovecho para enviar un cordial saludo por el medio de usted a los defensores de nuestra bandera nacional.— (U.

Lámparas Eléctricas

Recibimos nuevo surtido

EN MODELOS DE COLGAR DE MUCHO GUSTO Y PRECIO MODERADO

También ofrecemos un lindo surtido de:

LAMPARAS ELECTRICAS DE PIE PARA ESCRITORIO, LAMPARITAS PARA VELADOR, PLAFONIERS, GLOBOS, TULIPAS, PANTALLAS, ETC.

Depto. de Electricidad de

Morrison & Co.

SANTIAGO

REMATE DE SITIOS EN PROVIDENCIA

El Lunes 16 de Junio, a las 2 P. M., en la Alcaldía Municipal de Providencia, serán sacados a remate los lotes no subastados en los remates anteriores.

Bases y antecedentes en la Tesorería Municipal.

Providencia, Junio 1.o de 1924.

EL TESORERO MUNICIPAL.

PROPIEDADES

VENDEMOS

TEATINOS.—$ 70,000. Casa bajos trece piezas fuera dependencias, tres patios. Esta propiedad está en espléndidas condiciones de cuidado.

VALDIVIA.—$ 95,000. Bonita casa de trece piezas y dependencias, con toda clase de servicios. Tiene 11 metros de frente por 60 metros de fondo.

CATEDRAL.—$ 300,000. A tres cuadras de la Plaza de Armas, regia casa con renta, 25 piezas con altos y bajos, hall, baño, luz eléctrica y gas. Deuda $ 65,000.

RIQUELME.— $ 165,000. Muy central, entre Huérfanos y Agustinas, casa con renta en perfecto estado, 2 patios, 6 dormitorios, toilette, baño y dependencias. Altos, 10 piezas, galerías, salón y sala de baño y dependencias. Deuda $ 50,000.

DELICIAS.—$ 250,000. Casa de residencia, 12 piezas y 7 de servicios, 3 patios. Deuda $ 72,000.

LIBERTAD.—$ 150,000. Cerca Catedral, 3 casas de renta en perfecto estado, con numerosas piezas, 2 patios, luz y gas, hall y dependencias.

ORDENES DE COMPRA

Tenemos órdenes de compra de propiedades de 100,000 a 500,000 pesos, en barrio central, que den buena renta. Tenemos también una orden para invertir 4.000,000 de pesos en propiedades centrales que den un buen interés.

MARIO FERNANDEZ ZEGERS

Calle Bandera 70 A. Casilla 1939
Oficina 8 — Cables: "Lambda"
SANTIAGO

Las Matinees -DEL- MAXIM Restaurant

Gran entusiasmo se nota entre nuestra juventud con motivo de haberse anunciado los Vermouths Dancing, en el

MAXIM RESTAURANT

que con la excelente orquesta se inaurarán mañana de 5 y media a 7 y media.

La dirección del Maxim Restaurant, es digna de aplauso, por esta innovación en su moderno establecimiento.

AGUSTINAS 1036

Teléfono 1972

AVISAMOS

al comercio en general que desde el 16 de este mes entrarán en vigencia los precios de nuestro nuevo catálogo de mercaderías elaboradas y llamamos especialmente la atención a los precios rebajados de SOBRES y BLOCKS para carta:

SOBRES INVIOLABLES desde m|c. $ 9.
el mil
BLOCKS para carta de 80 hojas, desde m|c.
$ 67.00 el ciento

LOS PRECIOS DE LOS DEMAS ARTICULOS HAN SIDO REDUCIDOS EN 25 A 35 o|o

Junio 1924

SOCIEDAD IMPRENTA Y LITOGRAFIA UNIVERSO

SECCION MERCADERIA ELABORADA

LLEGARON

MOTOCICLETAS ALEMANAS

"MARS"

Solicite precios y demostraciones:

Garage Austro Dailmer

WEBER y Sía.

1751 — DELICIAS — 1751

POR PROXIMO BALANCE

GRANDES REBAJAS DE PRECIOS POR TODO EL MES DE JUNIO

De todas las existencias de artículos para viaje

PARA REGALOS

Necessaires, Estuches finos para escribir, Joyeros, Carteras, Billeteras, Maletines para Señoras, etc., etc.

MALETERIA FRANCESA

Avenida Brasil 533, entre Catedral y Sto. Domingo

SEÑORAS:

PARAGUAS

Gran fantasía en media seda, cortitos, con cachas egipcias muy artísticas, en variados dibujos de los últimos modelos de París, al ínfimo precio de $ 27.80, $ 29.90, $ 34.90 y $ 39.90.

MEDIAS DE LANA

De la acreditada marca "RAMESES", inglesas, garantizadas de todos tamaños, a precios nunca vistos.

CABALLEROS:

CHALECOS DE LANA

Con y sin mangas, cardados y sin cardar, importados legítimos, colores de moda, LOS LIQUIDAMOS por cuenta de la firma Spencer and Ltd., de Londres.

Enorme realización de todas las existencias, por estar próximo el Balance de Junio.

Casa Española

CALLE PUENTE N.° 615. — PASADO SANTO DOMINGO

EXTERIOR

LOS ORIGINALES DE TODOS LOS CABLEGRAMAS QUE SE INSERTAN EN ESTA SECCION, ESTAN A DISPOSICION DEL PUBLICO EN ESTA IMPRENTA, DE NUESTROS CORRESPONSALES ESPECIALES, VIA EASTERN Y ALL AMERICA CABLES INC. Y DE "THE UNITED PRESS".

En el Consejo de la Liga de las Naciones

Se plantea la cuestión de los armamentos. — Gran Bretaña e Italia declaran que no pueden comprometerse por ahora a limitar sus gastos por este capítulo.

GINEBRA, 14.—Durante la discusión sobre desarme que se inició en la sesión celebrada hoy por el Consejo de la Liga de las Naciones, Mr. Parmoor, en representación de Gran Bretaña y el señor Salandra, en representación de Italia, declararon que sus respectivos Gobiernos no podían, por ahora, comprometerse a limitar sus gastos sobre armamentos.

Esta declaración fué formulada, mientras se planteaba que era indispensable acordar en este período una resolución que permita a la Liga ocuparse del pacto de mutuas garantías, que permitirá a todos los Gobierno la limitación de sus armamentos, sobre la base de que no podrán excederse en gastos de armamentos militares, navales y aéreos, de los acordados en sus respectivos presupuestos para el año en curso.

La resolución que desea tomar el Consejo en este sentido se hace todavía más indispensable, en vista de que la secretaría ha pedido a todos los miembros de la Liga que envíen, antes de la Asamblea de Setiembre, un informe sobre el plan que piensan desarrollar en materia de armamentos.

Respecto de esta petición, Mr. Parmoor y el señor Salandra notificaron a la Liga que sus Gobiernos no podían proporcionar ninguna respuesta que pudiera ser útil a la Liga.

El delegado francés declaró que Francia estaba dispuesta a mantener sus gastos de armamentos dentro del límite referido.

El representante del Japón, Ishi, indicó que su país estaba obliga a financiar sus presupuestos, después de la situación que le había creado el reciente terremoto. Agregó, que, sin embargo, podía tramitir a Tokio la consulta de la Liga.—(U. P.)

LA CONFERENCIA PANAMERICANA DE CAMINOS

Discurso pronunciado en Chicago por el delegado chileno don Héctor Vijil

CHICAGO, 14.—La ciudad dió una cordial bienvenida a los delegados panamericanos, a su llegada. El Alcalde Mr. Devers, les ofreció oficialmente la hospitalidad de la ciudad.

Los delegados visitaron primeramente la ciudad. La Cámara de Comercio les ofreció un almuerzo. Su Presidente ofreciendo la manifestación, dijo que la presencia de los distinguidos visitantes era una prueba de las estrechas relaciones existentes entre las repúblicas americanas.

Contestó el discurso de ofrecimiento del Presidente de la Cámara de Comercio, el señor Héctor Vijil, Director de la Asociación Automovilística de Valparaíso. Declaró que cada ciudadano de Estados Unidos era un apóstol de la gran causa de la extensión del sistema de caminos.

En seguida dijo que la delegación había descubierto los secretos de la prosperidad de los Estados Unidos, la que descansaba en los caminos y en la agricultura.

Esta tarde, la delegación fué conducida a los alrededores de la ciudad, acompañada de patrullas especiales de policía, a fin de facilitarles el acceso a los caminos que aún no han sido entregados al tráfico.—(U. P.).

Casa Villasante

¡Atención!

SOLO POR TRES DIAS

CAMISAS blancas de lienzo lavado, desde. . . $	9.40
CAMISAS con pechera de color.	6.80
CAMISAS enteras de color, con cuello, a. . .	10.80
CAMISAS de céfiro, clase superior, a. . . .	12.40
CAMISAS con dos cuellos, gran fantasía, a. .	16.50
CAMISAS de popelina, con dos cuellos, a. . . .	13.50
GRAN SURTIDO en camisetas de niños, desde	3.50
SUSPENSORES para niños.	1.50
AFRANELADO muy grueso, la pieza, a. . . .	11.50
UN SALDO de camisetas y calcetines imitación lana, a.	12.50

HERMOSO SURTIDO DE SOMBREROS DE PAÑO, FIELTRO Y FELPA, A LOS MAS BAJOS PRECIOS VISITE NUESTRA SECCION SASTRERIA DE MEDIDA, PUENTE ESQUINA SANTO DOMINGO

Ternos de vestón, desde $ 150. Sobretodos, desde $ 140

No olvide: Casa Villasante

"EL PORVENIR"

Fábrica e importación de Muebles Quirúrgicos y Acépticos

NAFTALY Y HOWARD LTDA

IMPORTACION	NIQUELACION	INSTALACION
y reparación de Rayos X Radiológicos Diatérmicos y Electro-Médico en general.	De toda clase de instrumentos y útiles de Cirugía.	de Consultorios médicos Hospitales, Sanatorios, Policlínicos y Laboratorios.

PEDREGAL N.o 7. —TELEFONO 1307.—CASILLA CORREO.

—SANTIAGO—

La publicación de nuestro aviso responde al propósito de presentar a los señores Médicos, Dentistas y Estudiantes, en forma suscinta un selecto conjunto de Muebles Quirúrgicos y Asépticos.

Nuestro establecimiento fabril ubicado en la calle Pedregal N.o 7, el más importante en su género y montado éste con todos los elementos indispensables que nos coloca a la altura de las mejores fábricas Europeas de artículos Sanitarios, nos encontramos en condiciones de fabricar todo lo que a instalaciones completas de Hospitales, Sanatorios, Policlínicos y Consultorios Médicos en general.

Condiciones de venta con grandes facilidades de pago.

Rogamos a los señores médicos, dentistas y estudiantes de Medicina, se sirvan visitar nuestra sala de Exposición.

Atendemos todo pedido del interior con prontitud.

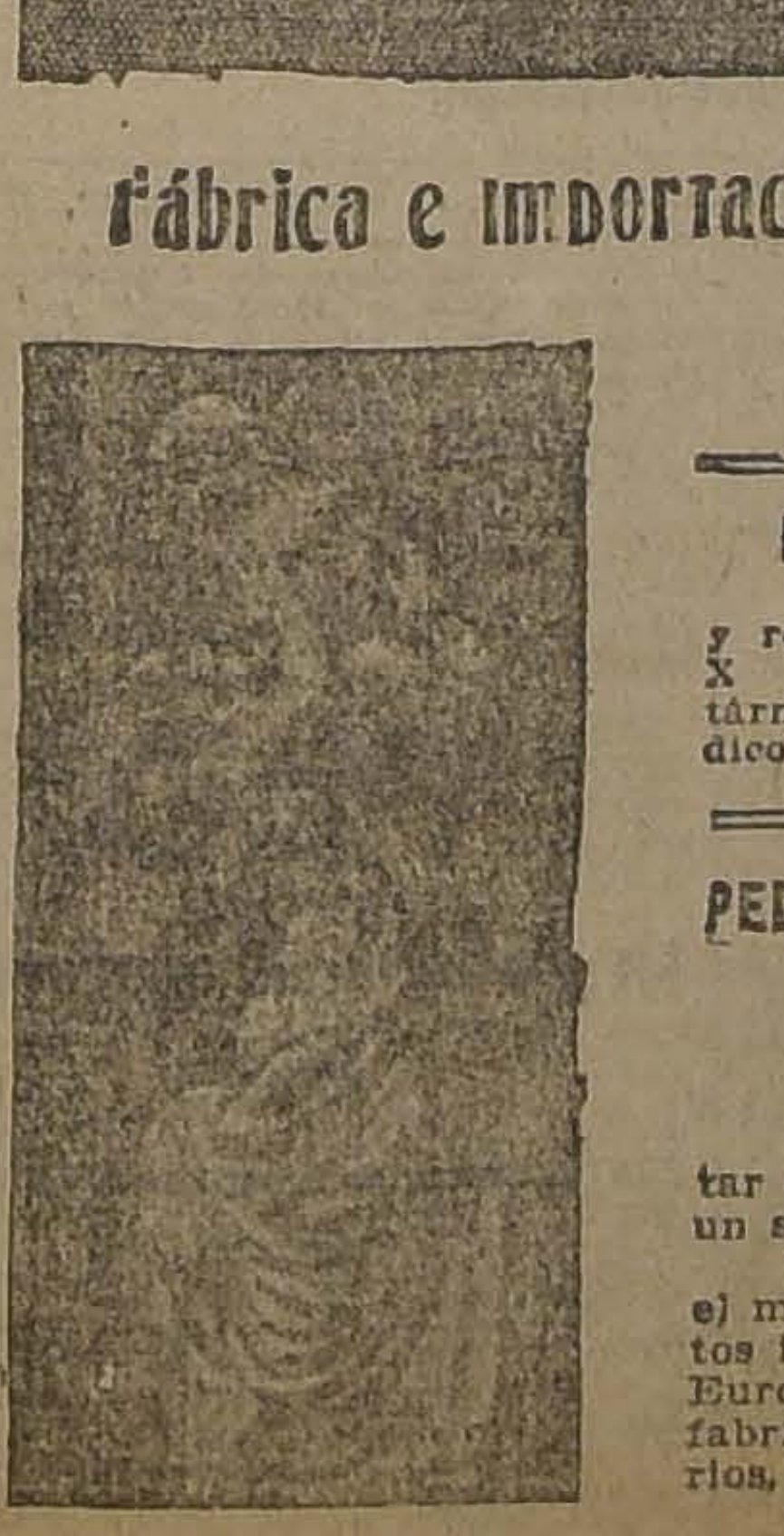

Marca Comercial Registrada "EL PORVENIR"

LA RECONSTRUCCION ECONOMICA DE HUNGRIA

Mr. JEREMIAS SMITH, ALTO COMISARIO DE LA LIGA EN ESTE PAIS, INFORMA AL CONSEJO

(Correspondencia cablegráfica de Henry Wood, especial para "La Nación")

GINEBRA, 14.—Mr. Jeremías Smith, alto Comisario de la Liga en Hungría, declaró al Consejo, que confiaba en que el plan de la Liga sobre la reconstrucción financiera de Hungría tendría tanto éxito como el plan de reconstrucción de Austria.

Indicó que durante el primer mes de sus funciones, se había notado un progreso muy favorable respecto de las entradas, lo que aseguraría la concesión de un empréstito, que actualmente se estaba colocando con exceso.

Expresó que el nuevo Banco de Emisión húngaro iniciaría luego sus operaciones, ya que sus acciones estaban totalmente suscritas. Expresó que este Banco sería el regulador de las cotizaciones de la moneda húngara, con lo cual se obtendrían muy buenos resultados.

Agregó que el Gobierno había conseguido disminuir el numeroso personal de empleados públicos, despidiendo a más de tres mil. Dijo que con las economías hechas por este capítulo, se podrían abordar otras reformas administrativas urgentes.

Predijo que el empréstito de doscientos millones de coronas oro sería totalmente suscrito antes de la próxima reunión del Consejo de la Liga.

Declaró que las negociaciones a este respecto se estaban realizando de manera muy favorable en los mercados de Londres, París, Amsterdam, Roma y Zurich.

Mientras tanto, Hungría realiza negociaciones para celebrar Tratados comerciales con los países vecinos, de modo que pronto se logrará restablecer la paz en toda Europa Central, mediante los sistemas económicos.

En vista de lo informado por Mr. Smith, el Consejo de la Liga de las Naciones acordó notificar a la Comisión de Reparaciones, —la cual había obtenido la retención de ciertas entradas húngaras, como medida preventiva—que el Consejo se haría responsable ante ella, con el objeto de poder continuar el plan de la reconstrucción económica de Hungría.—WOOD.—(U. P.)

Informaciones comerciales, por cable

Cotización de acciones salitreras

NUEVA YORK, 14.— Las acciones de compañía salitreras de Chile, se cotizan en la siguiente forma:

Angela, 46 1|2 chelines, fuera del dividendo.
Alianza, 445 chelines, fuera del dividendo.
New Paccha, 24 chelines.
Nueva Tamaruga, 60 1|2 chelines.
Pan de Azúcar, 52 chelines.
Rosario, 21 1|2 chelines, fuera del dividendo.
Salar del Carmen, 66 chelines.
Santa Catalina, 39 chelines, fuera del dividendo.
Tarapacá y Tocopilla, 14 chelines.
Londres, 61 1|2 chelines.
Aguas Blancas, 31 1|2 chelines, fuera del dividendo.
Anglo Chilena, 64 chelines.
Lautaro, 150 chelines.
Liverpool, 69 chelines.
Santiago, 66 1|2 chelines.— (U. P.)

PORTUGAL

EL VUELO ALREDEDOR DEL MUNDO

LISBOA, 14.—Al conocerse en esta capital la llegada de los aviadores a Macao los Ministerios de Marina y de Guerra ordenaron el embanderamiento de los navíos y de los edificios públicos. Se dispararon veintiún cañonazos. La ciudad ha sido iluminada a giorno y las bandas recorren las calles. — (U. P.)

El cobre

NUEVA YORK, 14.— El cobre se cotizó hoy a razón de 12.625 dólares las cien libras, para pago al contado.— (U. P.)

El precio del trigo

CHICAGO, 14.— El trigo se cotizó hoy en la siguiente forma:

Para entrega en Junio, 112 3|4 centavos oro el bushel.

Para entrega en Julio, 114 3|4 centavos oro el bushel.

Para entrega en Setiembre, 116 7|8 centavos oro el bushel.— (U. P.)

El precio de la avena

CHICAGO, 14.— La avena se cotizó en la siguiente forma:

Para entrega en Junio, 46 3|4 centavos oro el bushel.

Para entrega en Julio, 42 3|8 centavos oro el bushel.

Para entrega en Setiembre, 44 centavos oro el bushel.— (U. P.)

El precio del maíz

CHICAGO, 14.— El maíz se cotizó hoy, en la siguiente forma:

Para entrega en Junio, 81 1|4 centavos oro el bushel.

Para entrega en Julio, 80 5|8 centavos oro el bushel.

Para entrega en Setiembre, 74 3|8 centavos oro el bushel.— (U. P.)

Los cambios

NUEVA YORK 14. — Se han fijado hoy los siguientes tipos de cambio:

Gran Bretaña, 4.32 dólares por libra esterlina.
Francia, 5.41 1|2 centavos oro por franco.
Bélgica, 4.67 1|2 centavos oro por franco.
Alemania, 4.210 millones de marcos por dólar.
España, 13.47 centavos oro por peseta.
Italia, 4.34 3|4 centavos oro por lira.
Suiza, 17.64 centavos oro por franco.
Argentina, 32.53 centavos oro por nacional.
Chile, 10.70 centavos oro por peso.
Japon, 48.75 centavos oro por yen. — (U. P.)

GRAN BRETAÑA

DISCURSO DE Mr. LLOYD GEORGE

LLANDRINDOD, 14. — Los liberales galenses, realizaron una convención, a la que asistieron cuatrocientos delegados.

Lloyd George hizo una breve reseña sobre la situación política de los liberales, la cual según él es muy confusa.

Ridiculizó el hecho de que el leader conservador Mr. Baldwin hablara de socialismo, mientras el socialista Mac Donald desempeña un rol de tímido conservador.

Hizo notar que era de urgente necesidad una estrecha unión de ambas alas del partido.

Recomendó la modernización de las leyes relativas a las tierras "las que son cadenas enmohecidas del feudalismo, y una carga para la vida de las aldeas".

Criticó los abusos de los propietarios de minas y expresó su temor de que los mineros no obtuvieran ayuda de los socialistas para preservarse contra los monopolios de los propietarios, pues los socialistas intentan la creación de trust para sus propias minas, lo cual es igualmente peligroso para la numerosa población interesada en estos problemas.

Criticó los planes laboristas para solucionar los problemas de las minas de carbón y los de la carestía de la vida.

Terminó diciendo que Gran Bretaña no podía confiar en los "tories", para libertarse de los monopolios. — (U. P.).

FRANCIA

"Le Journal" y la elección de Dawes

PARIS, 14.— "Le Jeournal" refiriéndose a la elección de Mr. Dawes en Cleveland, dice que ella refleja lo ilusionado que están los norteamericanos en los efectos que podrán tener las recomendaciones del plan de los expertos para el establecimiento de la paz del mundo.

Agrega el diario que la plataforma electoral de los republicanos demuestra que sólo espera Estados Unidos el pago de sus deudas.—(U. P.).

La elección de Mr. Charles Dawes, en Cleveland

PARIS, 14.—"Le Matin" dice que Francia da su bienvenida a la candidatura de Mr. Charles Dawes para la Vice-Presidencia de Estados Unidos.

Agrega, que bajo su dirección, los expertos trabajaron durante algunos meses, con el objeto de lograr pronto el restablecimiento definitivo de la paz.—(U. P.).

JAPON

PROPOSITOS DEL AVIADOR DOISY

TOKIO, 14.— El aviador francés Doisy, partirá el Jueves a Indo China, con el objeto de participar en una cacería de tigres.

Ha anunciado que repetirá su raid al Japón para el próximo año, pero cruzando por territorio ruso.

VENDEDOR

Persona conocedora del comercio de Iquique y la pampa solicita representaciones.
Referencias pedir a

O B C.

Casilla 567

IQUIQUE

MUEBLERIA

LA ARGENTINA

214 BANDERA 220

José Gurfinkel

GRAN SURTIDO DE MUEBLES DE TODOS ESTILOS

Fábrica: Chiloé 1310

A precios más bajos que en todas las mueblerías. Antes de hacer sus compras, consulte mis precios.

MUEBLERIA

COLON

56 - BANDERA - 58

GRANDES REBAJAS EN LOS PRECIOS, CON MOTIVO DE INAUGURAR NUESTRO NUEVO LOCAL

La situación del mercado neoyorkino

Factores que han influído favorablemente en los negocios

(Correspondencia cablegráfica de Joseph Jones, especial para "La Nación")

NUEVA YORK, 14. — Durante esta semana, se ha podido obtener dinero fácilmente, debido a que se ha fijado una baja tasa de descuento. Se cree que a esto se debe el que se hayan renovado las actividades en los mercados durante toda la semana, lo cual ha provocado una reducción de valores y bonos.

El mercado de bonos ha sido muy favorable, sobre todo por la posibilidad de que sean lanzados a mitad de semana los del empréstito peruano. Pero la tendencia respecto de los bonos europeos, es la de mantenerse en un mismo precio. No se espera que suban hasta que no se vea la posibilidad que sea colocado el empréstito alemán, para el pago de reparaciones. Con el anuncio de este empréstito, se hace menos probable que pueda lanzarse en esta ciudad, el empréstito a Hungría.

Se han dado informes muy favorables respecto de la gran negociación, con capitales americanos, que se llevará a efecto en España, para la irrigación hidro-eléctrica de Murcia, Alicante y Cartagena, para lo cual se necesitan noventa millones de pesetas, pero se cree que esta negociación no estará concluída antes de fines de año.

La aprobación de la plataforma republicano-conservadora, la designación de Mr. Coolidge como candidato a la Presidencia de la República, y la clausura del Congreso, han sido factores que han influído manifiestamente en los negocios, pero la industria todavía sigue en una situación bastante firme.

La cosecha del trigo será inferior a la anterior en un ocho por ciento o sea que la producción será inferior a la de Junio último en cien millones de bushles.

La cosecha está madurado rápidamente, debido al tiempo caluroso de estos últimos días, especialmente en la zona comprendida desde Oklahoma a Texas.

Una compañía del Norte ha estimado que la provisión de café, el 1.º de Junio, fué de 4.665.000 sacos, mientras que el año pasado fué de 5.540,000 sacos en la misma época.

La existencia del azúcar de Cuba ha sido superior en un cincuenta por ciento, por lo que los precios han declinado. — JONES. — (U. P.).

JAPON

Las manifestaciones contra Estados Unidos

TOKIO, 14.—El nuevo jefe de policía de esta capital ha anunciado que adoptará enérgicas medidas para controlar a los autores de las manifestaciones contra los Estados Unidos.—(U. P.)

GRECIA

VOTO DE CONFIANZA AL PREMIER

ATENAS, 14.—La Cámara aprobó un voto de confianza a Paparastassis, después de un tormentoso debate que duró toda la noche.

Durante el debate los generales Condylis y Cafantaris hicieron duros cargos a Paparastassio, diciendo de él que era incapaz para solucionar el problema de los refugiados, y para poner en orden las finanzas del estado.—(U. P.)

CASA

DIAZ HERMANOS

PORTAL MAC - CLURE 481

Asombrosa y verdadera

BARATURA

DESDE MAÑANA LUNES REGALAMOS UNA GRAN PARTIDA DE GAMUZAS FRANCESAS LEGITIMAS, A LOS PRECIOS SIGUIENTES:

GAMUZAS MUY FINAS, ancho 140 centímetros, especiales para batas y abrigos	$ 14.80
GAMUZAS MUY FINAS, ancho 140 centímetros, especiales para abrigos, el m. $ 16.90 y	15.50
GAMUZAS, saldo de colores, un gran stock	10.00
GAMUZAS ESCOCESAS, clase especial para abrigos, ancho 150 centímetros	19.80
JERSEY DE LANA, ancho 2 metros, color azul marino . . .	28.00
SARGA DE LANA, negra y marino, ancho 1 metro, clase muy buena	8.50
MOLETON JACQUARD, muy lindos colores	7.80

REGALAMOS UN SALDO QUE NOS QUEDA DE CHOMBAS DE LANA Y QUIMONOS MUY BONITOS, AL PRECIO QUE EL COMPRADOR DESEE

TERCIOPELO INGLES, NEGRO, MUY BUENA CLASE, EL METRO, A $ 8.50

CASA DIAZ

Gillette

Como protección contra FALSIFICACIONES de sus artículos la

Gillele Safety Razor Company

regala a sus consumidores:

1 Cupón con cada paquete o dos medios paquetes de hojas;
1 Cupón con cada navaja modelo antiguo;
5 Cupones con cada navaja Mejorada Plateada; y
6 Cupones con cada navaja Mejorada Dorada.

Los Cupones le dan derecho a participar en un Sorteo de un

Viaje de primera clase ida y y vuelta a New York

Y

$ 200.00 Dóllars para gastos de hotel

Al hacer sus compras EXIJA UD. el cupón que le garantiza el artículo legitimo.

Si el vendedor no tiene cupones, el artículo no es legitimo. COMPRE DONDE HAY CUPONES

HANNA & PEAKE

Unicos Representantes en Chile
BLANCO 1293, VALPARAISO. CASILLA 939

HARDY & CIA.

Distribuidores para Santiago
HUERFANOS 1059 — CASILLA 7

ACTIVIDADES DEPORTIVAS MUNDIALES

Torneo internacional de Tiro al Blanco

RHEIMS, 14.— El torneo internacional de tiro, que durará unos tres días, se inició en un polígono a varios kilómetros de distancia de la ciudad. Cientos de tiradores y espectadores asisten a presenciar las pruebas. Ya se iniciaron las de tiro sin apoyo y las de distancias de trescientos metros.

Participan en este torneo representantes de Argentina, Bélgica, Dinamarca, Estados Unidos, Finlandia, Francia, Holanda, Haití, Italia, Noruega, Suecia, Rumania y Checoeslovaquia.

Los brasileños se retiraron en el último momento debido a que no llegaron a tiempo.

Se advierte que este torneo no es olímpico.—(U. P.).

CONCURSO INTERNACIONAL DE TIRO

PARIS, 14.—Informan de Reims que los países representados en el torneo internacional de tiro al blanco, se han clasificado en la siguiente forma y con los puntos que se indican:

Brazo libre. —Estados Unidos, 1,612 puntos.
Suiza, 1,604 puntos.
Argentina, 1,591.
Dinamarca, 1,544.
Francia, 1,542.—(U. P.)

Selección de atletas en Boston

BOSTON, 14.—Una concurrencia de más de veiticinco mil personas presenció las pruebas finales de selección de los atletas que participarán en las Olimpiadas de París, en las cuales se han marcado records mundiales, de tal suerte que se cree que este team será el mejor que haya representado a este país.—(U. P.)

Derrota de un boxeador argentino

BUENOS AIRES, 14.—El boxeador alemán Spiritz venció por knock out al argentino Pratt, en el primer round, y a los dos minutos de haber empezado el match.—(U. P.)

Spalla inició su entrenamiento

SUMMIT, 14.—El campeón de box de Europa, Spalla, comenzó su entrenamiento, realizando ligeros ejercicios. El Domingo hará trabajos de carretera y empezará a boxear el Jueves.—(U. P.)

Mlle. Lenglen llegó a Gran Bretaña

LONDRES 14. — Mlle. Lenglen llegó hoy a esta capital. El Jueves actuará en un match de tennis de exhibición en Stamford Hill.

Es posible que el Viernes se dirija a Wimbledon, donde espera medirse con la campeona de Gran Bretaña, Miss. Helen Wills o con alguna jugadora norte-americana. —(U. P.)

ROMERO SE ENTRENA PARA SU PELEA DEL MIERCOLES

SUMMIT, 14.—Quintín Romero hizo hoy trabajo de carretera, recorriendo cinco millas. Hizo cuatro rounds de boxeo y seis de pelea con la sombra. Completará su entrenamiento el Lunes. Descansará hasta el Miércoles, día en que se trasladará a New York, para medirse con Joe Stoessel.—(U. P.).

La Asociación Uruguaya de Football organiza una jira

MONTEVIDEO, 14.—La Asociación Uruguaya de Foot-ball tiene el propósito de realizar en los primeros meses de 1925 una jira a las naciones americanas.

Con este objeto se constituirán teams combinados. Esta visita comprendería Estados Unidos, Canadá, México, Colombia, Ecuador, Perú, Bolivia y Chile.

Un representante de la Asociación que actualmente se dirige a Nueva York, se entrevistará durante su permanencia en ésa con los miembros principales de las instituciones de foot-ball, a fin de resolver los detalles de esta importante jira.—(U. P.)

Obsequio de un trofeo al team olímpico uruguayo

BUENOS AIRES, 14.—En sesión celebrada por el Consejo Deliberante se presentó un proyecto para obsequiar un trofeo al Uruguay por su triunfo en el torneo olímpico de foot-ball. El asunto será considerado próximamente.—(Especial).

ESPAÑA

EL "A. B. C." ELOGIA A GABRIELA MISTRAL

MADRID, 14.—El "A. B. C." elogia a la escritora chilena Gabriela Mistral y anuncia que dentro de poco visitará España. Agrega que esta poetisa trabaja incesantemente por la unión entre España y América.—(U. P.)

SALAMANCA, 14. —**Ha causado júbilo entre los estudiantes** la noticia de que el Príncipe de Asturias ha aceptado inaugurar el curso universitario el 1.o de Octubre. Se hará acompañar de Primo de Rivera y se organizará un certamen artístico literario ibero-americano para los estudiantes de España y América y también portugueses que están matriculados en la Universidad.

Se ha pedido al señor Maura que sea mantenedor de estos Juegos Florales.—(U. P.)

El proceso contra Berenguer y Navarro

MADRID, 14.—En la vista de la causa de Berenger y a Navarro, el Supremo Tribunal será presidido por el general Weyler. Servirán de vocales varios generales y almirantes.

Se cree que la vista de la causa durará varios días. La lectura del proceso terminará dentro de veinticuatro horas. Se supone que declararán varios políticos, incluso Eza.—(U. P.)

MADRID, 14.— **Con asistencia de los reyes** se inauguró la nueva línea del Metropolitano, desde la Puerta del Sol a las Ventas. La línea abarca tres kilómetros y media, recorrido que hizo la comitiva oficial. El público de los barrios extremos vitoreó a los reyes.— (U. P.)

René Bazin, en Madrid

MADRID 14. — Ha llegado a ésta el novelista francés René Bazin, para asistir en representación de la Academia Francesa y del Gobierno al homenaje que se proyecta en Toledo a Mauricio Barres. — (U. P.)

BARCELONA 14. — **En los momentos en que levantaba anclas** el acorazado "Jaime I", se rompió un cable, hiriendo al comandante de infantería Javier Echagüe Cabello, que presenciaba la salida desde el muelle. — (U. P.)

BARCELONA 14. — **En el palacio que posee en Pedralves**, el conde Guell, obsequió con un banquete al Embajador de Italia. Asistieron 30 comensales. — (U. P.)

BARCELONA 14. — **El infante d. Fernando**, que estuvo en Vich, acompañado del capitán general, revisando los depósitos de semen fué obsequiado con un banquete por la guarnición. — (U. P.)

BARCELONA 14. — **El almirante italiano, Acton**, antes de partir, expresó su reconocimiento a las autoridades barcelonesas por los agasajos de que fueron objeto los marinos italianos. — (U. P.)

MADRID, 14.—**Se expidió el decreto** que nombra al General Cavalcanti jefe de la Casa Militar.—(U. P.)

Mensaje de los Reyes de Italia

MADRID, 14.—Los soberanos de Italia han enviado radios a los reyes de España, agradeciendo los agasajos que se les tributaron con ocasión de su visita.

Los reyes les han contestado en los mismos afectuosos términos.—(U. P.)

ESTADOS UNIDOS

LA MODERNIZACION DE LA ESCUADRA

WASHINGTON, 14.— La catástrofe ocurrida a bordo del crucero de combate "Mississippi", ha intensificado los deseos del Gobierno de la Casa Blanca de iniciar cuanto antes el programa de modernización de la escuadra. Se insiste en que dicho programa debe comenzar a realizarse antes de Diciembre.

El desastre a bordo del "Mississippi" será una razón más que habrá que agregar a la necesidad imperiosa que existe de lograr mayor eficiencia en la escuadra norteamericana, comenzando por renovar los sistemas en las naves más viejas de la Marina. (U. P.)

PARAGUAY

Desmentido del Canciller

ASUNCION, 14.—Entrevistado el Ministro de Relaciones, a raíz de la supuesta invasión de tropas bolivianas al territorio paraguayo, manifestó que tales noticias carecían de fundamento. Agregó que reinaba tranquilidad en las fronteras.—(U. P.)

EL NUEVO MINISTRO EN CHILE

ASUNCION, 14. — Don Modesto Guggiari, recientemente nombrado Ministro del Paraguay en Chile, Perú y Bolivia, partirá el Domingo en viaje a Santiago.—(U. P.)

ECUADOR

SE DESCUBRE UN COMPLOT REVOLUCIONARIO

GUAYAQUIL, 14.—Se ha descubierto un nuevo complot revolucionario. Han resultado comprometidos en este nuevo complot numerosos y prominentes conservadores.

El Ministro de Gobierno expresó que entregaría el poder a su sucesor en completa paz.— (U.

ARGENTINA

COOPERACION AL CONGRESO CIENTIFICO DE LIMA

BUENOS AIRES, 14.—De acuerdo con la invitación que oportunamente fuera formulada por el Sub-Secretario del Deprtamento, concurrieron hoy al Ministerio de Justicia e Instrucción Pública las personas que se señalan en seguida, con el objeto de constituir en Buenos Aires un Comité cooperativo del Congreso Científico Panamericano que se celebrará en Lima el 18 de Noviembre próximo.

Esas personas son: Ricardo Rojas, Alfredo Colmo, ingeniero Eduardo Huergo, Leopoldo Melo, Ernesto H. Celesia, Leopoldo Lugones, Josué Quezada, José Restelli, León Suárez, ingeniero Jorge Duclout, Eduardo Crespo, Salvador Debendetti y Agustín Mercau.

Fué designado presidente el señor Huergo, en su carácter de presidente de la Sociedad Científica, a quien se le dieron amplias facultades para

BUENOS AIRES 14. — **El In**

correr con los trabajos de organización.—(Especial).

dente Municipal ha enviado al Concejo Deliberante un mensaje en que da cuenta de las distintas obras que se realizan en beneficio de la higienización y fomento de los barrios suburbanos de Buenos Aires. El monto de estos trabajos asciende a la suma de cuatro millones de pesos aproximadamente. — (Especial).

BUENOS AIRES 14. — **La Escuela Normal de Profesores**, uno de los principales establecimientos de educación de Buenos Aires, celebrará el Lunes el cincuentenario de su fundación. Se ha elaborado un amplio programa de fiestas bajo el patrocinio del Ministerio de Instrucción. — (Especial).

BUENOS AIRES 14. — **En el juicio que se seguía a Mateo Banks**, por asesinato de siete personas, el delincuente fué condenado a presidio perpetuo. — (U. P.)

BUENOS AIRES 14. — **Se ha designado** a don Alberto Saubidet representante de Argentina ante la Conferencia Internacional de Química que se realizará en Copenhague el 26 de Junio. — (U. P.)

BUENOS AIRES 14. — **Comunican de La Rioja**, que hay temores de un nuevo movimiento subversivo, debido a la difícil situación que se ha creado al gobernador, a causa de haberle retirado su apoyo la unión cívica radical. — (U. P.)

SITIOS CENTRALES

con frente a tres calles, 200, 300 y 400 metros vendo grandes facilidades de pago.

GALERIA ALESSANDRI 23

GRAN DESGRACIA

fué la que ocurrió a dos [illegible] ros en Delicias, esquina de [illegible] rante Barroso, en que uno [illegible] falleció y el otro, posible [illegible] tenga que permanecer [illegible] días enfermo.

Si los accidentados [illegible] estado asegurados en LA [illegible] STAR AND BRITISH [illegible] NIONS INSURANCE CO. [illegible] en $ 30,000, por ejemplo, [illegible] sona designada por el [illegible] hubiera recibido el total [illegible] do y el señor que perma[illegible] imposibilitado para el traba[illegible] algunos días, recibiría por [illegible] suma asegurada, $ 30 diarios [illegible] hasta el término de 52 [illegible] consecutivas.

La póliza de ACCIDENTES [illegible] ENFERMEDADES por [illegible] arriba indicada sólo para [illegible] mente $ 210, y sus condi[illegible] son tan liberales, que auto[illegible] mente aumenta el monto [illegible] rado y disminuye la prima [illegible] dida que se dilate su dura[illegible]

Pase inmediatamente a [illegible] tar su póliza de seguro [illegible] ACCIDENTES Y ENFERME[illegible] DES o a solicitar más da[illegible] EAGLE STAR AND BR[illegible] DOMINIONS INSURANCE [illegible] LTD. Casilla N.o 135-D., [illegible] N.o 86.— Teléfono N.o 581.

ROBSON KAY Y C[illegible]
Apoderados y represe[illegible]
en Chile.

ASOCIACION COOPERATIVA
CASA DE MODAS
"EL SOVIET"
A. CID & Cía. Ltda.
SANTIAGO —:— CHILE
BANDERA N.º 161, DEPARTAMENTO N.º 8 ALTOS
Los Contratos de Acción Cooperativa de esta Casa, dan derecho, con $ 3.00, a obtener un traje de $ 300.00
AGENTE GENERAL
A. DE LOS REYES S.
BANDERA N.º 161, OFICINA N.º 8
SUB-AGENTE GENERAL
LUIS RUZ SILVA
MERCED 842 (Frente al Teatro Santiago)
PIDA USTED LOS PROSPECTOS EXPLICATIVOS

SOMBREROS
PARA SEÑORAS Y SEÑORITAS
LIQUIDAMOS
DURANTE TODA LA SEMANA
A precios rebajadísimos
Un extenso surtido de lindos modelos de actualidad, confección esmerada, en rico terciopelo negro, azul, etc., y en paño de diversos colores, con adornos finos y de última moda.
DESDE $ 20
"CHAPEAU PARISIEN"
—: SAN DIEGO 47 :—
(A MEDIA CUADRA DE ALAMEDA)

VALPARAISO (AGENCIA: ESMERALDA 109) DE NUESTROS CORRESPONSALES

Un accidente ferroviario que pudo ser una catástrofe

En la mañana de ayer se descarrilaron cuatro carros rejas del tren de carga N.o 103, a 2 kilómetros al Sur de la Estación de las Chilcas, lo que motivó que el expreso de Santiago llegara con hora y media de retardo.

Pero el accidente ocurrió entre dos puentes, uno de los cuales tiene cerca de treinta metros de altura, puente que el convoy pasó con sus carros a la rastra, sin que felizmente ocurriera lo que debió suceder, esto es que todo el tren se cayera al precipicio.

La espada de la justicia estará suspendida hasta que recupere la razón

Hace mucho tiempo, tal vez nadie lo recordará ya, ocurrió en Casablanca un drama que no logró despertar la curiosidad pública.

En Noviembre de 1921, Santos Muñoz, empleada del señor Manuel 2.o Vasquez dió muerte alevosa a su patrón a garrotazos.

Desde entonces la justicia ha seguido lentamente un proceso que acaba de obtener sentencia de la Corte de Valparaíso.

El Tribunal porteño, en vista de que está comprobado en autos que la Santos Muñoz estaba con sus facultades mentales perturbadas, dictaminó que se cerrara el sumario mientras permaneciera en esta estado, debiéndosele recluir en la Casa de Orates de Santiafio.

Agrega la Corte de Valparaíso en su sentencia de ayer que tan pronto como la Muñoz recupere la razón se deberá abrir de nuevo dicho sumario.

Nuevas dificultades entre los movilizadores de Aduana

En el expreso de la tarde de ayer regresó a Santiago el mayor de Ejército, señor Luis A. Arenas, que vino a solucionar ciertas dificultades suscitadas entre los movilizadores de aduanas después del arreglo que se produjo hace tiempo a raíz de la huelga de este gremio.

Estas dificultades se referían que según dicho arreglo se debería liquidar la cuenta de los movilizadores trimestralmente, cosa que no se había hecho.

Ministro en visita para conocer los procesos del oro

Ha regresado de La Serena el Ministro de la Corte de Valparaíso, señor Nicolás Segundo Briceño, que fué a esa ciudad por asuntos particulares. La Corte esperaba el arribo del señor Briceño para designar Ministro que se haga cargo de los procesos emanados del contrabando del oro descubierto a bordo del "Santa Luisa".

La Corte reunida ayer designó para este caso al mismo señor Briceño, el que se hará cargo de dichos procesos mañana Lunes.

Como se recordará a cantidad de oro descomisado llegó a la suma de 193,950 pesos oro, cantidad que hoy se halla dividida íntegramente en dos partidas iguales, una depositada en el Banco Españ[illegible] paraíso y la otra en el [illegible] gasta, ambas partidas [illegible] a la orden de la justicia [illegible] y en depósito a la vista [illegible] interés correspondiente.

MOVIMIENTO MARITIMO EN EL PAIS

(De nuestros corresponsales, por telégrafo)

Iquique: 14 de Junio

HOY SALIERON:
El Perú, a Valparaíso.
El Wiegand, a Antofagasta.

Antofagasta: 14 de Junio

AYER LLEGARON:
El Palena, de Iquique.
El Santa Luisa, de Valparaíso.
HOY LLEGARON:
El Giuda, de Valparaíso.
El León XIII, de Valparaíso.
El Amersport, de Hamburgo.
AYER SALIERON:
El Palena, a Valparaíso.
El Don Carlos, a Gatico.
El Santa Luisa, a Iquique.
HOY SALEN:
El Guilda, a Iquique.
El León XIII, a Iquique.

Valparaíso: 14 de Junio

AYER LLEGARON:
El Purén, de Caldera.
El Valparaíso de Arica.
El Quito, de Iquique.
El Valdivia, de Corral.
El Chile, de Talcahuano.
El Amasis, de Corral.
AYER SALIERON:
El Valparaíso, para P. Montt.
El Amasis, para Corral.
HOY LLEGA:
El Oak Branch, de Liverpool.

San Antonio: 14 de Junio

HOY LLEGARON:
El Chile, de Valparaíso.
El Ballena, de Valparaíso.
El Amasis, de Corral.
El Yungay, de Antofagasta.
El Orcoma, de Valparaíso.
ANUNCIADOS:
El Huanchaco, de Valparaíso.
El Tarapacá, del Sur.
El Llanquihue, de Coquimbo.

Talcahuano: 14 de Junio

AYER LLEGO:
El Emilia, de Lirquén.
AYER SALIERON:
El Emilia, a Buenos Aires.
El Tarapacá, a Iquique.
HOY LLEGARON:
El Valdivia, de Corral.
El Olmedo, de Corral.
HOY SALIO:
El Imperial, a Lota.

GUIA DE DESPACHADORES DE ADUANA

HERNAN VIGIL
Agente General de Aduana
SERRANO 169
VALPARAISO

Aguayo & Billwiller
Agentes Comisionistas en general.— Casilla 1331. — Teléf. Ing. 3427. — Valparaíso
JOSE M. AGUAYO G.
Despachos de Aduana
Embarques y Desembarques
Agente Autorizado de Aduana
PRAT 258.—VALPARAISO

AVISOS DE VAPORES

GRACE LINE
"SANTA TERESA", 25 DE JUNIO
SALDRA DE VALPARAISO, A LA 1 P. M.
Gran rebaja en los precios de pasajes a Nueva York.
PROXIMAS SALIDAS: SANTA ANA . . . . 9 Julio
SANTA ELISA . . . . 23 Julio
SANTA LUISA . . . . 6 Agosto
Soliciten pormenores de los Agentes:
GRACE y Cía. (Chile) S. A.
HUERFANOS 1087.—SANTIAGO.

Compañía Sud-Americana
DE VAPORES
SERVICIO DIRECTO RAPIDO A NEW YORK
en 18 días, con escala en Antofagasta, Iquique, Callao, Payta y Cristóbal. PROXIMAS SALIDAS
"TENO" Sábado 5 de Julio, a la 1 P. M.
"ACONCAGUA" Sábado 2 de Agosto, a la 1 P. M.
POR EST. LINEA SE EXPIDEN PASAJES DIRECTOS A EUROPA, EN COMBINACION CON LA
CUNARD LINE
SERVICIO A GUAYAQUIL
con escalas en Coquimbo, Antofagasta, Gatico, Tocopilla, Iquique, Caleta Buena, Arica, Ilo, Mollendo, Chala, Pisco, Tambo de Mora, Callao, Salaverry, Pacasmayo, Eten, Pimentel.
PROXIMAS SALIDAS
"PALENA" Viernes 27 de Junio, a las 4 P. M.
"HUASCO" Viernes 11 de Julio, a las 4 P. M.
SERVICIO A PIMENTEL
con escala en Coquimbo, Huasco, Caldera, Chañaral, Taltal, Antofagasta, Iquique, Pisagua, Arica, Ilo, Mollendo, Lomas, Pisco, Cerro Azul, Callao, Huacho, Supe, Huermey, Casma, Samanco, Chimbote, Salaverry, Pacasmayo, Eten y Pimentel.
PROXIMAS SALIDAS:
"CACHAPOAL" Viernes 4 de Julio, a las 4 P. M.
"IMPERIAL" Viernes 20 de Junio, a las 4 P. M.
TARIFA REDUCIDA EN LOS PASAJES DE CAMARA DE LAS LINEAS A GUAYAQUIL Y PIMENTEL, ENTRE PUERTOS CHILENOS: ANTOFAGASTA, $ 125; IQUIQUE, $ 171; ARICA, $ 192
Al solicitar un pasaje es indispensable la presentación del certificado de vacuna
WESSEL DUVAL & Cía.
Huérfanos esq. Morandé, Agentes
COMPAÑIA TRANSPORTES UNIDOS
Estado esquina Delicias, Sub-Agentes

Soc. Anón. Com. Braun & Blancha[illegible]
SERVICIO DE VAPORES
"CHILOE" De VALPARAISO el 16 de Junio [illegible] San Antonio, Tomé, Talcahuano, [illegible] Corral (Valdivia), Puerto Montt, [illegible] Punta Arenas.
"Tarapacá" Saldrá para Arica el Lunes 16 de Junio, con escalas en Coquimbo, [illegible] Caldera, Taltal, Antofagasta, Tocopilla, Iquique.
SANTIAGO
AUGIER, BENAVIDES y Cía.
Bandera 180
VALPARAISO
BLANCO 957-959
Teléf. Autom. 2747. Nacional [illegible]

P. S. N. C.
VAPORES PARA EUROPA
ORIANA . . . 21 Junio
ORCOMA . . 5 Julio
ORTEGA . . 19 Julio
1 P. M.
Para Antofagasta, Mejillones, Iquique, Arica, Mollendo, Callao, Balboa, Cristóbal, Habana, Santander, La Pallice y Liverpool.
VAPORES PARA NUEVA YORK
GRANDES REBAJAS DE PRECIOS
Essequibo 18 Junio
Essequibo 13 Agosto
Ebro . . . . 10 Setiembre
1 P. M.
Para Antofagasta, Iquique, Arica, Mollendo, Callao, Salaverry, Paita, Balboa, Cristóbal, Habana, Nueva York
The Pacific Steam Navigation Company
SANTIAGO
AGUSTINAS 1017.—CASILLA 536.
VALPARAISO
CALLE BLANCO.—CASILLA [illegible]
SUB - AGENTES EN SANTIAGO
TRANSPORTES UNIDOS
ESTADO ESQUINA DELICIAS
EXPRESO VILLALONGA
AGUSTINAS 840

INFORMACIONES DEL INTERIOR (DE NUESTROS CORRESPONSALES)

TACNA

SE EFECTUA EN LA PAZ, LA PRESENTACION DE CREDENCIALES DEL NUEVO PLENIPOTENCIARIO PERUANO

EN ESTE ACTO SE HACE ENTREGA AL PRESIDENTE SAAVEDRA DE UNA GRAN CRUZ DE BRILLANTES, DE LA ORDEN DEL SOL

(De nuestro corresponsal, por telégrafo)

ARICA, 14.— Comunicaciones recibidas de La Paz hacen saber que ayer, a las 11 de la mañana, se efectuó en el Palacio de Gobierno de La Paz, con las formalidades protocolares, la presentación de credenciales del nuevo Enviado y Ministro Plenipotenciario del Perú en la República boliviana, don Manuel Elías Bonnemaison.

En los discursos cambios entre el nuevo representante peruano y el Presidente don Bautista Saavedra, se dejó constancia "de la amistad secular que une a ambos países, amistad que la historia misma se encarga de afianzar al relatar las horas de sublimes pruebas y sacrificios del año 1879, desde cuya fecha los destinos del Perú y Bolivia están ligados por lazos indestructibles".

En el mismo acto, el Ministro peruano, hizo entrega al Presidente Saavedra de una gran cruz de brillantes, de la Orden del Sol del Perú, valiosísima condecoración con que el Presidente del Perú don Augusto Leguía premia la labor de confraternidad boliviana-peruana del Presidente del Altiplano.

Anoche a las 20 horas, la Colonia Peruana residente en La Paz ofreció en el Hotel París, un gran banquete en honor del señor Bonnemaison.

Se reparten peces larvirosos para combatir la terciana

(De nuestro corresponsal, por telégrafo)

ARICA, 14.— Ha sido bien recibida la iniciativa de la Municipalidad de ésta que ha adquirido una abundante partida de peces larvívoros, que serán distribuídos en los pozos, acequias y estanques, con el fin de que devoren los zancudos y larvas, insectos propagadores del mal de la terciana, que a pesar de que en diversas ocasiones se ha efectuado saneamientos sigue haciendo extragos en toda la región.

TARAPACA

El salitre exportado ayer por Iquique

(De nuestro corresponsal, por Telégrafo)

IQUIQUE, 14.—Se han embarcado treinta y dos mil sacos de salitre con peso de dos millones 488,832 kilos, para Europa y Estados Unidos.

El Concurso de Belleza de "La Nación" y "Zig-Zag"

(De nuestro corresponsal, por Telégrafo)

IQUIQUE, 14.—Se ha reunido el jurado compuesto del Intendente de la provincia, señor Amengual, el Notario, señor Subercaseaux, el Secretario de la Intendencia, señor Jorge Neumann, y el corresponsal de "La Nación", señor Luis Bustamante, con el fin de elegir las bellezas iquiqueñas para el Concurso organizado por "La Nación" y "Zig Zag", acordándose enviara a la brevedad posible las fotografías de las señoras o señoritas agraciadas.

ANTOFAGASTA

[illegible] cio para pedir que se una el ferrocarril de Tocopilla con la oficina Francisco Vergara

TOCOPILLA, 14.—El señor Primer Alcalde, invitó a una reunión, anoche, en la sala de la Municipalidad a los presidentes de los Partidos Radical, Demócrata y Balmacedista, representantes de la prensa local y presidentes de las Sociedades Obreras, con el fin de organizar un comité que auspiciará un gran comicio que se efectuará para pedir al Gobierno la negación de la concesión del Ferrocarril de Los Dones a Caleta, Tames y Sur de Cobija en cambio de la concesión de unir el ferrocarril de Tocopilla con la Oficina Salitrera, Francisco Vergara, perteneciente a la Compañía de Salitres, en vista de que hace tres meses que no se ha embarcado salitre por este puerto que tiene capacidad para movilizar tres mil toneladas diarias.

Reina entusiasmo en el pueblo para cooperar a la acción de este Comité.

VALDIVIA

La Junta de Educación nombra presidente

(De nuestro corresponsal, por telégrafo)

VALDIVIA, 14.— El señor Hipólito Letelier, ha sido nombrado Presidente de la Junta de Educación, en la última sesión celebrada por esta corporación.

"El Correo de Valdivia" rememora el aniversario de la Escuela Normal de Santiago

(De nuestro corresponsal, por telégrafo)

VALDIVIA, 14.— El diario local, "El Correo de Valdivia", rememora en su edición de hoy, el 82 aniversario de la Escuela Normal de Santiago, señalando la obra realizada por ésta antes y después de la reforma pedagógica, presentándola como moldeadora de los primeros profesores y primeros visitadores que tuvo el país.

Cita a los ex-alumnos que se han distinguido en sus labores como los señores: Muñoz Hermosilla, Juan Madrid, Joaquín Cabezas, Ismael Parraguez, Horacio Rodríguez, Manuel Guzmán Maturana, Rómulo Peña, Manuel J. Ortis, Josías Paredes y otros.

Falta un médico, una botica y Carabineros en Corral

(De nuestro corresponsal, por Telégrafo)

CORRAL, 14.—En el último hecho de sangre ocurrido se puso de manifiesto la necesidad que hay de aumentar la dotación de carabineros, pues la pareja de éstos que actualmente sirven el Retén es insuficiente, tanto más, si se toma en cuena que los seis individuos de que está compuesta la policía Comunal no están suficientemente preparados. Así nos lo han comunicado numerosos vecinos de la localidad, poniéndonos de manifiesto al mismo tiempo la falta de un médico y una botica, servicios de los cuales se carece en absoluto.

El recibimiento al Director de la Feria de Leipzig

(De nuestro corresponsal, por Telégrafo)

VALDIVIA, 14.—Se han nombrado las siguientes comisiones para presidir la recepción que se ofrecerá mañana al señor Brauer, director de la Feria de Leipzig.

Por la Cámara de Comercio, señores Carlos Bischoff y [illegible] Vogt. Por la Cámara Industrial, señores Luis 2.o Rudloff y [illegible] Kunstmann. Por la Asociación de Fabricantes, el señor Pablo [illegible] mann.

Las personas nombradas [illegible] Estación y acompañarán al [illegible] Brauer el alojamiento que se [illegible] preparado.

En los círculos comerciales, industriales y fabriles se prepara[illegible] versas manifestaciones de [illegible] social, en honor del distinguido visitante.

La ciudad está plag[illegible] rateros

(De nuestro corresponsal, por Telégrafo)

VALDIVIA, 14.—La ciudad [illegible] plagada de rateros. Al robo [illegible] tuado ayer a cien metros [illegible] Plaza de Armas, en la [illegible] los señores Molina Herma[illegible] que agregar otros perpetra[illegible] día de hoy, uno de ellos en [illegible] del señor Luis Bayer, cuyo [illegible] no se puede aún precisar, [illegible] en la casa del señor Máximo [illegible]

EL MIERCOLES LLEGARA EL "ITALIA" A TALCAHUANO

DE TALCA CORRERA UN TREN ESPECIAL PARA LLEVAR A QUIENES DESEEN ASISTIR A LOS FESTEJOS

De acuerdo con el itinerario que se ha trazado para el viaje del crucero "Italia" esta nave debe fondear el Miércoles próximo en Talcahuano, donde se preparan grandes festejos en honor de la Embajada que preside el Excmo. señor Giuriati.

La Administración de la Tercera Zona de los Ferrocarriles del Estado ha dispuesto que corra un tren especial de Talca a Talcahuano, a fin de que puedan asistir a las fiestas las personas que lo desee.

En Valparaíso se preparan con toda actividad los festejos con que se recibirá a los ilustres visitantes, y en igual forma se trabaja en Santiago.

EN SANTIAGO Y VALPARAISO SE PREPARAN ACTIVAMENTE LOS HOMENAJES A LA EMBAJADA

Como la nave llegará a Valparaíso el Domingo 22, salvo que sufra algún atraso en su viaje, el día Lunes se trasladará a Santiago el Embajador, Excmo. señor Giurati y en la tarde del mismo día será recibido en audiencia especial por S. E. el Presidente de la República.

En la noche del Lunes 23 tendrá lugar el banquete oficial ofrecido por la colonia italiana. Y el Martes en la noche, se verificará el banquete con que el Gobierno festejará a la Embajada en el Palacio de la Moneda.

Es posible que el Miércoles se traslade a Valparaíso el Excmo. señor Alessandri, acompañado de los miembros del Gobierno, y altas personalidades para visitar la nave.

Hoy debe dirigirse a Talcahuano el Ministro de Italia, Excmo. señor Castoldi, para recibir al Embajador señor Giuriati.

EN COMUNICACION RADIOTELEFONICA

La Radio Chilena transmitió ayer un mensaje en italiano de saludo y bienvenida a la Embajada, que viene a bordo del crucero "Italia", buque que está dotado de una poderosa estación radiotelefónica.

El Excmo. señor Giuriati contestó inmediatamente en la misma forma y en términos muy cordiales.

La Radio Chilena, a su vez, puso anoche en conocimiento de los aficionados este cambio de comunicaciones.

ADVERTENCIA

La Comisión de la Colonia Italiana organizadora de los festejos, ha puesto en conocimiento de la Policía, y advierte al público para que no sea sorprendido, que algunos individuos han estado vendiendo en las oficinas comerciales, bancos, etc., tarjetas que dan derecho a participar en todas las fiestas, por el precio de veinte pesos.

Estas tarjetas las otorga la Comisión gratuitamente, sin costo alguno, de modo que la venta que se ha estado haciendo, constituye una estafa y las tarjetas son falsificadas.

TRES ESCRITORES FRANCESES

CONFERENCIA DEL ENCARGADO DE NEGOCIOS DE FRANCIA EN LA UNIVERSIDAD

En el Salón de Honor de la Universidad de Chile, se verificará el próximo Martes 17, a las 6.30 de la tarde, un acto muy interesante.

M. Henry Hoppenot, el distinguido Encargado de Negocios de Francia, hará una disertación literaria de gran valor, pues tratará de tres autores franceses que se han destacado en los últimos tiempos con el más vigoroso relieve, y son Paul Claudel, creador de una estética nueva y autor de obras de gran mérito, como el Becerro de Oro; Marcel Proust, el premiado autor de la novela "A la sombra de las muchachas en flor"; y Paul Valéry, bien conocido entre nosotros por su novela de penetrante psicología Fermina Marquez.

Con la reputación del conferencista y el interés del tema, tenemos la certidumbre que tendrá la Universidad ese día numerosa e ilustrada concurrencia.

LA PROXIMA LLEGADA DEL PRINCIPE HUMBERTO

PROBABLEMENTE PERMANECERA EN SANTIAGO EN LOS DIAS DE LAS FIESTAS PATRIAS

Noticias oficiales recibidas en el Gobierno hacen saber que el Príncipe Humberto, heredero a la Corona de Italia, deberá llegar a Río de Janeiro, alrededor del 1.o de Agosto próximo. En el Brasil permanecerá 18 días, de donde zarpará con rumbo a Buenos Aires, en donde estará desde el 20 de Agosto al 16 de Septiembre.

El Augusto viajero, llegará a Chile por la vía Cordillera y según las informaciones recogidas, estará en Santiago, para las festividades patrias.

COMANDANTE DE LA POLICIA DE SAN MIGUEL

ES DESIGNADO EL SEÑOR ARMANDO PEÑA

En la mañana de ayer ha sido trascrito el decreto por el que se designa al señor Armando Peña, comandante de la Policía Comunal de San Miguel.

Este nombramiento, ha sido recibido con mucho agrado en los diferentes círculos administrativos de esa comuna, en donde el señor Peña goza de especiales consideraciones.

EL CONTRABANDO DE ORO

EL JUEZ DON OSVALDO PACHECO HABLA SOBRE LA ACTUACION QUE LE CUPO EN ESTE BULLADO ASUNTO JUDICIAL

Apenas tuvimos conocimiento de la llegada a esta ciudad de don Osvaldo Pacheco Pizarro, ex-juez suplente de Antofagasta, que tuvo a su cargo las tramitaciones habidas en el juicio del contrabando del oro, tratamos de conversar con él acerca de este asunto, para informar a nuestros lectores respecto a la verdad de lo ocurrido.

Nuestra primera pregunta fué que se sirviera ilustrarnos respecto a la forma en que se habían desarrollado los hechos que motivaron la entrega del oro al señor Carrasco.

—Ya que "La Nación" me proporciona la oportunidad de explicar mi actuación en este asunto, nos respondió el señor Pacheco Pizarro, debo agradecer su gentileza y me presto gustoso a dar los datos a fin de que se establezca la verdad de lo ocurrido. En efecto, agrega, el 26 de Mayo, poco antes de las 4 de la tarde, se sometió a mi consideración una solicitud firmada por los interesados en el comiso, pidiendo que el oro, materia de él, fuera entregado al señor Carrasco, previa fianza que se rendiría, para asegurar las resultas del juicio. Cuando aún no me había impuesto del contenido del escrito, solicitaron audiencia el señor Carrasco y su abogado señor Vásquez y concedida, me manifestaron que dicha petición no tenía otro objeto que evitar que el Banco depositario redujera el depósito con el cobro de intereses por su custodia y que si el Juzgado no estimaba la fianza ofrecida como suficiente, la aceptara interinamente en el carácter de provisoria, prometiendo rendir, en seguida de su llegada a Valparaíso, la de don Carlos Van Buren o la de una institución bancaria de ese puerto.

Como el fundamento que me presentaran los señores Vásquez y Carrasco lo consideré justo y tomando debida consideración que la solicitud iba firmada por todos los interesados en el comiso, no tuve inconveniente en aceptar la entrega del oro al señor Carrasco, cuyo prestigio en todo caso, me era suficiente garantía de la seriedad con que se obraba al solicitar dicha entrega. A pesar de todo y juzgando conveniente oír al señor promotor fiscal, se notificó a este funcionario, quien aceptó la entrega, manifestando al mismo tiempo en la vista respectiva que el Juzgado era competente para conocer en este juicio de comiso.

Con esta cuestión de competencia, que estaba pendiente, la resolución de la entrega del oro quedaba de hecho sin efecto y como más tarde yo tuviera conocimiento de que el libramiento se había efectuado, dicté la segunda resolución ordenando que el objeto del comiso volviera a las arcas del Banco. Esta segunda resolución la decreté de oficio, por permitírmelo la ley, ya que era una resolución aclaratoria, pues la primera había quedado de hecho sin efecto, con la cuestión de competencia.

Tal es mi actuación en este bullado asunto del contrabando del oro.

Las personas que ligeramente han juzgado mi intervención en el proceso de que se trata, comprenderán ahora el error de sus apreciaciones y que no hay ni una sola falta imputable a mi honor de magistrado.

Informaciones al reglamento

Durante las últimas 24 horas, la policía ha denunciado al Juzgado de Policía Local, 52 infracciones al reglamento del Tránsito.

De estas corresponden 26 a los autos; 6 a los autobuses; 1 a los camiones; 8 a los coches; 7 a las carretelas; 2 a los carretones, y 1 a las carretas.

EL BANQUETE DE LA COLONIA ALEMANA AL MINISTRO SEÑOR IRARRAZAVAL

El banquete que la colonia alemana ofrecía ayer en la noche al Ministro de nuestro país en Alemania señor Alfredo Irarrázaval ha sido postergado a petición del señor Irarrázaval por encontrarse de duelo.

NOMBRAMIENTOS JUDICIALES

En la mañana de ayer fueron firmados por el Presidente de la República, los siguientes nombramientos judiciales: Ministro de la Corte de Apelaciones de Santiago, al señor Filidor Rodríguez; Ministro de la Corte de Valparaíso, señor Juan Bautista Ríos; Juez del Crimen de Talca, al señor Julio Villarroel; Promotor Fiscal de la misma ciudad, al señor Germán Stornner, y juez suplente de Coelemu, al señor Aníbal Rodríguez.

EN LA CANCILLERIA

NOMBRAMIENTOS DIPLOMATICOS Y COMISIONES AL EXTRANJERO

Secretario, adhonorem de la Legación de Chile en Panamá, se nombró al señor Carlos Edwards Vives.

—El doctor don Eugenio Suárez, ha sido designado para que represente a Chile en la Conferencia Internacional del Opio que se efectuará en Ginebra, en Noviembre próximo.

—Delegado ad-honorem a la Conferencia de Mujeres que se celebrará en Cristianía, se ha nombrado a la señora Blanca Authes de Bombal.

—Representante de Chile, ad-honorem, a la Conferencia Pan Pacífica de Conservas alimenticias que se celebrará en Honolulo en el mes de Julio, se ha nombrado al Sub-Administrador de la Casa de Orates, doctor don Jerónimo Letelier.

LIBERACION DE PORTE.—Se ha concedido liberación de porte para la correspondencia que se dirija o expida la Embajada que preside el representante italiano señor Giuriati.

EL NUEVO EDIFICIO DE LA CAJA DE AHORROS

TENDRA SESENTA METROS DE ALTURA Y EN EL SE CONSTRUIRAN ADEMAS DE LAS OFICINAS, DEPARTAMENTOS PARA ARRENDARLOS A SUS EMPLEADOS

La Municipalidad en su sesión de ayer, autorizó a la Caja de Ahorros para que construya un edificio de gran altura en un terreno que esta institución tiene en Agustinas esquina de Morandé.

Esta autorización ha debido hacerse en una forma especial, requiriendo un pronunciamiento de la Municipalidad, debido a que los reglamentos sobre construcción indican a los edificios una altura no superior a 25 metros.

EL NUEVO EDIFICIO TENDRA 60 METROS!

El nuevo edificio que construirá la Caja de Ahorros será, sin duda alguna, el más alto de todos los edificios de la ciudad, pues alcanzará a la no despreciable elevación de 60 metros y contará con 16 pisos.

Será un construcción de concreto armado y hecho conforme a los más modernos principios de edificación.

CASAS BARATAS

En este edificio se harán especialmente, además de las oficinas de la Caja, casas cómodas y baratas destinadas a ser arrendadas por cáno bajos a empleados de pequeña renta.

LA FORMACION DE "LA PATIÑO CONSOLIDADA

SE HALLAN PARALIZADAS LAS GESTIONES. — SE ESTUDIA EL PROBLEMA DE LOS FUERTES IMPUESTOS QUE GRAVARIAN A LA NUEVA CORPORACION EN CHILE.

Entre las grandes operaciones comerciales que últimamente han mantenido latente el interés en los círculos de los negocios, figura, en primer término, el proyecto de fusión de las empresas estañíferas Llallagua y Uncía, aquélla con domicilio legal en Chile y ésta radicada legalmente en Bolivia.

Esta fusión debe formar la nueva empresa denominada Patiño Consolidada, y sus capitales en conjunto, se estiman en no menos de tres y medio millones de libras esterlinas.

El proyecto de fusión consulta la radicación legal de la empresa en Chile, y con tal motivo ha surgido el problema de los fuertes impuestos que, según la ley chilena recientemente dictada, gravaría las utilidades sobre aquellos fabulosos capitales, y para resolver esta cuestión de tan vital importancia, ha sido preciso paralizar, entre tanto, las gestiones a fin de esudiarla y buscar una fórmula que concilie las conveniencias comerciales con los intereses económicos.

Según la ley chilena, la empresa estaría afecta a impuestos que alcanzarían a un 8 por ciento sobre las utilidades, que, unidos a los que deben pagarse en Bolivia en razón de estar radicada allá la explotación efectiva, suman valores muy altos. Reducida esta apreciación a cifras, la Patiño Consolidada debería pagar en Chile alrededor de 750.000 libras esterlinas por impuestos sobre la renta durante cinco años, que es el plazo básico de la negociación.

En cambio, si el asiento legal de la empresa se fija en Bolivia, esos impuestos sólo sumarían alrededor de ciento cincuenta mil libras esterlinas.

Como se ve, hay una diferencia muy apreciable que es lo que ha determinado la suspensión momentánea de las negociaciones hasta encontrar la fórmula que armonice los intereses de los accionistas con los fines que se han tenido en vista al proyectar la radicación en Chile.

ASOCIACION CRISTIANA FEMENINA

LA GRAN KERMESSE DE AYER. — SE REALIZA CON EXTRAORDINARIO BRILLO.

Con gran concurrencia y entusiasmo se llevó a cabo en la tarde de ayer la gran kermesse organizada por el directorio de la Asociación Cristiana Femenina con motivo de la inauguración de su nuevo local en Alameda 1850.

Los dos pisos del espléndido edificio se encontraban artísticamente engalanados luciendo un hermoso aspecto. En ellos se habían instalado diversas carpas donde se realizaban juegos de suerte y otras entretenciones que constituyeron un verdadero éxito.

Se verificó finalmente un espléndido número musical a cargo de conocidos artistas y también un programa bailable dirigido por el profesor señor Kaweski que mereció los más calurosos aplausos de la numerosa concurrencia que llenaba totalmente las diversas reparticiones del cómodo local.

Cerca de las 8 de la noche se retiraban los asistentes gratamente complacidos de la simpática fiesta.

¿LA DOBLE TARIFA TRANVIARIA NECESITA APROBACION DE LA CAMARA DE DIPUTADOS?

Nuestro colega "Los Tiempos" en su segunda edición de ayer, dió una interesante información sobre el contrato tranviario, y que ha sido objeto de los comentarios más diversos.

Según las noticias que hemos obtenido, los abogados de la Empresa de Tranvías habrían llegado a estimar hoy base legal para pensar que el contrato tranviario firmado entre la Municipalidad y la Empresa, no necesita de la aprobación de la Cámara de Diputados. Es decir, que con la sola aprobación del Senado, el contrato referido podría entrar en vigencia.

Hemos logrado saber, además, que en las últimas conferencias mantenidas por el gerente de la Empresa y algunos regidores, el señor Tonkin habría manifestado que la opinión de los abogados de la Compañía sería compartida por otros distinguidos profesionales.

PIDA VINO BENITEZ!

OPERARIAS

que sepan forradura cartonaje fino, necesitamos.

DELICIAS 3045

PRESTAMOS

Sobre muebles, pianos, victrolas, joyas y toda clase objetos.

SAN DIEGO 460—"EL AGUILA"

J-27

Se compran Caballos

para las policías fiscales, tipo de policía.

Los Miércoles de 9 a 12, en los corrales de la Brigada Central.

PAGO AL CONTADO.

No bote Ud. su sombrero

de paño, paja, pita, tongo o tarro de pelo, por viejo o usado que esté.

"MI SOMBRERERIA"

se lo transformará en uno completamente nuevo, **DE ULTIMA MODA**, y de linda presentación, no cobrando el trabajo si no queda al gusto de usted. **CALLE LIRA N.o 7**, al lado del Teatro Setiembre.

SOMBRERERO DIPLOMADO EN EUROPA.—Suc CASTRO 148, al lado de la Pastelería y Salón de Café Petit Olimpia.

NOTA.—No confundir "Mi Sombrerería" con casas similares, que dicen ser sucursales. La única es en Castro 148.

FUNDOS

Arriendo $ 68,000 EN PARRAL. 1,350 hectáreas regadas y 500 de faldeos y cerros. Especial para siembras, crianzas, lechería, etc. Agua sobrante, 67 hectáreas frutales. Buenas casas y edificios. Se arrienda con valiosa maquinaria, enseres y útiles.

$ 60,000, A 15 MINUTOS DE SANTIAGO. 316 hectáreas bien regadas. Apto para lechería, engordas y cultivos intensivos, quinta frutal, Silo. Espléndida casa y edificios.

$ 40,000 LADO ESTACION, EN RENAICO. 600 hectáreas regadas con ricos suelos profundos. Espléndida casa moderna y edificios necesarios.

VENDO $ 820,000, A UN PASO IMPORTANTES ESTACIONES RAMAL MELIPILLA. 400 hectáreas planas bien regadas y extensos faldeos y cerros pastosos, con monte. Suelos gruesos de gran val agrícola para plantas forrajeras, chacras, cebada, etc., 18 potreros, huertos frutales, álamos explotables, buenas casas con agrados modernos, teléfono y toda clase edificios. Deuda Caja Hipotecaria: $ 285,000. Propiedad acreditada e inmediata a Santiago, puerto San Antonio, tres balnearios etc.

$ 600,000, INMEDIATO A COLLIPULLI. 1,340 hectáreas planas, 20 regadas, 12 de viña, capa arable gruesa, de rica clase y de grandes rindes en cereales y chacras en vegas de alto valor, huerto frutal, casa cómoda, abrigada y valiosos edificios. Deuda hipotecaria: $ 230,000. Es uno de los mejores de la zona y abonándose $ 50,000 se entregaría en el acto con una siembra de 350 hectáreas de trigo y cebada.

$ 300,00 EN SAN JAVIER. 632 hectáreas bien regadas, 5 frutales en producción, con suelos especiales para siembras, crianzas y plantaciones, sobre todo frutales. Esparragueras, hortalizas. 40 cuadras entreboladas. Bien cerrado y divido. Muy buena casa con agrados y edificios necesarios.

ALFREDO TAGLE RADRIGUEZ

CATEDRAL 1137 ::: CASILLA 3132

LIQUIDACION TOTAL DE TODOS NUESTROS MODELOS IMPORTADOS EN SOMBREROS ADORNADOS HORMAS Y ADORNOS A PRECIO INFIMO

SOMBREROS ADORNADOS
MODELOS ELEGANTES
para señoras y niñas,
SALDADOS A
$ 39, $ 29, y
$ 19.

SOMBREROS ADORNADOS
MODELOS RICOS
Del más alto lujo,
PARA SEÑORAS,
SALDADOS DESDE
$ 65.

HORMAS DE FIELTRO
MODELOS TODOS DE NOVEDAD
Para señoras y niñas
$ 12.90, $ 7.90, y
$ 4.90

HORMAS DE TERCIOPELO Y FELPA
MODELOS DE ALTA ELEGANCIA
Para señoras y niñas
SALDADOS
$ 29.00 y
$ 25.

GALONES DE FANTASIA Y DE PASAMANERIA Y MOTIVOS PARA ADORNOS, el metro o la pieza, saldados a $ 3.00, $ 2.00 y $ 1.00.

EXCEPCIONAL: LANA INGLESA, DE 2 Y 4 HEBRAS, el madejón de 50 gramos, saldada a $ 1.50.

LA CASA DEL BUEN GUSTO

Casa Francesa

LA CASA DE LAS ELEGANCIAS

CAMPEONATO NAC. DE AJEDREZ

Premio Provincia de Santiago. El señor senador don Roberto Sánchez G. de la H. graciosamente a donado un premio que se disputará entre los inscritos en Santiago y don Belisario Troncoso para los inscritos en Bulnes y Yungay.

El campeón de 1896. En Abril 18 del presente año el señor Roberto Rengifo, solicitó su inscripción en el campeonato nacional y pidió se publicara el resultado del Campeonato Handicap de 1896 en que él se tituló campeón. El comité local acordó inscribirlo y publicar el acta y título de este campeón, a condición que jugase en el torneo actual. Efectuado el sorteo, le ha correspondido jugar con don CAMILO RENGIFO que se tituló tercero en dicho campeonato.

El señor Rengifo don Camilo se ha presentado a definir su partida, hemos esperado a don Roberto toda la semana y lo aguardaremos aún el Domingo de 5 1|2 a 8 1|2 P. M. En caso que no se presente quedará eliminado del Campeonato Nacional.

Asociación Nacional

PRO - ABARATAMIENTO DE LOS ARRIENDOS DE HABITACIONES

Se pone en conocimiento de los señores delegados recientemente elegidos correspondientes a las distintas comunas de Santiago, que hoy, a las 9.30 de la mañana, tendrá lugar la asamblea de delegados con el objeto de constituir la mesa directiva que regirá los destinos de la Asociación por el término de un año.

La mesa directiva se compondrá de tres presidentes, tres secretarios y dos tesoreros.

CULTO

JUBILEO CIRCULANTE

Junio, Domingo 15, último día en el Curato de la Santísima Trinidad. En la mañana, misa cantada y se conmemora el misterio más grande de la Religión Católica y Apostólica y queda todo el día expuesta S. Divina Majestad. En la tarde, rosario, letanías, salve, trisagio cantado, bendición al Santísimo Sacramento y reserva.

Evangelio de este día Domingo 15 de Junio S. Mateo. Jesús los manda a enseñar a todas las gentes, bautizándolas en el nombre del Padre y del Hijo y del Espíritu Santo.

Santos: La Santísima Trinidad, Modesto, Crescencia, mártires y Vito.

Basílica de la Merced, misas: 6, 7, 8, 9, 10 y 11.30. Se conmemora la gran fiesta de la Santísima Trinidad con misa cantada. Se reza el mes del Sagrado Corazón de Jesús y tiene lugar el retiro eucarístico.

Catedral, misas: 7.30, 9.15 a 12 y en todas con sermón, por ser el día de la Santísima Trinidad.

San Pedro, misa cantada y se conmemora el gran misterio de la Santísima Trinidad.

San Ignacio, misas: 5. 5.30, 6, 7, 8, 9, 10 q 11. Se conmemora el Misterio de la Santísima Trinidad y sermón. Rezo del mes del Sagrado Corazón de Jesús y permanecerá expuesta Su Divina Majestad. En la tarde, rosario, letanías, salve, trisagio cantando, bendición con el Santísimo Sacramen y sermón.

San Francisco: Por estar la Orden bajo la protección de la Santísima Trinidad, misas a las 6, 7, 8, 9, 10 y 11. Las prácticas acostumbradas anualmente en este día. En la tarde, rosario, letanías, salve, trisagio cantado, bendición con el Santísimo Sacramento y reserva.

En las Claras, Capuchinas y Monasterios franciscanos, tienen lugar las fiestas que conmemoran el Misterio de la Santísima Trinidad.

Novena al Santísimo Sacramento, se reza en los Curatos, Comunidades y Monasterios a la misma hora que en días anteriores y con igual solemnidad.

Santo Domingo, misas: 6, 7, 8, 9, 10 y 11. Se reza el mes del Sagrado Corazón de Jesús a la hora de costumbre. En la tarde, rosario, letanías, salve y trisagio cantado.

San Agustín, misas: 6, 7, 8, 9 y 10. Se reza el mes del Sagrado Corazón de Jesús en la misa de 10 A. M. y Su Divina Majestad expuesta bendición con el Santísimo Sacramento y reserva.

Orden 3.a de San Francisco, misa cantada con S. Divina Majestad expuesta, bendición con el Santísimo Sacramento y reserva. En la tarde las prácticas de estilo. En la noche, rosario, letanías y salve.

Capilla de la Vera Cruz, misas del Sagrado Corazón de Jesús. Se reza en la mañana a las 7.30 A. M., misa y rezo del mes. A las 9, habrá otra misa; y a las 5.45 P. M., rosario, letanías, salve, exposición con S. Divina Majestad, plática, reza de las preces del mes, bendición con el Santísimo Sacramento y reserva.

Curato de San Antonio (Carmen esquina de Maule). Continúa la novena a San Antonio de Padua. A las 8 P. M., rosario, letanías, salve, plática, exposición y bendición

BOY-SCOUTS

ACUERDOS DEL DIRECTORIO PROVINCIAL

1). Con motivo del fallecimiento del ex-Presidente de la institución, general Pinto Concha, las Brigadas deberán llevar luto, en acto scoutivo durante un mes, de acuerdo con el Reglamento N.o 3;

2). Concurrencia de las Brigadas a los funerales el día que se realicen, de acuerdo con la Orden del Día que dicte el Comisionado Provincial. Debiendo en esta ocasión las girls y scouts depositar flores en la tumba;

3). Invitar a los funerales a los miembros de los directorios Provincial y de Brigadas;

4). Comisionar al teniente-coronel, don Víctor Figueroa para que haga uso de la palabra en el sepelio, a nombre del Directorio Provincial.

5). Celebrar sesiones extraordinarias, con motivo del envío de la Delegación a Dinamarca, los días 16, 18 y 20 del presente.

LA NUEVA FEDERACION DE ESTUDIANTES

Con oportunidad hemos estado dando cuenta de las reuniones que han venido celebrando los presidentes de Centros Estudiantiles para llegar a un acuerdo respecto de una organización estudiantil dirigente. La labor de estas reuniones se ha visto coronada por un completo éxito, llegándose en la reunión del Lunes 9, a que asistieron la casi totalidad de presidentes de Centros, a tomar los acuerdos que se contemplan en el acta siguiente:

En Santiago de Chile, a nueve de Junio de 1924, se reunieron los presidentes de los Centros de Pedagogía, Bellas Artes, Ingeniería Civil, Farmacia, Agronomía, Dentística, Educación Física, Comercio, Conductores de Obras, Comité Reorganizador del Centro de Derecho y los candidatos a presidentes del Centro de Medicina, y acordaron:

1.o) Aceptar la idea de constituir una organización central estudiantil;

2.o) Realizar una Convención Estudiantil, cuyas bases y fecha serían resueltas por el organismo que indica el acuerdo siguiente;

3.o) Constituir un directorio provisional de la nueva Federación de Estudiantes;

4.o) Fijar como fecha de constitución de esta organización el día 21 del presente mes;

5.o) Someter estos acuerdos a la ratificación de las asambleas de los diversos centros estudiantiles, y

6.o) Encomendar el cumplimiento de estos acuerdos a un comité provisorio formado por los presidentes de Ingeniería Civil, Farmacia, Agronomía y don Víctor Alfonso.—(Firmado).— Iturra Carrilo, presidente del Centro de Pedagogía. — Santiago Ledermann R., presidente de Ingeniería Civil. —José Quiroga, presidente de Farmacia.— W. Parada, presidente de Agronomía.— Pedro Gandulfo, presidente de Dentística.— Víctor Seguel, presidente de Educación Física.— Raúl Smith, presidente de Comercio. — M. Fourdraine, presidente de Conductores de Obras —Guillermo Chandía, por el Centro de Medicina y L. Arís, por el Centro de Derecho.

LAS FIESTAS DE AYER EN LA ESCUELA NORMAL "JOSE A. NUÑEZ"

A LA VELADA DE LA TARDE ASISTIERON EL PRESIDENTE DE LA REPUBLICA, EL EMBAJADOR ARGENTINO Y AUTORIDADES DE LA ADMINISTRACION Y EDUCACION PUBLICAS

BRILLANTES DISCURSOS DEL PRESIDENTE DE LA REPUBLICA Y DEL EMBAJADOR ARGENTINO

Interesantes conceptos educacionales del Director de la Escuela Normal

La Escuela Normal "José Abelardo Núñez", celebró ayer en forma brillante el 82.o aniversario del comienzo de sus clases.

Los diversos puntos de los programas que habíamos anunciado, desarrollarían la Normal y Escuela Anexa de Aplicación, se realizaron correctamente.

A las 4 de la madrugada todos los alumnos del establecimiento dirigidos por una estudiantina, pasaron por los patios interiores a saludar con algunas serenatas al Director.

A las 4 P. M. se izó la gran bandera de la Escuela con la solemnidad acostumbrada.

A las 9.30 A. M. el profesor don Guillermo González dió en el aula una muy interesante conferencia. Hizo una reseña histórica de la Escuela, recordó a los directores, a los antiguos profesores y ex-alumnos distinguidos.

Poco después, de medio día, se efectuó el almuerzo con asistencia de todo el personal y de los alumnos.

Los profesores hicieron objeto durante él, de una cariñosa manifestación al ex-profesor de la Escuela, don Carlos Fredes, actual visitador del departamento de Victoria. El señor Fredes se retiró sólo hace algunos días del establecimiento, después de una labor de más de 25 años.

La investidura de la Brigada de Boy-Scouts Teniente Aviador Mery, dió lugar a una fiesta especial a la cual asistieron las familias de los niños de la Anexa, varias brigadas de boy-scouts y de girl-guides.

LA VELADA DE LA TARDE

El número más interesante del día fué la velada que comenzó poco después de las 5.30 de la tarde.

En la mesa de honor anotamos, entre otros, al Presidente de la República, Embajador de Argentina, Ministro de Instrucción, don Guillermo Labarca H.; vice-presidente del Consejo de Educación Primario, don Domingo Amunátegui; Director General de Educación, don Darío E. Salas; consejero de Educación, don Manuel Guzmán Maturana; director de la Escuela Normal, don Maximiliano Salas Marchant consejero de Instrucción, doctor Carlos Fernández Peña; visitador de Escuelas Normales, don Rómulo Peña.

LA PARTE ARTISTICA

Los coros a cuatro voces y dirigidos por el profesor don Humberto Allende, merecieron repetidos aplausos.

Claudio Arrau interpretó una fantasía de Chopin. Ante los insistentes aplausos de la concurrencia, ejecutó dos trozos más.

El anuncio de la declamación de Berta Singenman, fué recibido con un clamoroso aplauso para la artista. Recitó "El límite", de Carlos Ercasty; "De las propiedades de las dueñas chicas han", del Archipreste de Hita y "Los maderos de San Juan", de José Asunción Silva.

DISCURSO DEL VICE-PRESIDENTE DEL CONSEJO DE EDUCACION

El señor Domingo Amunátegui se refirió a las condiciones nacionales de la época en que se fundó la Escuela Normal de Santiago, e hizo interesantes observaciones respecto al rol social de las escuelas de antes y de las de hoy día. En especial se refirió a la responsabilidad de las funciones docentes y a las nuevas reformas que deben adoptarse antes que en otras partes en la Normal de Santiago.

DISERTACION DE UN EX-ALUMNO

Don Joaquín Cabezas, ex-alumno del establecimiento y actual director del Instituto de Educación física, en el momento señalado por el programa, desarrolló lo que podríamos llamar una charla. Hizo recuerdo de los tiempos en que era alumno de la Escuela y de varias anécdotas de aquellos años, como asimismo de las épocas en que ha viajado por el extranjero.

LA BANDERA ARGENTINA

Una comisión de alumnos hizo entrega al señor Embajador argentino de una hermosa bandera, obsequio para el Colegio "Domingo Faustino Sarmiento" de Buenos Aires.

El Embajador agradeció en un elocuente discurso. Recordó detalladamente la extraordinaria vida de Sarmiento, primer director de la Normal de Santiago. También tuvo frases especiales para la labor trascendental del maestro, a quien se debe "cariño y respeto, porque eso se traduce en gloria y amor a la patria".

EL DIRECTOR DE LA NORMAL

Don Maximiliano Salas Malbran, habló finalmente.

Después de recordar la labor de saneamiento y de los otros directores del establecimiento y de agradecer la presencia en la velada del Presidente de la República, del Embajador Argentino y de las numerosas personalidades asistentes, entre otras cosas dijo:

"Es motivo de júbilo para esta Escuela Normal conmemorar su aniversario en medio de las espectativas lisonjeras de un próximo mejoramiento de nuestra educación pública. Aún resuenan las declaraciones elocuentes de Su Excelencia el Presidente de la República en su último Mensaje dirigido al Congreso Nacional, que constituye un programa acabado de orientaciones educacionales y una promesa de cercana realización. La reforma de la ley sobre Educación Primaria Obligatoria que ha elaborado la Dirección General del ramo está destinada a elevar la Escuela Primaria a la categoría que le corresponde en una democracia. El funcionamiento del Congreso Pedagógico en Setiembre avivará en el profesorado y en la opinión pública el interés por los problemas pedagógicos. Una ley destinará en breve, $ 60.000,000 a la edificación escolar. Nuevos programas para las escuelas primarias, Normales entrarán en vigencia el próximo año. Tan felices augurios de mejores tiempos para la educación pública envuelven una intensificación de los deberes que corresponden a la Escuela Normal para apresurar su advenimiento.

No puede haber una democracia efectiva, madura, en elevado sentido de esta palabra, de Gobierno del pueblo por el pueblo y para el pueblo, sin un sistema de educación inspirado en su doctrina y ampliamente desarrolado. Ni puede haber un eficaz sistema de educación que se armonice con las tendencias sociales de respeto a la personalidad, por una parte, y de práctica de la acción concertada, la cooperación, la ayuda mutua, por otra, sin la formación de profesores capaces, como lo he dicho en alguna ocasión de enseñar a vivir y trabajar con otros y para otros, dignos de merecer el calificativo no ya de instructores de asignaturas, sino de profesores de civilización.

Por tal motivo, la Escuela Normal, a quien el país ha confiado la preparación de los maestros de las escuelas primarias es un verdadero organismo de la democracia: de su seno deben fluir nuevas corrientes de vida que penetran al hogar, la comunidad y las instituciones, y como savia generosa alimentar la riqueza material y la riqueza espiritual, ambas indispensables en la prosperidad de la Nación.

Los profesores que trabajamos en la Escuela Normal, sentimos la responsabilidad de servir a la juventud como debe ser servida, y dar al desenvolvimiento de la democracia, que nada ni nadie puede contener, la base necesaria de cultura e ideales, para que realice las esperanzas de justicia y bienestar colectivo que ciframos en ella. Anhelamos ser fieles a la confianza que Chile depositó en nosotros, al entregarnos la preparación del personal docente de las escuelas primarias; pero no bastan nuestros esfuerzos individuales para desempeñar nuestra misión en la forma que quisiéramos y que debemos. Por las complejidades de nuestra vida social, que inician otro período en la historia patria, por la intensa renovación educacional que agita al mundo, necesitamos estudiar los nuevos problemas que se nos presentan y expandir nuestra misión de maestros. Debemos aumentar nuestro tesoro de cultura intelectual, vibrar con más hondas palpitaciones emocionales ante las flores de vida que son los niños, tener más fuerza de penetración llegando hasta hombres y mujeres, haciéndoles comprender el drama de nuestra existencia social, vertiendo sobre ellos la luz purísima de la belleza moral, y comunicándoles la inspiración para vivir una vida significativa y hermosa como miembros del hogar y como ciudadanos de nuestra patria.

La educación moderna se vale de recursos que permite obtener transformaciones en los niños que antes fueron sólo quiméricos ensueños: biblioteca, laboratorio, talleres, jardinería, artes domésticas, actividades cívicas, campo de juegos. Con tales medios no es vana ilusión que pensemos que podemos tocar el alma del niño y hacer surgir de ella la belleza escondida de aspiraciones superiores; iluminarla para siempre con los reflejos de la simpatía humana, del afán de servicio, de la veneración por los valores eternos que enaltecen la vida.

Pero debemos aprender a manejar con acierto estos nuevos recursos que darán a la educación horizontes vestísimos y una potencia de transformación humana hasta aquí no soñada.

Creemos que honramos dignamente este aniversario glorioso si dejamos escapar de nuestros labios el anhelante empeño de querer servir mañana mejor que hoy, y de que la Nación contemple que las Escuelas Normales son centros vigorosos de formación de maestros tal como ella los reclama en esta hora presente de rápida evolución social, dotados de fervoroso entusiasmo por su deber de apreciación cálida de la solidaridad nacional de reconocimiento sincero de las solidaridad internacional."

EL PRESIDENTE DE LA REPUBLICA

El señor Alessandri, solicitado para que hablara por la concurrencia, en un breve discurso se refirió al éxito de la fiesta y los lazos de amistad que nos unen con la República de allende los Andes., y terminó esbozando un "¡Viva la República Argentina! ¡Viva la confraternidad chileno-argentina".

LA ASAMBLEA DE AYER DE PROFESORE

ACUERDOS TOMADOS POR LA ASOCIACION GENERAL PECTO A AYUDA PARA LA FAMILIA DEL PROFES SEÑOR GUERRA

En la tarde de ayer se verificó con gran asistencia una gran asamblea de profesores, patrocinada por la Agrupación Santiago, de la Asociación General de Profesores de Chile, para tratar sobre el auxilio que los profesores deben prestar a la familia del ex-profesor señor Daniel Guerra, que, como se ha dicho, es numerosa y quedó en la indigencia.

Se dió cuenta de los telegramas de condolencia recibidos por la Junta Ejecutiva, con motivo de la muerte del señor Guerra, en los cuales se ofrecen, también socorros a la familia.

Dichos telegramas proceden de las Agrupaciones de Peñaflor, San Fernando, Maipo, Valparaíso, Viña del Mar, Quillota, San Carlos, San Francisco de Limache, Rancagua, Valdivia, Antofagasta, Talagante, Concepción, Vichuquén, San Felipe, Requínoa, Rengo, Curicó, Puerto Montt, Marruan, Chillán, etc. Se leyeron, además, condolencias de las siguientes personas y corporaciones, algunas de las que ofrecen, asimismo, ayuda: Centro Social Valdiviano, Sociedad Fermín Vivaceta, Escuela N.o 216, señorita Virginia Gutiérrez, etc. Se dió cuenta, todavía, de numerosas solicitudes de admisión, de profesores que se incorporan a la Asociación como un homenaje al señor Guerra, que fué un apostol decidido pr la unión gremial, entre otras, las presentadas por la Escuela N.o 66, en que servía el extinto, y que ingresa en masa.

Ofrecida la palabra sobre el objeto de la reunión, la solicitó el señor Godoy, quien presentó el siguiente voto que fué aprobado por unanimidad:

La asamblea plena de profesores de Santiago, celebrada bajo los auspicios de la Asociación General de Profesores de Chile, en presencia de la muerte del meritorio profesor señor Daniel A. Guerra B., y considerando:

1.º Que su prematuro fallecimiento es una consecuencia de la tardanza con que se cancelan los sueldos, y de la miseria de éstos;

2.º Que la Escuela Nocturna en que servía el extinto contribuyó a precipitar el desenlace fatal, porque ella, a pesar de disponer de bastantes recursos obtenidos por subvención fiscal, se le explotaba más que en la escuela diurna, pagándosele un sueldo irrisorio; y

3.º Que su muerte deja en la indigencia y el más completo abandono a la viuda y seis pequeños hijos, la Asamblea acuerda:

1.º Protestar de la incuria de las autoridades gubernativas, al no cancelar regularmente los sueldos de los empleados civiles inferiores de la Administración;

2.o Declarar que la renta que percibe actualmente un profesor es inhumana e irracional, y no le permite satisfacer ninguna de sus necesidades;

3.º Denunciar los abusos que cometen las instituciones que perciben subvenciones fiscales o municipales para mantener escuelas nocturnas, muchas de las cuales lucran por este capítulo y explotan a los maestros que urgidos por la necesidad, sirven en ellas;

4.o Emprender una tena ña contra estas irregular trabajar por el mejoram nómico de los profesores d escuelas;

5.º Arrojar toda la respo dad del abandono y miseria deja a sus descendientes to, en los Poderes Públicos velan por la familia de lo sores fallecidos, ni les condiciones de economizar futuro; y

6.º Representar a las auto escolares y a la comisión por el Gobierno para que proyecto de Previsión Social vor del magisterio primario mal, su obligación de imp caracteres de urgencia cion y aprobación.

Respecto a la forma cómo dara a la familia del profe rra, considerando:

1.º Que el extinto por su dades en bien del Magisterio prometió la gratitud de

2.º Que la situación en a su numerosa familia es precaria; y

3.º Que en defecto de aux Estado, los profesores, a dedicó sus mejores energías el deber de velar por la su viuda e hijos, y mitigar te, siquiera, su desgracia, dó,

1.º Abrir una gran colecta adquirir una propiedad para milia y subvenir a sus nece

2.º Contribuír con un día do para los fines expresados;

3.º Incrementar estos fondos beneficios y donaciones;

4. Recordar a los profesores país el deber de ayudar a milia del malogrado profesor

5.º Encargar a la Asociación Profesores que vele por la ción de sus hijos, y les las mayores facilidades;

6.º Cerrar la colecta el 31 de to;

7.º Abrir una cuenta en la de Ahorros, para depositar las gaciones, a nombre de la ción General de Profesores;

8.º Comisionar a las sig personas para que organicen lecta, reciban las erogaciones bliquen periódicamente el mo to de fondos y atiendan a cesidades inmediatas de la fa señorita Emilia Bustamante, Victoria Muñoz, señores Rob dal, Eliseo Méndez, Andrés Santiago Teglas, Juan de la C Manuel Astudillo, Santiago y Diego Parraguez. Esta c se constituirá el Lunes a las M., en Rosas 1022.

9.º Volver a celebrar asam plena expirado el plazo para car la colecta, a fin de resultado y acordar lo que conveniente, sin perjuicio misión la convoque antes, si cesario.

Como un homenaje al extin asamblea acordó por unani instituír una romería a su en el aniversario de su muerte obtener de quien corresponda torización necesaria para que escuela N.o 66, en que servía ñor Guerra, se la bautice con nombre.

EJERCITO Y ARMADA

UN OBSEQUIO A LA COLONIA INGLESA

En la tarde de ayer se efectuó el acto de la entrega de la hélice de avión Tacna que la Dirección de la Fuerza Aérea obsequiaba a la colonia inglesa residente como una demostración del reconocimiento de la calidad de las máquinas en que se efectuó el raid aéreo a Tacna.

Este acto se realizó en el Club Inglés y a él concurrieron el Director de la Fuerza Aérea, general señor Luis Contreras, el director de la Escuela de Aviación, y demás jefes y oficiales de aviación.

Además se encontraba el Encargado de Negocios de Inglaterra, Mr. Grahn, y algunas distinguidas personalidades de la colonia inglesa residente.

En el momento oportuno el Director de los Servicios de Aviación, general señor Contreras Sotomayor en un brillante discurso hizo entrega de la hélice, recordando que el éxito de la gran jornada aérea al Norte se debía en gran parte a la calidad de las máquinas inglesas.

Contestó agradeciendo el valioso obsequio el Encargado de Negocios, Mr. Grahn, en elocuentes frases.

Damos a continuación el discurso de Mr. Grahn:

"General Contreras, general Altamirano, general Ramírez:

Es con sumo placer que, por la segunda vez desde que estoy en Santiago, me encuentro asociado con usted en una ceremonia para conmemorar las valientes hazañas de los aviadores de su patria y su coneoción con los nuestros.

En la primera ocasión, les deseamos "bon voyage", y éxito a la misión que estaba a punto de embarcarse para Inglaterra y al mismo tiempo saludamos a usted y sus valientes oficiales, recién vueltos de su espléndido raid hasta las provincias de Tacna y Arica y regreso a la capital.

Usted no olvidó que el raid se había efectuado en máquinas británicas, y a nosotros tampoco se nos olvidó que eran chilenos los que volaron en ellas, guiados por un distinguido militar chileno.

Es ahora para mí, un deber muy agradable el agradecerle, a nombre de la Comunidad Británica en Santiago, el hermoso obsequio que usted nos presenta de una hoja de la hélice del "Tacna". Con la fina dedicatoria con que viene grabada, en conmemoración de sus donantes, esta hoja ocupará un lugar de honor en el recinto de este club, para recordar a los británicos aquí presentes, como también, a los que vendrán en el futuro, los estrechos lazos de a que unen a Gran Bretaña y C

Nuestra comunidad ha sido acción: hemos surcado los vo·alo por los aires unidos época cuando la luz de la y de la civilización cubre el nosotros avanzamos con la de la exploración y aventura los lugares del peligro. ¡Chile rá su suerte el de ser explo como nosotros lo hemos sido fraternidad de nuestras nacio la camaradería de hombres que cen el peligro y la aventura; cierto que las futuras recom de la fortuna están en las ma aquellos, quienes frente al tienen la audacia para empren chos sublimes.

Aceptamos su obsequio con auspicio para nuestras dos

Espero que sus compatriotas brán llegado ya y que estarán dos con los míos.

Estoy seguro que ellos no desagradados de la bienvenida allá habrán recibido de los cos; y que, a esta hora, tambi brán tenido un cariñoso reci to de nuestras familias, de la les hablé la última vez, y un nos caluroso recibimiento compañeros de armas de ultra

EN BENEFICIO DE LOS VETERANOS

Se envió al Congreso un proyecto que modifica la ley de Junio del año en curso, que concede recompensas a los servidores de la campaña contra el Perú y Bolivia y y a sus familias.

Dicho proyecto es del tenor siguiente:

Proyecto de ley:

Artículo único. — Modifícase la ley N.o 4022 de 5 de Junio de 1924, en la siguiente forma:

a) Agrégase en el artículo 2.o, después de la palabra "servicios", la frase: "y los que se retiren en las mismas condiciones".

b) Sustitúyese el inciso 1.o del artículo 3.o, por los siguientes:

Las familias de los jefes, oficiales asimilados e individuos de tropa del Ejército, Armada y Guardia Nacional, movilizada, que se hubieren encontrado en alguna acción de guerra o en alguna de las expediciones a la tierra de las indicadas en el inciso 2.o del artículo 3.o, de la ley 1858, de 20 de Febrero de 1906, tendrán derecho a gozar de una pensión de montepío igual al doble de las que establece el artículo 2.o, transitorio de la ley N.o 2406, de 9 de Septiembre de 1010; pero si actualmente estuvieron en posesión de un montepío cedido en virtud de la ley de Diciembre de 1881, tendrán al doble de la pensión que

Las pensiones anuales correspondientes a las familias de los viduos de tropa serán:

Sub-Oficiales. . . . . . $

Soldados. . . . .

c) Agrégase al final del art 1.o transitorio: "y para fijar la tegoría de los asimilados, se rá como base el sueldo de que ban y su relación con el sueldo o más aproximado de los emple Ejército y Armada".

EL CAPITAN DE FRAGATA FRANCISCO NIETO.—Fué nombrado mayor general, del apostadero de Magallanes, y gobernador marítimo de Punta Arenas.

EL CAPITAN CARLOS ZAÑARTU. — Se le comisionó para que se traslade a Francia a las órdenes del Ministro de Chile, en ese país, a fin de que sea comandado en un regimiento en esa nación o en Italia.

Los restos del General Pinto

Por disposición de la Superioridad Militar, los restos del general Pinto Concha, que deben llegar mañana a Santiago, serán llevados al Estado Mayor General.

REINCORPORACION. — Fué reincorporado al Ejército el teniente Ramón Fuentes.

ESPECIALISTA DE AVIAC DE LA ARMADA. — Fueron dos los tenientes de Marina, co Burdeneix, Patricio Lynch y los Puga.

DIRECCION DE ARTILLERIA FORTIFICACIONES. — Fué nado a este Departamento el tán de corbeta, Luis Tello.

CARUSO
TETRAZZINI
RUFFO
PADEREWSKI

TODOS LOS ARTISTAS
MAS NOTABLES
Y DE VERDADERA
FAMA UNIVERSAL
CANTAN PARA LA
VICTROLA
¿No le merece confianza absoluta este privilegio que los genios musicales han otorgado a la "Victrola"?
¿Tiene Ud. una "Victrola"?
¿No?
Pues, Ud. está negándose un gran caudal de inagotable alegría y felicidad, cual es el poder escuchar cuando se desea la música de su agrado. Y no hay lugar a dudas que si hay algo que endulza la vida y la hace más atractiva, eso es la LA MUSICA.
PASE A VISITARNOS Y LE EXPLICAREMOS CUAN FACILMENTE PODEMOS ENTREGARLE UNA "VICTROLA" para su hogar.
CURPHEY y Cía. Ltda.
SANTIAGO. AHUMADA esquina AGUSTINAS
VALPARAISO ESMERALDA N.o 99 — BLANCO N.o 637

"UNIVERSAL"

ANILINA UNIVERSAL

Es el nombre de la mejor Anilina para teñir en casa, única que se garantiza no mancha; muchas cajas contienen un regalo. Encontrará en toda buena boti

EL GRAN CONCURSO HIPICO DE AYER

EL PREMIO CHAMPION STAKES LO OBTIENE EL TENIENTE GUILLERMO DEICHLER, DEL REGIMIENTO CAZADORES. – EL ADICTO MILITAR JAPONES, MAYOR S. KOFUJI, ALCANZA UNA LUCIDA VICTORIA.

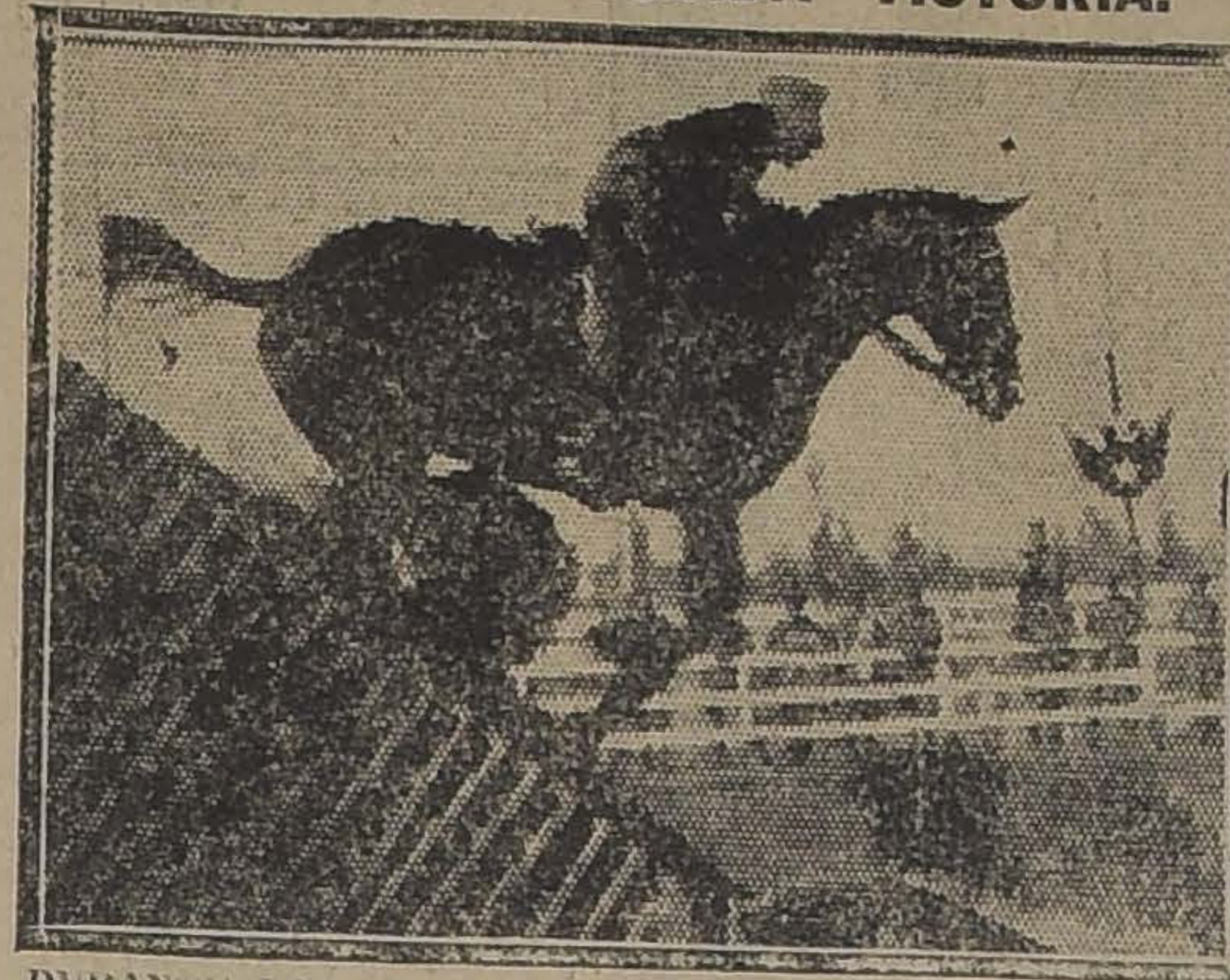

DURANTE LA BAJADA DEL PASO DE [illegible] CON VARA

Con un brillo extraordinario se verificó en la tarde de ayer en el Picadero de la Escuela de Caballería el Concurso Hípico que había organizado con todo celo el Club Sector Santiago.

El torneo se desarrolló en presencia de una numerosa y selecta concurrencia, destacándose la presencia de distinguidas damas, que atraídas por el hermoso día primaveral y las bondades del espectáculo, dieron un realce especial a la fiesta.

Entre las personalidades diplomáticas, civiles y militares concurrentes, anotamos al Excmo. señor Ministro del Japón y familia; señores Ernesto Barros Jarpa, Ramón Briones Luco, y Generales Altamirano, Dartnell, Ramírez Ortiz.

PRIMERA PRUEBA

Para oficiales de los Regimientos de Chile, montando caballos de propiedad fiscal o particular.

Intervinieron 40 oficiales.

Se produjo empate a cero faltas entre el capitán Amaro Pérez, de la E. de Caballería; teniente Guillermo Deichler, del Regimiento Cazadores; teniente José A. Correa, Julio Silva y Gabriel Rojas, de la E. de Caballería.

Se desempató con solo dos saltos: vertical y triple barrera.

Todos hicieron 4 faltas menos el teniente Correa, que hizo 2, clasificándose en el primer puesto, montando "Tordo".

Volvieron a desempatar entre los cuatro restantes, haciendo ahora el teniente Deichler dos faltas, cuatro los señores Silva y Rojas, quedando eliminado el capitán Pérez.

Quedó clasificado en el segundo puesto el teniente Deichler, montando "Brisa".

Para el tercer puesto volvieron a saltar los tenientes Julio Silva y Rojas, haciendo dos faltas el primero y cuatro faltas el segundo.

En consecuencia, el tercer puesto perteneció al teniente Silva, montando "Burco".

Debemos hacer especial mención de los tenientes Guillermo Garín, Alejandro Lazo, ayudante de la Escuela de Caballería y Benjamín Rodríguez, que hicieron solo una falta en el difícil recorrido y de los tenientes Humberto Fuenzalida y Domingo Videla, que obtuvieron dos faltas.

También vayan nuestros estímulos al mayor señor Enrique Deichler y el capitán Luis Cabrera, que dieron un ejemplo de entusiasmo ante sus subordinados, interviniendo a pesar de no tener opción a los primeros puestos, sino como un acto de verdadero deportismo.

SEGUNDA PRUEBA

Para socios civiles de los clubs de Paperchase, montando caballos de propiedad particular.

Se resolvió así:

1.o Roberto Correa, del Club Sector Santiago, en "Rhin", con 0 faltas.

2.o Nemesio Vicuña, del Santiago Hunt Club, en "Clarín", con 5 faltas.

3.o Adolfo Schlegel, del Deutcher Sporverein, en "Zocolona", con 7 faltas.

Mereció justificados aplausos el esfuerzo del representante del Club Sector, que en forma maestra salvó todos los obstáculo de un recorrido como jamás habíamos visto en competencias análogas en estos últimos tiempos. El señor Correa deeb perseverar para así obtener un sitio honroso en la equitación civil.

TERCERA URUEBA

Para oficiales superiores del Ejército y adictos militares extranjeros acreditados ante nuestro Gobierno.

Este concurso había despertado natural expectación por cuanto se realizaba por primera vez en Sur América.

Hicieron acto de presencia, el mayor Enrique Deichler, en "Veneno"; comandante Carlos Ibáñez, en "Zongo"; coronel Carlos Fernández, en "Vasco"; mayor Marmaduque Grove, en "Brisa"; comandante Bartolomé Blanche y mayor S. Kofuji, adicto militar japonés, en "Pijama".

La presentación reglamentaria, al son de los clarines de los picadores, fué saludada con grandes aplausos.

La concurrencia siguió con vivo interés el desarrollo del concurso, estimulando uno a uno a los distinguidos jefes que daban una demostración tan elocuente de valor y pericia en el difícil y arriesgado arte de la equitación, donde Chile tiene señalado un sitio honroso en el Continente.

En medio de la expectación general correspondió el turno al adicto militar japonés, rasgo de este distinguido diplomático que fué vivamente comentado.

El señor Kofuji, demostrando condiciones excepciones de valor, entereza y elegancia, salvó los seis obstáculos en forma brillante, obteniendo así el hermoso objeto de arte con que el Club Sector estimulaba al vencedor de la prueba de honor de la tarde.

La victoria del señor Kofuji fué compartida por toda la oficialidad allí presente, los cuales se acercaron a felicitar efusivamente al vencedor.

El segundo puesto perteneció al coronel señor Carlos Fernández, de la Brigada Combinada, con una falta, quien condujo magistralmente a "Vasco".

El tercer lugar le correspondió al mayor Grove, con tres faltas.

Los comandantes señores Ibáñez y Blanche, terminaron la jornada con 5 y 6 faltas, respectivamente.

EL PREMIO CHAMPION

Se dió término a la reunión con la clásica prueba entre los que obtuvieron lo stres primeros lugares en la primera y segunda prueba.

Los honores del triunfo correspondieron al representante del Regimiento Cazadores, teniente Guillermo Deichler, con dos faltas.

COMENTARIOS

El Concurso Hípico de ayer ha sido uno de los más hermosos de los verificados hasta la fecha en el país y constituye un hermoso triunfo y un timbre de orgullo para el Club Sector Santiago que lo organizó, en especial para su Directorio, presidido por uno de nuestros más aventajados cultores civiles, señor Ricardo Lémus Molinares.

Participaron en las distintas competencias un grupo selecto de militares y civiles, en un número no inferior a sesenta, demostrándose una vez más el grado de adelanto que hemos alcanzado en este aspecto de las actividades deportivas.

El picadero se presentó en condiciones insuperables. Todo se desarrolló en el más perfecto orden y nos complacemos en tributar nuestro aplauso más sincero al capitán Larraín, que se encargó del arreglo de la pista.

Ojalá que torneos de esta índole se verifiquen más seguido, ya que mediante ellos no sólo se cultiva el fomento de la equitación sino que se hace una preparación metólica y científica de nuestros jinetes llamados a representar a la patria en los concursos internacionales próximos, como por ejemplo, el que se realizará en Buenos Aires en el mes de Octubre próximo.

OTRO ESPLENDIDO SALTO

UNA INTERESANTE SEMANA

DE OFERTAS EN

MENAJE Y BAZAR

TODOS LOS ARTICULOS DE ESTOS DEPARTAMENTOS A PRECIOS REBAJADOS.

LOZA, CRISTALERIA, UTILES DE COCINA Y OTROS MUCHOS, TANTO PARA LOS MAS RICOS COMO PARA LOS MAS MODESTOS HOGARES. VEAN LAS GRANDES EXPOSICIONES DE NUESTRAS VIDRIERAS.

JUEGOS de copas, modelo liso, igual composición que el anterior, pero sin las copas de champagne; las 62 piezas, a
$ 59.50

JUEGOS para dulce, vidrio labrado, compuestos de una fuente y 12 platitos, a
$ 14.50

JUEGOS para crema o frutas al jugo, medio cristal labrado, compuesto de una fuente honda y 12 platitos, a
$ 29.50

COMPOTERAS de vidrios labrado, c|u.
$ 6.00

ENSALADERAS de vidrio labrado, c|u.
$ 6.00

MANTEQUILLERAS de vidrio labrado, c|u.
$ 3.60

SALERITOS de vidrio labrado, c|u.
$ 0.60

JUEGOS de cubiertos de alpaca gruesa, garantidos, inalterables, compuestos de: 12 cucharas, 12 tenedores y 12 cuchillos para mesa; 12 cucharas, 12 tenedores y 12 cuchillos para postre; 12 cucharitas para té y un cucharón para servir; el juego
$ 320.00

JUEGOS para té de bronce niquelado, compuestos de tetera, lechero, azucarero y bandeja, a
$ 65.00

BANDEJAS de metal niquelado, varios tamaños, desde
$ 2.55

MANTEQUILLERAS de vidrio labrado, con plato y tapa de metal niquelado, c|u.
$ 7.50

ACEITEROS de 2 frascos, c|u.
$ 12.00

ALCUZAS de metal niquelado, con 5 frascos, bonitos modelos, desde
$ 22.50

GALLETERAS de medio cristal y armazón de metal niquelado, a
$ 15.00

CENICEROS de cristal y metal niquelado, c|u.
$ 4.50

PANERAS de metal niquelado, c|u.
$ 5.70

COCKTAILERAS de aluminio,
$ 6.90

ARTICULOS DE BAZAR Y FANTASIA

JUEGOS para té, de plaqué, cuatro baños de plata, a
$ 195.00

JUEGOS de cubiertos de alpaca, compuestos de 12 cucharas, 12 tenedores, 12 cuchillos para mesa, 12 cucharas, 12 tenedores y 12 cuchillos para postre, 12 cucharas para té y un cucharón; las 85 piezas, a
$ 450.00

PLATOS de plaqué para botellas, c|u.
$ 5.70

PANERAS de plaqué, c|u.
$ 25.50

LOZA Y PORCELANA INGLESA

JUEGOS para mesa, semi-porcelana inglesa, compuestos de 83 piezas, completos, para 12 personas, decorados con flores gris plomo, todas las piezas con el borde festoneado, a
$ 285.00

JUEGOS para mesa, semi-porcelana inglesa, compuestos de 83 piezas para 12 personas decorados con un fileto de oro y una banda verde adornada con bonitos dibujos a
$ 300.00

JUEGOS para mesa, igual calidad y composición que los anteriores, modelo "Virginia", decorados con flores rosadas y modelo banda granate, ambos con filete de oro, a
$ 315.00

JUEGOS para mesa, la misma calidad y composición que los detallados anteriormente, en cinco modelos diferentes, todos con filete do oro, incluso el modelo guarda azul "Blue de Roi", a
$ 330.00

TAZAS de loza blanca inglesa "Espiga", para desayuno, c|u.
$ 1.65

TAZAS de loza blanca inglesa "Espiga", para te, c|u.
$ 1.50

TAZAS de loza blanca inglesa "Espiga", para café, c|u.
$ 1.45

PLATOS de loza blanca inglesa "Espiga", para sopa, c|u.
$ 1.75

PLATOS de loza blanca inglesa "Espiga", llanos, c|u.
$ 1.60

PLATOS de loza blanca inglesa "Espiga", para postre, c|u.
$ 1.40

TAZAS de loza blanca, apropiados para moldes, c|u.
$ 1.35

JUEGOS para crema o frutas al jugo, loza inglesa, bonitos decorados, en colores azul, café, verde y rosado, compuestos de 1 frutera honda y 12 platitos, a
$ 14.70

PLATOS de semi-porcelana inglesa, decorados con flores gris y plomo:

PARA sopa, c|u.
$ 2.65

LLANOS, c|u.
$ 2.25

PARA postre, c|u.
$ 1.80

TAZAS de semi-porcelana inglesa, decoradas con flores gris plomo:

PARA desayuno, c|u.
$ 2.65

PARA te, c|u.
$ 2.25

PARA café, c|u.
$ 1.85

JUEGOS lavatorio de loza inglesa blanca "Espiga", compuestos de palangana, jarro, basinica y una jabonera enlozada, a
$ 37.50

ARTICULOS PARA COCINA Y LIMPIEZA

OLLAS de hierro enlozado, importadas, color marrón, tamaño grande, $ 19.50; tamaño regular, a
$ 15.00

CACEROLAS de hierro enlozado, importadas, color marrón, tamaño grande, a $ 11.40; tamaño regular, a $ 7.50; tamaño chico, a
$ 3.60

TETERAS para agua, de hierro enlozado, importadas, color marrón, tamaño grande, a $ 13.50; tamaño regular, $ 10.50; tamaño chico, a
$ 9.00

CUCHARONES de hierro enlozado, importados, color marrón, a
$ 1.80

ASADERAS de hierro enlozado, tamaño 28 ctms., c|u.
$ 5.20

ASADERAS de aluminio, tamaño 28 ctms., a
$ 6.00

PALITAS de aluminio, para huevos, a
$ 1.90

BOLS para batir, de aluminio, c|u.
$ 6.90

CUCHILLOS pela papas, c|u.
$ 1.00

ESCOBITAS de acero para limpiar ollas, c|u.
$ 1.50

BATIDORES de alambre estañado, para huevos, a
$ 1.50

COLADORES para té, a
$ 1.20

COLADORES para caldo, a
$ 1.80

PALAS para friteras, c|u.
$ 1.20

ARCOS para platos, c|u.
$ 1.80

BANDEJAS de hierro estañado, desde
$ 1.50

PAÑOS para pisos, c|u.
$ 1.80

PAÑOS de franela, suaves, para limpiar muebles, c|u.
$ 0.90

JABON Sapolio "Magnifiqué", el pan
$ 1.05

JABON "Fulgor", tipo Sunlight, caja de 6 panes, a
$ 2.40

ARTICULOS DE MEDIO CRISTAL Y NIQUELADOS

JUEGOS de copas de medio cristal "Portieux", tallados, compuestos de: 12 copas para champagne, 12 para agua, 12 para vino tinto, 12 para vino blanco (verdes), 12 para oporto, 12 para licor, 1 botella y un jarro; las 74 piezas, a
$ 320.00

FUENTES redondas, aluminio, tamaño 31 ctms., c|u.
$ 6.90

SOPERAS de aluminio, desde
$ 10.50

ANAFES con mecha, varios modelos, desde
$ 3.00

TOSTADORES para pan, c|u.
$ 3.00

RALLADORES para nuez noscada, c|u.
$ 0.75

TIRABUZONES de acero, desde
$ 0.60

CUCHILLOS moldeadores para papas, c|u.
$ 1.50

ABRIDORES para ostras, a
$ 1.80

AGUAMANILES de plaqué, c|u
$ 15.00

MANTEQUILLERAS de plaqué, c|u.
$ 21.00

BOMBONERAS de plaqué y cristal, c|u.
$ 10.00

COMPOTERAS de plaqué, con interior de cristal, lindos modelos, c|u.
$ 60.00

ADEMAS TENEMOS A PRECIOS MUY CONVENIENTES MUCHOS OTROS OBJETOS APROPIADOS PARA REGALO, COMO SER: Floreros de porcelana "Doulton y Bavaria"; IMAGENES SAGRADAS, sobre placas de Oxic; Marcos de madera para retratos, figuras de biscuit y de porcelana de Sajonia; mármoles, terracotas, etc., etc.

GRAN REBAJA DE PIELES FINAS

En Confección Señoras, 3er. Piso y Garniturés, 1er. Piso

En Confección Señoras y Modas

SE HAN REBAJADO TODOS LOS MODELOS IMPORTADOS DE VESTIDOS, TRAJES, TAPADOS, CAPAS Y SOMBREROS ADORNADOS

ALGUNAS OCASIONES DE BLUSAS Y BATAS

DELANTALES de cintura, en colores y blancos, a
$ 4.90

DELANTALES con peto y tirantes, desde
$ 9.90

DELANTALES finos, fantasía (saldo), desde
$ 9.90

DELANTALES completos, en color, tela de hilo, a
$ 22.50

BLUSAS, punto tricot, pura lana, a
$ 29.50

BATAS, moletón de los Pirineos, a
$ 135.00

BLUSAS de seda, (saldo), desde
$ 49.00

BATAS en moletón de pura lana, artículo de mucho abrigo, desde
$ 59.00

Confección Señoras

Ofrece también a precios muy rebajados:

VESTIDOS en géneros de pura lana, gran variedad de gustos y colores, formas modernas, desde
$ 98.00

VESTIDOS en gabardina y sargas de pura lana, muy lindos gustos, para jovencitas, del 38 al 42, desde
$ 88.00

GATH & CHAVES

CASA BURGALAT

Huérfanos y Ahumada

EN VISPERAS DE INAUGURAR NUESTROS ENSANCHES Y PARA PERMITIRNOS LAS TRANSFORMACIONES

GRAN LIQUIDACION EXTRAORDINARIA

— EN —

BONETERIA

TODOS TALLES Y NUMEROS. — TODO GARANTIDO EN EL MAS PERFECTO ESTADO.

COMBINACIONES

COMBINACION pantalón jersey lana, bien escotados, sin mangas, todos tamaños . . . . . . $ 16.90

COMBINACION pantalón, jersey lana blanco, especial para bailes y teatro, con tirantes de cinta de seda, todos tamaños . . . . $ 19.80

COMBINACION pantalón, jersey de lana color natural y blanco, todos tamaños, precio de gran ocasión . . . . $ 19.80

COMBINACION pantalón, jersey lana, mangas cortas y largas, todos tamaños . . . . $ 24.80

COMBINACION pantalón, jersey de pura lana, muy buena clase, todos tamaños, $ 29.50 y $ 24.80

COMBINACION pantalón tricot de pura lana, tejido muy fino, forma bien escotada, todos tamaños . . . . $ 32.50

COMBINACION pantalón, jersey algodón, mangas cortas, adornos filete, muy buena clase, todos tamaños . . . . $ 16.90

COMBINACIONES refajo jersey blanco de pura lana, con tirantes de cinta y adornos de seda, bonitos modelos . . . . $ 47.50

CALZONES

CALZONES jersey de algodón, colores negro marino, celeste, rosa y blanco, todos tamaños, $ 7.90 y . . . . $ 4.75

CALZONES jersey de algodón, afranelados, saldo . . . . $ 9.50

CAMISETAS

CAMISETAS de algodón, mangas largas, colores celeste, rosa, blanco, $ 4.90 y . . . . . . $ 2.75

CAMISETAS de algodón, tricot muy elástico, para talles 50, 52, 54; ocasión única . . . . . . $ 14.90

BOLEROS

BOLEROS jersey algodón, muy buena clase, mangas largas y cortas, en celeste, rosa y blanco, $ 15.90, $ 9.80 y . . . . $ 7.90

BOLEROS jersey lana, mangas cortas; ocasión excepcional . . . . $ 11.80

BOLEROS de seda rosa, celeste y blancos; saldos mitad precio . . . . $ 28.50

REFAJOS

REFAJOS jersey algodón afranelados, 10.50 y $ 8.90

ROPA INTERIOR DE FRANELA

CAMISAS DORMIR, MATINEES, CALZONES, A PRECIOS DE OCASION

Ferrocarriles Transandinos

ADMINISTRACION UNIFICADA

Las tarifas de Pasajeros entre Los Andes y Mendoza, y vice-versa, tienen las siguientes rebajas:

VIAJES DE IDA Y REGRESO

	Porcentaje de rebaja en el Viaje de regreso	Validez del Boleto	renovable por
Pasajero de 1.a y 2.a clase	50%	2 meses	
Familias con minimum de cinco personas	60%	2 meses	(2 meses, pagando un recargo de 1% del importe total del viaje de ida y regreso)
Turistas con minimum de veinte personas	70%	1 mes	....
Excursionistas con minimum de 80 personas, debiendo viajar exclusivamente en los trenes especiales y en las fechas y condiciones que la Empresa fijará	80%	....	....

TRENES PULLMAN

El 13 de Febrero inició sus servicios el nuevo tren Pullman que corre entre Los Andes y Mendoza y vice-versa.

Todo pasajero premunido de un boleto internacional de primera clase puede ocupar un asiento en estos trenes pagando un suplemento equivalente al 30 o|o del importe de un boleto de primera clase de Los Andes a Mendoza o vice-versa.

En los viajes de regreso, los viajeros tienen en estos trenes las mismas rebajas acordadas para los trenes ordinarios en el importe del boleto de vuelta de primera clase, pero no en el recargo de 30 o|o.

Para mayores datos, ocurrir:

LOS ANDES.—CASILLA 66
J. H. White
Administrador General

SANTIAGO—MORANDE 29
Casilla 198
Ladislao Larraín L. Agente

EXPRESO VILLALONGA

Santiago, Agustinas 840.— Valparaíso, Blanco 939.— Los Andes

ANUARIO GENERAL
de la República de Chile

Administración: Sto. Domingo 1145

ADMINISTRATIVO	Direcciones de toda la Administración Pública.
COMERCIAL	Direcciones y avisos del alto comercio de toda la República.
INDUSTRIAL	Direcciones de las principales fábricas y establecimientos industriales del país.
Y AGRICOLA	Monografía de los principales fundos, viñas y planteles de instrucción agrícola.

NOTA.—También llevará la dirección de las principales casas comerciales europeas, como una obra de consulta internacional.

Rafael Vargas Prado CASILLA 1664 SANTIAGO

Auspiciado por el Supremo Gobierno

DEFUNCION

Ha fallecido la señorita

Esther Rouret Laurent.

Sus restos serán sepultados hoy privadamente, en el Cementerio General.

LA FAMILIA.

DEFUNCION

Habiendo fallecido mi querida esposa

Zoila Henríquez de Pirains

ruego a mis amigos se sirvan acompañar sus restos al Cementerio Católico mañana Lunes 16 del actual. El cortejo saldrá de su casa habitación, Maestranza N.o 134, a las 10 hs.

ROQUE PIRAINS.

DEFUNCION

Habiendo dejado de existir nuestro querido hijo, hermano y cuñado

Heriberto Barrera Iturrieta

rogamos a nuestros amigos se sirvan acompañar sus restos al Cementerio Católico, hoy Domingo 15 del presente, a las 4 P. M. El cortejo partirá desde su casa habitación, calle de Gálvez N.o 1237. Servicio que agradeceremos eternamente.

ELOISA I. v. DE BARRERA, AURISTELA BARRERA DE RODRIGUEZ Y GREGORIO RODRIGUEZ

DEFUNCION

Ha dejado de existir nuestro hermano

José Armando Prieto Ubilla

(Q. E. P. D.)

Rogamos a nuestros amigos se sirvan acompañar sus restos hoy a las 9.30, desde el Hospital San Juan de Dios al Cementerio General.

JUSTO, ALBERTO Y ALFREDO PRIETO U.

DEFUNCION

Ha fallecido don

Eustaquio Aguilera León

Sus restos serán conducidos al Cementerio Católico, hoy Domingo a las 11.30 A. M., desde Catedral 2103.

LA FAMILIA.

DEFUNCION

Ha dejado de existir nuestra querida e inolvidable madre, doña

María del Pilar González v. de Santis

Sus funerales se efectuarán hoy Domingo, a las 4 P. M., partiendo el cortejo de su casa habitación. Herrera 145.

LA FAMILIA.

IN MEMORIAM

Mañana Lunes, 16 de Junio, tercer aniversario del fallecimiento del señor don

Martín de la Calle,

se dirán misas por el descanso de su alma, a las 7 en los Sacramentinos y a las 10 en la Basílica de la Merced.

LA FAMILIA.

DEFUNCION

Habiendo fallecido mi hijo

Tulio Bravo Araned

ruego a mis amigos se sirvan acompañar sus restos al Cementerio General, saliendo el cortejo de la Iglesia del Hospital de San Juan de Dios hoy a las 10.30 A. M.

Fco. BRAVO CONTAD

DEFUNCION

Ha fallecido el 13 del presente la señorita

Clotilde Vernier Olivos

Sus restos fueron sepultados privadamente en el Cementerio Católico.

LA FAMILIA.

DEFUNCION

Habiendo dejado de existir nuestra idolatrada madre

Elvira Justiniano de Campusano

Rogamos a nuestros amigos se sirvan acompañar sus restos hoy al Cementerio Católico hoy Domingo 15, a las 3 P. M. El cortejo partirá de Hipódromo Chile 1037. Servicio que agradecerán sus hijos.

Barraca y Fábrica "LA REPÚBLICA"

DOMEYKO 2354
Entre Avenida España
y República

OFRECEN

PINO ARAUCARIA, todas dimensiones.
ROBLE PARA CONSTRUCCIONES, todas dimensiones.
FABRICACION DE PUERTAS, ventanas, zócalos y galerías.

LINGUE SECO en 1x10, 3x10, 2x10, 4x10.

MUEBLISTAS: LINGUE, RAULI y LAUREL, muy seco.
LISTONES MACHIHEMBRADOS para piso y cielo.
TORNEOS, RECORTES, MOLDURAS.
Despacho a provincias, por carros y al detalle.
PATAS DE ALAMO 3x3.

DESV.O ESCOBEDO
TELEFONO 182
Parque

CARROS PROPIOS — CASILLA 3081 — Comunidad [illegible] ESCOBEDO M.

LA EUROPEA

FABRICA DE PASTELES, CONFITES, CARAMELOS Y CHOCOLATES

— DE —

JUAN DE FRUTOS

Gran surtido en bombones, almendras confitadas y fruta cristalizada.
Turrón de Alicante.
Chocolate de todas clases y precios.
Dulce de membrillo, clase inmejorable.

ESPECIALIDAD DE LA CASA

Chocolate "Estilo Español" premiado con medalla de oro en la Exposición de Industrias de Santiago del año 1922

DELICIAS 2867—TELEFONO INGLES 304
(ESTACION)

CORREO 2 — SANTIAGO — CASILLA 4867

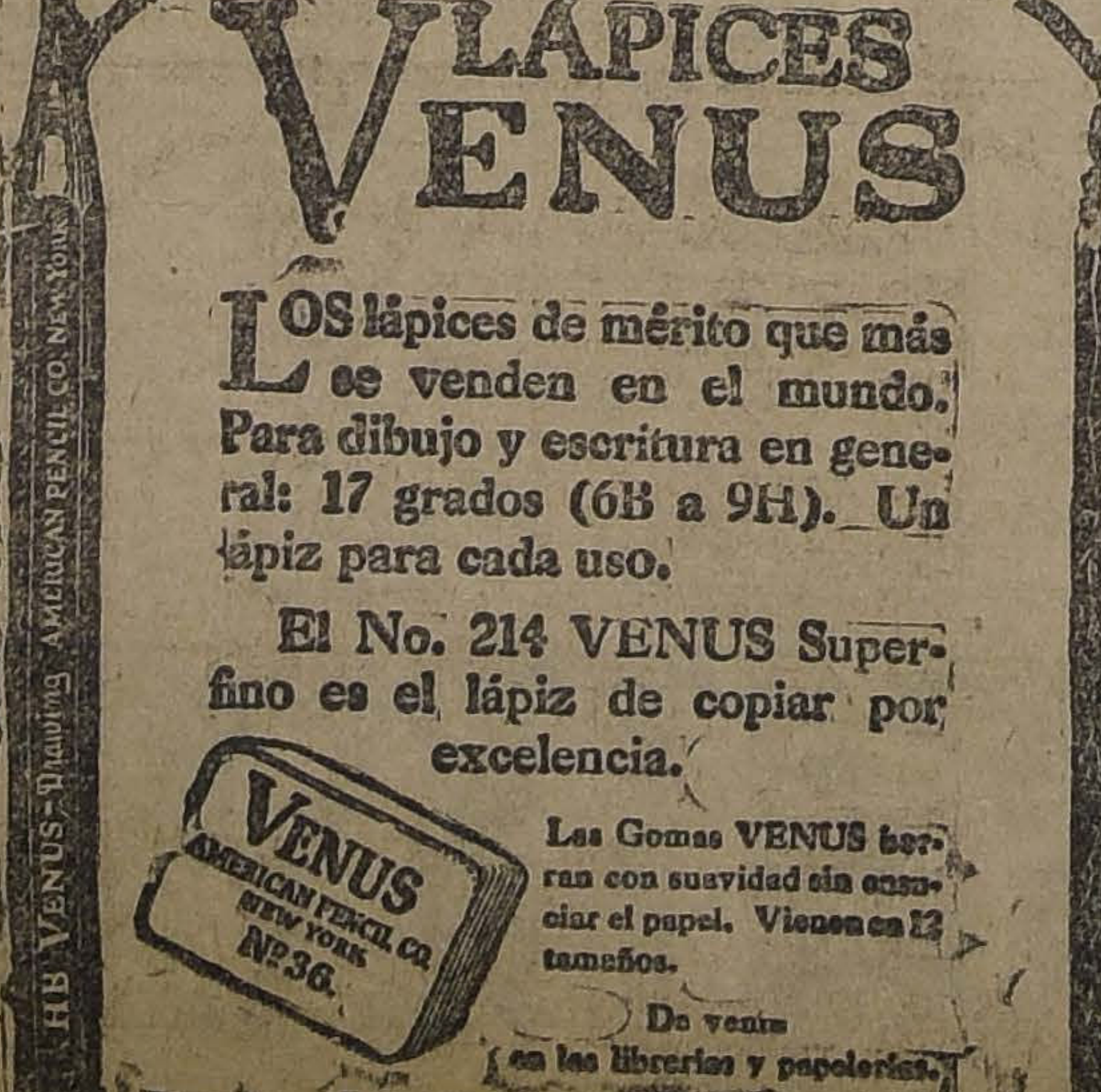
HB VENUS-Drawing AMERICAN PENCIL CO. NEW YORK
VENUS AMERICAN PENCIL CO NEW YORK Nº 36.

LÁPICES VENUS

LOS lápices de mérito que más se venden en el mundo. Para dibujo y escritura en general: 17 grados (6B a 9H). Un lápiz para cada uso.

El No. 214 VENUS Superfino es el lápiz de copiar por excelencia.

Las Gomas VENUS borran con suavidad sin ensuciar el papel. Vienen en 12 tamaños.

De venta en las librerías y papelerías.

American Lead Pencil Co. Nueva York, E. U.

Empleados necesito

Agentes para Santiago y provincia, muy honorables, ganarán sueldo y comisión, exíjese fianza efectiva $ 1,000 para responder valores en Santiago y en provincia, mayor cantidad. Tratar: SANTO DOMINGO 1145 de 10½ a 11½ y de 2 a 5 P. M.

EXPRESION DE GRACIAS

Damos las más expresivas gracias a cada una de las personas que se dignaron acompañar los restos de la señora

Laura Eyzaguirre de Soto

a su última morada.

LA FAMILIA

DEFUNCION

Ha dejado de existir nuestro querido hijo, hermano y cuñado, señor

Rómulo Salinas Donoso

Sus restos serán conducidos al Cementerio General, hoy Domingo a las 5 P. M., desde su casa habitación, Sotomayor 142.

LA FAMILIA.

TINTORERIA "LA SELECTA"

Tiñe en negro luto cualquiera clase de ropa hecha.

TERNOS	$ 14.00
TRAJES SASTRE . .	12.00
BATAS	10.00

Teñidos garantidos entregables en el día.

OFICINA

San Antonio No. 102
ESQUINA MONEDA
TALLERES: LAS ROSAS 2

EL HOMENAJE A PASTENE Y RONDIZZONI

LOS BUSTOS EN BRONCE DE ESTOS ILUSTRES JEFES SON DEDICADOS A LAS CIUDADES EN QUE NACIERON, PARMA Y GENOVA, Y SE ENTREGARAN AL EXCMO. EMBAJADOR EXTRAORDINARIO DE ITALIA, SEÑOR JUAN GIURIATI.

La Sociedad Científica de Chile viene preparando un gran homenaje y reivindicación histórica al Almirante Juan Bautista Pastene y al General Rondizzoni, que se llevará a efecto dentro del programa oficial de festejos que se ha confeccionado con motivo de la próxima llegada de la nave "Italia" y en honor del Embajador extraordinario de Italia y su distinguida comitiva.

GENERAL JOS E RONDIZZONI

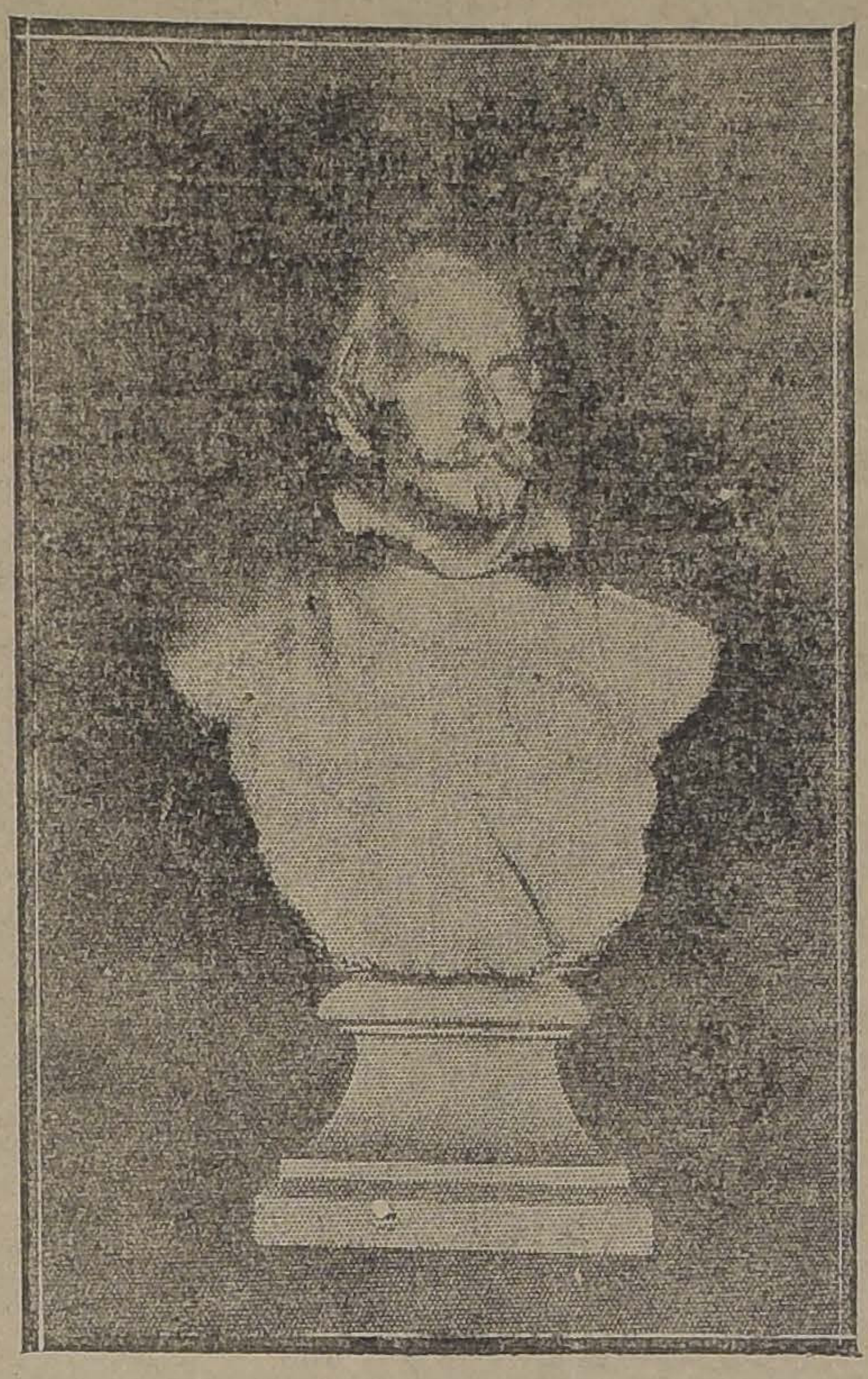

ALMIRANTE JUAN BAUTISTA PASTENE

El acto de homenaje a Pastene y Rondizzoni ha de alcanzar en esta ocasión una importancia especial, ya que el Excmo. señor Giuriati será el portador de los bustos de estos grandes jefes, destinados a las ciudades de Parma y de Génova, ciudades natales de Rondizzoni y Pastene. Se reivindica así históricamente a dos hijos de Italia que tuvieron en nuestro país una lucida actuación y que hasta hoy en día son casi desconocidos en su patria.

Es, por lo demás, un eslabón poderoso de confraternidad intelectual entre Italia y Chile, ya que este homenaje ha sido auspiciado por la más grande y prestigiosa de nuestras sociedades científicas retribuyendo de esta manera a la iniciativa italiana que levantó en Bolonia un monumento al avate Juan Ignacio Molina.

La Sociedad Científica de Chile, que es la institución que organiza este homenaje y reivindicación histórica, fué fundada el año 1891 con el concurso de un grupo de sabios franceses y lleva hasta la fecha realizados en el país ocho Congresos Científicos. Representa, pues, toda una tradición de conquistas científicas y reune en ella un núcleo selecto de hombres de ciencia, y de esta manera su iniciativa es un trasunto fiel de la intelectualidad de Chile.

Será este un acto de trascendencia americana, dada la magnífica acogida que ha tenido en países como Argentina, Paraguay, Uruguay y Colombia, que se han adherido por intermedio de sus instituciones más prestigiosas.

En Italia ha sido recibida la noticia con unánime aplauso y la Gazetta del Popolo, diario entre los primeros de ese país, ha encargado su representación en este homenaje al Comendador Piero Belli, que forma parte de la misión periodística a bordo de la nave "Italia".

El Comité Ejecutivo designado por la Sociedad Científica ha invitado en provincias a los cónsules e instituciones italianos al gran acto y sabemos que llegarán el día de realizarse importantes delegaciones de diversas partes del país.

En Valparaíso se ha manifestado especial interés por la realización de este homenaje y se ha sometido a la consideración de la Municipalidad del vecino puerto la confección de una copia del busto del fundador de esa ciudad, el Almirante Juan Bautista Pastene, para ser colocado en el Parque Italia.

La Alcaldía de Valparaíso, por su parte, se ha adherido al acto de reivindicación histórica a Pastene y Rondizzoni en la siguiente nota respuesta a la invitación que le enviara la Sociedad Científica de Chile:

"Tengo el honor de acusar recibo de su atenta nota, por la que se sirve poner en mi conocimiento que esa Sociedad prepara un solemne homenaje a los prohombres de nuestra patria, Almirante Juan Bautista Pastene y General José Rondizzoni, que se llevará a efecto con ocasión de la próxima visita de las personalidades que vienen a nuestro país a bordo de la nave "Italia'.

"Nada más grato para el subscrito que presentar a Ud., a nombre de la corporación que tengo la honra de presidir, su adhesión más entusiasta a esta bella y patriótica manifestación, que envuelve un justo y entusiasta homenaje de los hijos de nuestra tierra hacia dos de sus más grandes figuras históricas que constituyen un símbolo elocuente de la grandeza de la raza latina, y que tan íntimamente unidas están a la grandeza de nuestra propia patria.

"Con sentimientos de alta consideración, saluda atentamente a Ud.—(Firmado).— Aguayo, alcalde de Valparaíso."

Damos en esta misma información los bustos del Almirante Juan Bautista Pastene y del General Rondizzoni, que años atrás fueron modelados en yeso por los distinguidos escultores chilenos señores Simón González y Carlos Lagarrigue, respectivamente, y que se están ejecutando en bronce por los artífices italianos señores Tondi y Gilli.

DOS PALABRAS AL BELLO SEXO

Señoras y señoritas: No se desesperen ustedes por motivo de su salud; no se ocupen de los llamados "achaques de mujeres", pues en realidad existen menos de estos achaques de mujeres de lo que ustedes se imaginan. Cierto es que la mayoría de ustedes padecen, tarde o temprano, de dolores en la cintura y caderas, mal humor, desvelo, nerviosidad, cansancio; y muchas de ustedes de mareos, desvanecimientos y dolores de cabeza. Otras tienen dificultad con la vejiga, viéndose obligadas a vaciarla a cada momento, con frecuencia durante la noche, interrumpiendo así su descanso. Todo esto es innegable; pero, ¿qué hombre se atrevería a negar que él también padece de los síntomas que arriba indicamos? Y si los hombres sufren también de dichos síntomas, ¿vamos entonces a decir que ellos padecen achaques de mujeres? Esto sería ridículo. La verdad del caso es que la mayoría de los llamados "achaques de mujeres" son en realidad enfermedades de los riñones, y curándose los riñones, serían pocos o ninguno los "achaques" que quedarían. Los riñones están tan relacionados con todos los demás órganos del cuerpo, que cuando ellos están enfermos sufre todo el organismo. Señora o señorita, si es usted una víctima de los "achaques de mujeres", póngale atención a sus riñones y en poco tiempo será usted otra persona. Tome una medicina de reconocida eficacia, tome las Pastillas del Dr. Becker, para los riñones y vejiga. Bastará que las tome usted por algunas semanas. Otras señoras las han tomado ya con resultados satisfactorios. Su precio es módico. Los boticarios las venden y recomiendan.

"Mientras más pronto las tome, más ligero se curará".

6 Incendíos sofocados en sus co mienzos sin intervención de las bombas

os establecimientos amagados certifican con documentos que los siniestros han sido evitados por la acción de los Extinguidores MINIMAX

Tras de la interrupción natural, debida a la viscisitudes inherentes a toda conflagración, Alemania resurge ahora en el comercio mundial ocupando el puesto de avanzada que le corresponde en virtud de su esfuerzo e iniciativa.

Entre los innumerables artículos de manufactura germánica queremos ocuparnos ahora de uno que por sus características constituye un elemento de primera necesidad y un factor primordial en el desarrollo de la vida moderna.

Nos referimos al Extinguidor Minimax, cuyos resultados en los casos de incendio a través de los pocos años de experiencia, 20 apenas, un porcentaj casi increíble de siniestros evitados llegando el número de ellos a 50 mil, cifra debidamente controlada por la Gerencia de la Firma Constructora.

La idea principal puesta en práctica, en la delicada confección del artículo ha sido la de atacar el fuego en sus primeros momentos, lográndose pleno éxito en esta parte, pues el lanzamiento del líquido extinguidor es rapidísimo y el manejo del aparato sumamente fácil, al punto de poder usarlo un niño.

En lo que va corrido del pr sente mes, se han evitado 6 ince dios, y cábenos decir a este re pecto que nos hemos impues personalmente de los docume tos comprobatorios, certificad por los mismos establecimien amagados.

Ellos son los siguientes: La B rraca La Austral, en Valparaís donde alcanzó a quemarse par de la cocina, siendo sofocado fuego por los aparatos extingu dores.

No escapará al público la gr vedad de un siniestro en un est blecimiento lleno de materia a solutamente combustibles.

La Fábrica Nacional de Tejido en esta capital, donde alcanzó salvarse de una destrucción t tal, merced a la acción de 9 e tinguidores.

La Empresa "Zig-Zag" que certificado el hecho de haber si sofocados dos amagos, grac también al Extinguidor Minima

La Compañía de Telégrafo C mercial y dos establecimientos cuyos locales los siniestros h brían alcanzado gravísimas p porciones por guardarse allí quidos y materias inflamables

El Laboratorio Chile y el G rage Gladina, en la calle de Cie fuegos

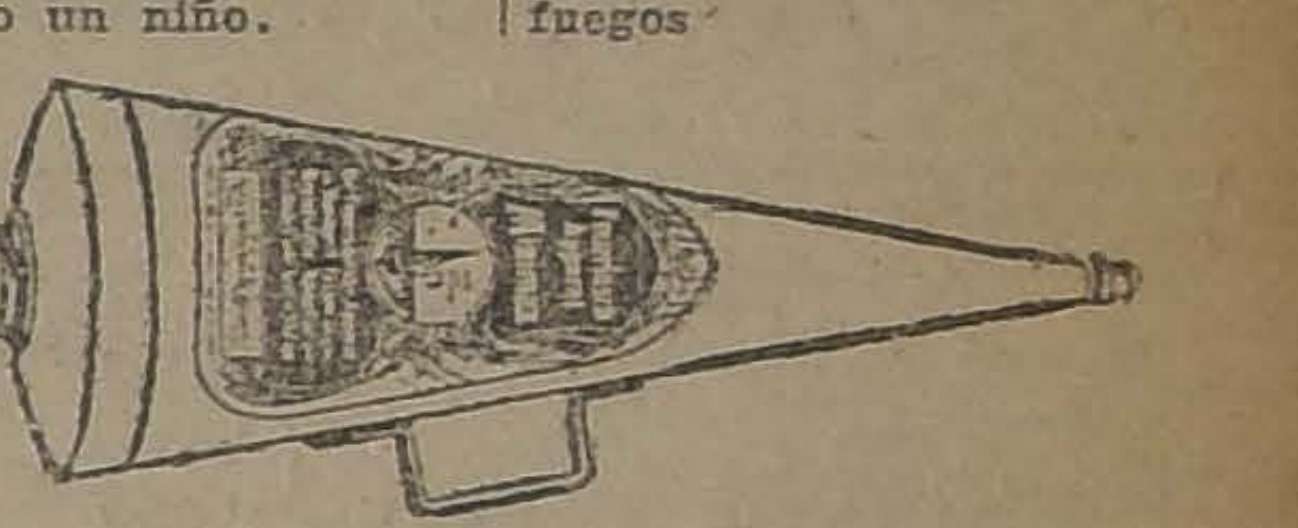

Para hacer funcionar el Extinguidor cuyo grabado publicamos, basta invertirlo y dar en la parte inferior un ligero golpe, lo que hace quebrarse el tubo interior que contiene el ácido sulfúrico y el bicarbonato, es decir los elementos extinguidores propiamente dichos.

La parte externa del aparato, ya da una idea de su consistencia; está hecha de acero laminado soldado al oxígeno y por lo demás es de un aspecto sencillo y buena presencia.

El chorro extinguidor alcanza una distancia de 10 a 20 metros y es de gran fuerza.

Demás está el análisis minucioso del Aparato Minimax, ya que él es bien conocido en nuestro país, pues son raros los establecimientos comerciales que no tengan varios de ellos como asimismo las casas particulares.

Como ya hemos dicho, se explica el auge alcanzado por el Extinguidor Minimax, en razón de su bondad, evidente y comprobada por casos concretos.

Citaremos algunos de ellos que causarán en nuestros lectores gran impresión, pues se trata de conocidos establecimientos y empresas de nuestra capital y ciudades vecinas que han escapado de graves siniestros con la aplicación del Minimax.

Como se ve, por los datos an riormente anotados, los elog que se hagan a los aparatos M nimax, que coloca en nuestro p la Firma Folh, no obedecen simple propaganda sino que s el reconocimiento de los gran y evidentes servicios que presta

Con respecto a su duració puede decirse que es casi cent naria, pues la carga de los á dos se mantiene en buen esta de conservación durante 25 añ

A este respecto cabe hac mención del caso de un estab cimiento de Concepción, la fir Luck y Cía. que llamó a un espec lista para hacer revisar un apara colocado quince años atrás, p diendo constatarse que éste se contraba en las mismas condic nes que a la fecha de su coloc ción.

Esta constituye también una las características principales aparato, pues otros de distin manufactura necesitan ser car dos cada seis meses.

Es justicia dejar constancia a tes de terminar, de la gran lab desarrollada en nuestro país p la firma Folch, importadora los Extinguidores Minimax, q mantiene técnicos especialistas diversos puntos para la revisi de los aparatos, que hacen gratu tamente como asimismo la rep sición de las cargas para las cu les no se exige mayor pago.

SE ARRIENDAN

TRES ESPLENDIDAS OFICINAS A LA CALLE EN TERCER PISO, EN EL EDIFICIO

HUERFANOS No 1153

con ascensor y toda clase de comodidades. A contar desde el 1.o de Julio próximo. Pueden arrendarse en conjunto o separadamente.

LOS AFAMADOS

productos de mi fabricación, como: Brûles, parfums y bibelots de porcelana, no faltan en ninguna casa elegante, y se pueden obtener donde nuestros exclusivos representantes, Casa Weil, Estado 354-64.

Robj

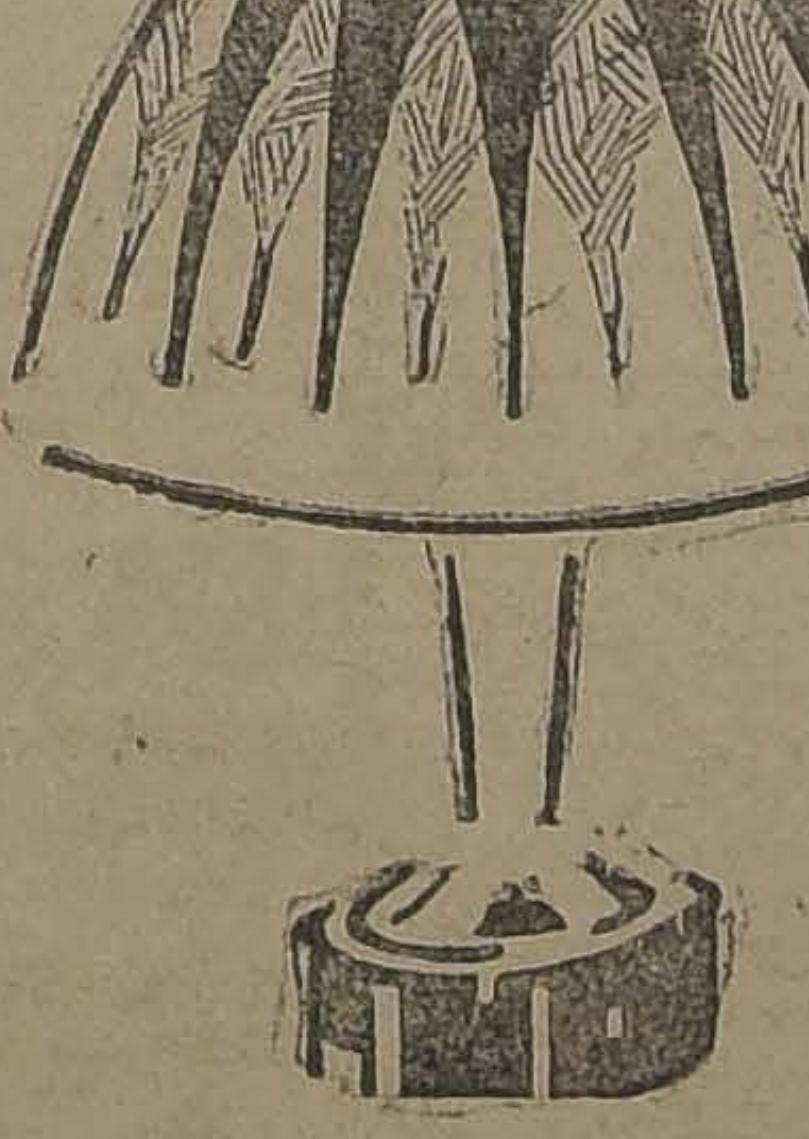

Chalecos
$ 32.00
BUFANDAS
$ 3.90
CAMISETAS
CALZONCILLOS
CALCETINES
MEDIAS DE FOOT-BALL
SWEATERS
PIJAMAS
GUANTES
POLAINAS
PARAGUAS
JERSEYS
PAÑUELOS
Etc.
EN LANA
EN SEDA
EN ALGODON
EN FRANELA
EN VIYELLA
EN PAÑO,

Matas y Cía.
ESTADO 78
ESTADO 381
AHUMADA 342
PUENTE 570

SEMILLA DE ALFALFA

DEL HUASCO, HIJA DE PROVENCE

Nueva cosecha recibió y ofrece entrega inmediata.

ALMACEN DE SEMILLAS
ex-Adolfo Billon
MORANDE 720

"PIDA VINO BENITEZ".

GONDOLA
BROCKWAY
POCO USO
garantida, tengo orden de
VENDER
Unión Americana 33

PROPIEDADES

Con deuda transferible de 30,000 pesos cada una a la Caja de Ahorros de Empleados Públicos. COPIAPO, entre Maestranza y Lira, construcción cal y ladrillo, 12 piezas, patio y huerto con 580 metros de terreno. Precio: 60,000 pesos. Av. del SALVADOR al llegar a Irarrázaval, frente cal y ladrillos, 10 piezas y arboleda, superficie: 820 cuadrados. Precio: $ 52,000. Además, 2 quintitas en San Bernardo y una en Renca.

Tratar:
OSCAR W. SIR
Teatinos 68 (interior D.) — Casilla 2454

BODEGAS

Se arriendan bodegas grandes y chicas, con desvío propio en Avenida Exposición.

Tratar:
Estado 250, Ofic. 1

NUECES

de la nueva cosecha, compro por lotes grandes o pequeños.

WERNER GEISSE
Av. Las Quintas 26. — Teléfono 3087. — Casilla 2048

ESPERAMOS SU ORDEN

Incluyéndonos sesenta centavos para remitirle el juego que nos indique de los que ha publicado "La Nación".

ESTUFAS
A GAS
A CARBON
A PARAFINA
Y ELECTRICAS
SALAMANDRAS A Carbón
OFRECEN
SANTIAGO WEBB & Co.
CASILLA 1767.—ESTADO 156-170.—TELEF. ING. 3176-3177

FABRICA DE JEJIDOS DE PUNTO
432 — SAN FRANCISCO — 432

Por conclusión de negocio liquido todas las existencias al costo hay:

Trajes tejidos enhuinchados ... $ 120.—
Chombas para señora ... $ 15.—
Paletóes para señora ... $ 50.—
Y varios otros artículos a la vista, precios extraordinarios.

Batitas para niñitas de 2 a 3 años ... $ 15.—
Batitas para niñitas de 4 a 6 años ... $ 20.—
Ternitos para niñitos de ... $ 25.—
Trajecitos y abrigos para niños, a $ 40, 50, 60, y ... $ 70.—

NOTA.— Se venden dos máquinas para tejer.
Lana c|u. $ 1,500. Y una máquina para tejer seda en $ 2,000.
Lana andaluza y partida marca "Cisne", el kilo a $ 60.—

Indispensable en toda buena mesa
ACEITE PANISELLO
El más puro, fino y exquisito importado a Chile.
PASSALACQUA y Cía.

AMPEONATO NAC. DE AJEDREZ

ORGANIZADO POR "LA NACION"

CORRESPONDENCIA

orteo de Santiago.— Los señores os nombres damos a continua n, deben presentarse a las ofici s de "La Nación", en los días de a semana de **5.30 a 8 P. M. y de a 12 P. M.**, a jugar sus elimina ias; se advierte que a los que no presen'en en un término pruden **serán eliminados** sin reclamo uno.

Publicamos los sorteados de esta nana, señores Alfredo González Salvador Masselli; don Gustavo wards Hall con Filiberto Montt mpusano; Tomás Astorga Barriga Ricardo Montt Videla; Manuel raga con Antonio Santibañez del o; Julio Dell'Orto con Ignacio ntecilla; Alberto Fontersbush con mberto Muñoz G.; don Alberto rrain Encina con Julio Tapia; Da l García con E. Jiménez; Antonio estek con Samuel Salcedo So ; **y de la primera categoría,** se es **Camilo Rengifo** con **Roberto ngifo;** don **José Rafael Echeve** con **Ernesto Bianchi Gundián; César Cordovez** con **Francisco nes Correa;** don **Pedro Charpín Federico Bencins;** don **José Do o** con **Teodoro Seeman.**

ORTEO DE SANTIAGO — Se da serie.— Hoy fueron sortea los señores Boio de Chesne, Car con Tejerina Mendreta Arturo, ñas R. Humberto con Vásquez S. los, Donoso U. Manuel, con Toro Emilio Beytía Aguirre Ramón, Vian González Daniel, Borges sen con Wodd J. S., Abel Mal ado con José Goldsmith. Brito Alfredo con Viancis Rodríguez Raúl, Boza Raúl con Vidal Oltra, Bischoff Carlos con Fernando Vives Rose Inunes, Antolisei Arnaldo con Villalba Recaredo, Pichardo Rogelio con Valenzuela Acevedo Pedro, Carbonell M. Ramón con Larraín Encina Renato, y los de la primera categoría, señores: **Víctor Vergara Salvo con Sergio Valenzuela, Guillermo Venturini con Jorge Sanhueza, Oscar Salvo con Zócimo Santa Cruz, Francisco Subercaseaux Aldunate con Alejandro Peroa y Mariano Castillo con Arturo M. Reed.**

Señor Roberto Rengifo. Se le notifica que se le espera el Jueves y Viernes de esta semana, de 6 a 8 1|2 P. M. para que juegue su eliminatoria con don Camilo Rengifo, en las oficinas de "a Nación", **el jugador que no se presente quedará de hecho eliminado.**

Santiago, 3.a Serie — Hernán Soewe con Guillermo Soza, Félix Jacoby con Florencio Larrea, Carlos Jiménez Chaparro con Humberto Rechiones. Bernard Hicken con Hugo Silva E., Guillermo Goldsmith con Oscar Sánchez, Emilio Morales del P. con Víctor Pimstein, Benjamín Contreras con Germán Monsalve, Luis Gómez A. con Samuel Rojas O., Alvaro Meléndez con Raúl Pinochet M., Abel Maldonado con Felipe Vuletich, Hernán Rodríguez V. con Alberto Salazar, Horacio Goldsmith con Marcial Martínez P.

A los señores D'ell Orto Prieto e Ignacio Fontecilla, se les avisa que les corresponde jugar los días Jueves, Viernes y Sábado de la presente semana, de 6 a 8 1|2 P. M., si no lo hicieran quedarán eliminados.

Manuel Manriquez, San Carlos.— Los no eliminados, señores Federico Blasser Benjamín Maturana, Rigoberto Contreras y Manuel Manríquez, pueden comenzar su rueda, anotándose los puntos; enviar fotografías del campeón, y si alguno de ésa, viene por acá autorizarlo para que les lleve el premio que tenemos a su disposición.

Hernán Bianchi Yáñez.—Talcahuano.— Apostadero Naval.— Que jueguen en rueda de dos partidas cada uno con los restantes cuatro los señores ingenieros de fragata: don Froilán López, Guillermo Troncoso y Arturo Young y Contador 2.o Alfredo Bañados.

Circulo de Ajedrez Escuela Normal de Victoria.— Sorteados los inscritos correspondió jugar a los señores Ricardo Barahona A. con Francisco Ortega M. Gutenberg C. Lagos con Maximiliano González, Juan D. Ramírez L. con Andrés Meline L. Armando Herrera P. con Pedro 2.o Acuña, Humberto Melgarejo con Demetrio Concha M., Calixto Contreras con César Colina L., Edison Lagos con Santiago Fernández, y Guillermo Mena S. con Pedro N. Vargas S.

Se ruega al Directorio nombrar los jueces árbitros y comunicar a ésta el resultado de la 1.a serie, eliminando a los que pierdan dos partidas o a los que no se presenten.

CIRCULO AJEDREZ DE VALPARAISO. — Sr. Valenzuela. — Sírvase agregar a la lista de inscritos a los señores Regner Andersen, Félix Echeverría, Luis A. Muñoz, Bruno Muñoz, Félix del Campo, Antonio Monteverde, Bruno Behrend y Bruno Freitag; que sorteados, correspondió jugar a los señores: Félix Echeverría con Bruno Muñoz, Antonio Monteverde con Bruno Behrend, Regner Andersen con Bruo Freitag y Luis Muñoz con Félix del Campo. Con los presentes damos por cerradas las inscripciones en esa ciudad y esperamos su aviso del resultado que vaya obteniéndose en las eliminatorias.

CENTRO ESTUDIANTES DE MEDICINA. — Jugada la primera rueda, y hechas las eliminatorias respectivas, correspondió jugar a los los nuevos sorteados como sigue: los señores Fernando Aguilera con Juan Córdoba, José Lagos con Jorge Oyarzún, Daniel Vial con Alberto Salleres, Antonio Bonacid con Walter Weldt, Enrique López con Angel Vidal, Luis Reyes, con Felipe Weinstein, Moisés López, con José Ortega, Marcos Chacones con Alberto Guzmán, Salomón Valenzuela con Juan Meredith, Israel Drapkin con Mario Alessandri.

CLUB SOCIAL DE SAN JAVIER. — Señor Yunge: celebramos la designación de los señores **Dr. Abel Fuentealba, Dr. Alberto Gaete, señor Osvaldo del Solar y Ricardo Yunge,** para el Comité del Campeonato de Ajedrez del departamento de Loncomilla. Respecto a la lista de jugadores hemos sorteado y correspondió jugar a los señores: Ernesto García con Luis Arellano, Marcial García con Alberto Gaete, Rolando Puelma con Osvaldo del Solar, Laureano Lillo con Adolfo Silva, Pedro Iborgaray con Manuel García, y Carlos Chávez con Ricardo Yunge. El señor Alfredo Illanes, que ha quedado sin pareja, arbitrará las primeras partidas debiendo jugar con el primero que elimine a su adversario o sustituir al que no se presente. Por correo de hoy se les remite Reglamento y formularios para cómputos.

SE ACUSARA CRIMINALMENTE A UN EX-CONSEJERO DE EMBAJADA

EL SEÑOR LUIS BALMACEDA FONTECILLA SE LA PRESENTADO COBRANDO JUDICIALMENTE AL FISCO 20 MIL PESOS ORO

"Los Tiempos", en su segunda edición de ayer, anticipa la noticia de que el ex-consejero de la Embajada de Chile en el Brasil, don Luis Balmaceda Fontecilla, se había presentado a la justicia ordinaria en contra del Fisco, cobrándole una suma superior a 20 mil pesos oro, que dice adeudársele por gratificaciones o asignaciones devengadas durante el tiempo que desempeñó el cargo de Encargado de Negocios de nuestro país en Río de Janeiro.

Notificado el Director del Tesoro de esta demanda, correspondió, en consecuencia, entrar a conocer al Consejo de Defensa Fiscal, corporación que envió un oficio al Ministerio de Relaciones Exteriores pidiéndole todos los antecedentes que habrán de servir para la defensa del Fisco.

El Canciller señor Galvarino Gallardo Nieto, remitió toda la documentación que existía en el Gobierno, incluso la comunicación de la Embajada en el Brasil, en la cual aparece detallada y comprobada la causa que indujo a esa Embajada a exigir al señor Balmaceda la renuncia inmediata de su cargo.

Como se sabe, los móviles que indujeron a nuestra representación diplomática en Río de Janeiro, para obrar de esta manera, fué que se sorprendió al señor Balmaceda en un contrabando en que intervinieron las autoridades brasileñas.

El plazo para contestar la demanda interpuesta por el señor Balmaceda, vence el 16 del presente.

El Ministro de Relaciones, al enviar la documentación acumulada en contra de la conducta funcionaria del señor Balmaceda ha recomendado al Presidente del Consejo de Defensa Fiscal, que es el Director del Tesoro, que ponga te el mayor interés en la defensa de los intereses del Fisco.

Termina la nota de la Cancillería, recomendando, se interponga una acción criminal en contra del señor Balmaceda, por los hechos a que nos hemos referido y que dieron por resultado su alejamiento inmediato de la Embajada en el Brasil.

MAÑANA 16

:: CON DOS PESOS ::

Puede usted obtener cualquiera de los siguientes premios

2 premios de 5,000 pesos
5 premios de 1,000 pesos
5 premios de 500 pesos
10 premios de 200 pesos
20 premios de 100 pesos
50 premios de 50 pesos
200 premios de 20 pesos
100 premios de 10 pesos

Sorteo del BONO

— DE —

DOS PESOS

Adquiera sus Bonos hoy mismo

HOY ABIERTO HASTA LAS 12 para dar facilidades a las personas que no puedan venir mañana

"LA PODEROSA" —:— TEATINOS 333

ARTEMIO GUTIERREZ Y CIA.

¡¡Constructores!!

Consulten nuestros precios por malla de alambre para estucos.

GRACE y Cía. (Chile) S. A.

HUERFANOS 1087

PANADEROS

Exijan que se les entregue siempre

SAL PUNTA DE LOBOS

la más pura y la más económica y la única sal premiada con Medalla de Oro y el Gran Diploma de Honor en la Exposición de Santiago del año 1922.

UNA CLASE PARA CADA USO

Sal granulada blanca tipo Liverpool
Sal de cocina
Sal para cueros
Sal en trozos
Sal molida fina para mesa

No contiene nitrito ni otras impurezas insalubres
PIDA EN TODOS LOS MEJORES ALMACENES Y BODEGAS

GRAHAM, ROWE & CO.

(UNICOS AGENTES)

Paltas a $ 2.40 kilo

y escogidas para regalo, a 4 pesos el kilo; limas a $ 1.50 el kilo, vende el

Depósito de Frutas de Naltagua

MAPOCHO 940

Gran Propiedad

SITUACION MUY CENTRAL

OPORTUNIDAD PARA INVERSION DE CAPITAL DE COMPAÑIAS DE SEGUROS U OTRAS INSTITUCIONES

PRECIO: $ 385,000

DEUDA BANCO HIPOTECARIO: $ 100,000. RENTA ANUAL: $ 40,000

Mayores datos en mi oficina:

HUERFANOS N.o 1153

—:— JOSE LUIS SILVA —:—

EL TRIUNFO INDISCUTIBLE

—: DE LAS :—

Odeolas Odeon y Thalia

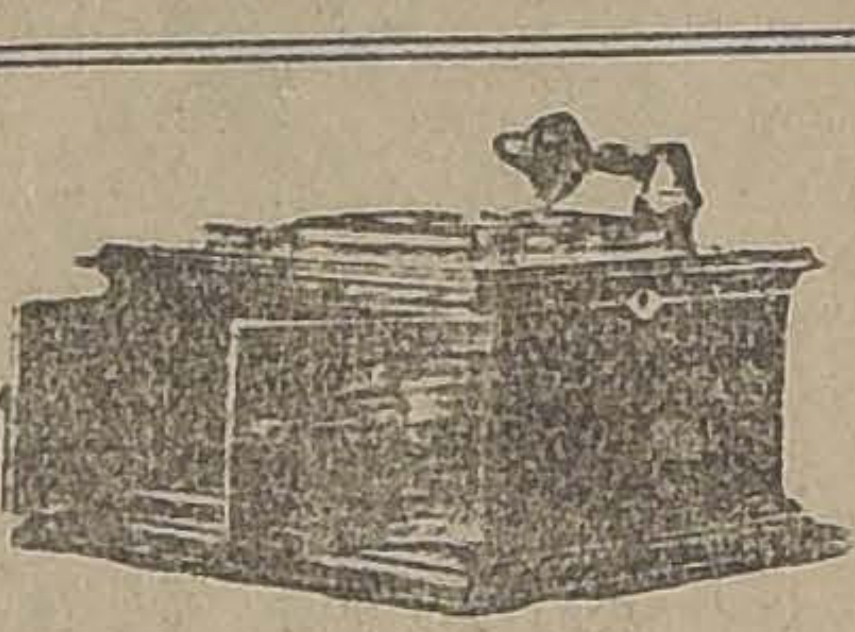

INSTRUMENTOS MUSICALES DE FABRICACION ALEMANA

El éxito obtenido por estas dos marcas, que han logrado ocupar un lugar preferente entre sus similares, se debe solamente a su insuperable calidad, sonoridad y corte elegante. Es la última palabra en el arte de la música.

Discos Odeonweske y Fonotipia son de una calidad superior, silenciosos, y su ejecución no ha sido superada por ninguna marca. Estos discos son de acreditadas fábricas europeas.

VISITENOS Y SE CONVENCERA

EXIJA LAS AGUJAS "AEGIR", ESPECIALES PARA BAILE POR SU GRAN SONORIDAD

—: IMPORTADORES :—

Augusto O. Böhme y Cía.

SANTIAGO. — CASILLA 1163

HUERFANOS 710, AL LLEGAR A CLARAS

NOTA.—Necesitamos Agentes activos en provincias que no estamos aún representados.

Gran Venta en nuestro Departamento de

MENAJE -

A precios sumamente reducidos

3er. PISO. — ASCENSORES

En Cristalería St. Lambert y Portieux

COPAS para champaña, jerez y oporto, desde $ 1.50 hasta $ 0.80
COPAS de color, pie alto, varios dibujos $ 4.50
VASOS "Cotes, venitiennes", para vino $ 0.80
BOTELLAS de mesa Portiex, $ 9.90 y $ 7.90
QUESERAS, Dulceras de 3 piezas, compoteras con pie, $ 14.90 y $ 12.90
UN SALDO de rabaneras y platillos para frutas al jugo, $ 2.90 y $ 2.50

En semi-porcelana y loza

JUEGOS de mesa, floreados, colores verde, azul y lacre, 83 piezas $ 189.00
JUEGOS de mesa, floreados, lindos dibujos, 83 piezas $ 350.00
PLATOS de semi-porcelana floreados, hondos, bajos y de postre, $ 1.80 y $ 1.60
TAZAS para desayuno y para té, $ 2.50, $ 2.25 y $ 1.50
ENSALADERAS blancas y floreadas, $ 5.25 y $ 2.25
JARROS LECHEROS de 1 1|2, 1 y 1|2 litro, $ 4.20, $ 2.90 y $ 1.90
TARROS PARA AZUCAR, café, arroz, etc. $ 4.75

En fierro enlozado

TETERAS PARA AGUA, color café, de 24 a 16 ctms., desde $ 13.50 a $ 9.50
OLLAS color café, con dos asas, de 28 a 20 ctms., desde $ 16.50 a $ 9.90
OLLAS color azul, con arco, de 26 a 14 ctms., desde $ 16.50 a $ 5.90
CACEROLAS color azul, con y sin tapa, de 22 a 14 ctms., desde desde $ 8.90 a $ 2.90
TETERAS para té y azucareras, $ 7.90 y $ 6.50
LAVATORIOS blancos, de 36 a 28 ctms., $ 5.50 y $ 3.70
SERVICIOS de lavatorios lisos y floreados, importados, 6 piezas, desde $ 105 a $ 55.00

En aluminio

OLLAS con dos asas, clase fuerte, de 30 a 14 ctms., desde $ 32 a $ 4.90
COLADORES con mango, de 22 a 14 ctms., desde $ 7.90 a $ 3.90
CACEROLAS sin tapa, clase firme, desde 20 a 14 ctms., desde $ 13.50 a $ 4.90
TETERAS para agua, en acero de aluminio, de 24 a 18 ctms., desde $ 35 hasta $ 26.50

En varios

TIRABUZONES automáticos y sencillos, $ 1.90, 0.90 y $ 0.50
ABRIDORES de latas $ 0.25
BANDEJAS niqueladas, redondas y ovaladas, de 36 a 20 ctms., desde $ 7.50 hasta $ 2.60
TRAMPAS para ratas $ 0.90
SALDO de azucareros, budineras, lecheros, paneras, porta-viandas, etc., en aluminio.
SALDO de jarros para lavatorios, coladores, moldes, cafeteras, teteras etc., en latón, a precios reducidísimos.

En licores

OFRECEMOS A PRECIOS EXCEPCIONALES

VERMOUTH Cinzano $ 6.60
GIN Y OPORTO $ 6.90
CACAO Y CURAZAO $ 7.90
RHUM "NEGRITA" y Coñac especial $ 14.50
WHISKY "Queen Mary $ 24.50

En Jabones

SUNLIGHT, legítimo, la caja de 3 barras de 2 panes, c|u. $ 3.75
JABON PROLIX, en escamas, para lavar encajes, artículos de lana y sederías. $ 1.60

Sólo por 3 días CASA FRANCESA Lunes Martes Miércoles

LA DECADENCIA DEL ARTE DE ESCRIBIR

SOBRE ESTE TEMA VERSO EL DISCURSO DEL R. P. RAIMUNDO MORALES, EN SU INCORPORACION A LA ACADEMIA CHILENA

CONTESTO AL PADRE MORALES EL DISTINGUIDO POETA DON FRANCISCO A. CONCHA CASTILLO

A LA GRAN SESION ACADEMICA DE AYER CONCURRE E LPRESIDENTE DE LA REPUBLICA Y CASI TODOS LOS MIEMBROS DE LA CORPORACION

LOS DISCURSOS DE AMBOS ACADEMICOS FUERON APLAUDIDOS CON ENTUSIASMO POR LA SELECTA CONCURRENCIA

Hermoso aspecto ofrecía ayer el paraninfo universitario con motivo de la recepción del nuevo miembro de la Academia Chilena, Reverendo Padre Raimundo Morales de la Orden Franciscana.

Tomaron colocación en la Mesa de Honor el Presidente de la República señor don Arturo Alessandri y casi todos los señores académicos.

Momentos después de las 4 de la tarde dió comienzo la lectura de su discurso el padre Morales, el cual versó sobre la decadencia del arte de escribir.

Constituyó la disertación del erudito religioso una pieza de verdadero mérito literario siendo aplaudidísimo al terminarla como asimismo en diversos pasajes de ella.

Comenzó el padre Morales según la costumbre en estos casos, haciendo un sentido panegírico de su antecesor el eminente filólogo don Manuel Antonio Román. Refiriéndose a su personalidad literaria dijo que el señor Román poseía lo que se llama un ingenio clásico, que es decir amigo del orden, de la claridad y lucidez, de lo regular y armónico, enemigo por ende de lo que Bello llama orgías de la imaginación.

A continuación hizo un análisis de su extensa labor deteniéndose principalmente en las brillantes traducciones que el señor Román hiciera de los antiguos, mencionando entre tras, la Gloria del Paraíso de San Pedro Damian y Los Tristes de Ovidio.

Terminó haciendo presente el valor que tiene para las letras nacionales los estudios de latín y el Diccionario de Chilenismo, uno de los principales trabajos del eminente escritor señor Román.

A continuación dió comienzo a su estudio sobre "La decadencia del arte de escribir", manifestando que señalaba como una de las causas primordiales de este fenémeno la precipitación. Escribir ligero, agregó, es lo mismo que escribir mal. Tal vez muchas obras hechas a la carrera resulten regularmente, pero en el orden literario no hay más que lo bueno y lo malo.

Reforzó este aserto analizando la personalidad de los grandes maestros de la antigüedad: Virgilio demoró siete años en componer los cuatro volúmenes de las "Giórgicas". Recordó en este mismo sentido a Horacio y después a Dante, que demoró treinta años en escribir "La Divina Comedia". No así en estos tiempos, en que se da más importancia a la cantidad que a la calidad, y en que la producción en general, y en especial la hispano americana, adolecen de apresuramiento y ligereza y de una como ansia de publicidad.

R. P. RAIMUNDO MORALES

A este vicio se agrega el de la mutua excesiva alabanza, que extravía el criterio de los lectores y fomenta la vanidad de los autores haciéndolos creer que sus obras son "el no hay más allá de la perfección literaria".

Se refirió a continuación a la manera de escribir la historia, anotando análogos defectos, que son los causantes de que nuestros autores nos hayan dado el cuerpo y no el alma de los hechos históricos.

De análoga manera se expresó acerca de la novela de estos últimos tiempos y de la poesía.

Analizó después la segunda causa de la decadencia en el arte de escribir, considerandola como tal a la ignorancia del idioma.

Estudió los orígenes de esta ignorancia y mencionó la del latín, padre del castellano; la falta de lectura de los clásicos, la creencia de los autores de que no deben emplearse palabras que el vulgo no entienda, la actitud de los mismos defensores del idioma: gramáticos, eruditos, filólogos que forman legión, que han hecho un tanto difícil el estudio de éste, y entre los cuales señala como principal culpable a Baralt, a quien faltó el saber necesario para realizar una obra de tanto aliento como es el Diccionario de Galicismos, publicado en 1855. Después de Baralt, el jesuita P. Juan Mir y Noguera ha tenido también alguna culpa, pues a pesar de ser profundo conocedor de los clásicos de los siglos XVI y XVII, tuvo un criterio no sólo estrecho, sino errado.

Terminó la pieza oratoria diciendo que si sus palabras fueron un tanto pesimistas, ello se debió a que al tratar de averiguar por qué ha decaído el arte de escribir, el optimismo no le servía, y dijo por último que creía que la bondad del auditorio para con su discurso no sería menor que la de don Enrique de Villena al referirse al primer libro que escribió don Ramón Vidal de Belasú: "Este Ramón por ser comenzador no habló cumplidamente".

EL DISCURSO DE DON FRANCISCO A. CONCHA Y CASTILLO

Contestó al discurso del padre Morales el académico señor Francisco A. Concha y Castillo, que hizo un elogio de su saber y de sus obras.

Se refirió el señor Concha y Castillo a sus condiciones de lingüista y crítico de acendrado gusto, a su emoción serena de poeta, al dominio cabal del idioma que se nota en todas sus obras. Recordó sus "Apuntes de Castellano", obra magna, todavía en comienzo y "Un barrido literario", de que es autor el padre Morales.

Recordo los fundamentos que tuvo el nuevo académico para referirse en su discurso de incorporación a la precipitación en componer y en escribir, que, unida a la veleidad juvenil, a la carencia de fundamentos y orientaciones estéticas, es motivo sobrado para explicar la decadencia literaria y aún artística de nuestro tiempo.

Volvamos al trato frecuente de los clásicos, antiguos y modernos, dijo el señor Concha y Castillo, y recuperaremos sin mayor trabajo los tesoros inexhaustos de la lengua, soterrados hoy por un aluvión de términos y frases extrañas y malsonantes; y finalmente, dirigiéndose al padre Morales, se expresó en estos términos.

Bienvenido sea al hogar de nuestra Academia este nuevo obrero, que llega con un bagaje de muy variadas disciplinas del entendimiento; pues el R. P. Raimundo Morales, sobre ser un prosista castizo como el que más, y poeta de elevada inspiración, es docto en ciencias sagradas y profanas, conocedor de distintas lenguas y literaturas, orador persuasivo, y crítico en quien la imparcialidad se auna y autoriza con su incontaminado gusto y su ingénito sentido de la belleza en materia literaria.

EN HONOR DEL NUEVO ACADEMICO

Con el objeto de rendir homenaje al nuevo académico, en breve se llevará a efecto en el Teatro de los Padres Franceses una hermosa sesión dedicada al R. P. Raimundo Morales.

Esta reunión promete adquirir los caracteres de un verdadero acontecimiento en el mundo intelectual santiaguino.

PIDA VINO BENITEZ"

LA 2.a EDICION DE "LOS TIEMPOS"

AYER APARECIO EL SEGUNDO NUMERO

El público, siempre ávido de noticias frescas y oportunas, deseoso de estar informado con la mayor rapidez, ha podido encontrar en la segunda edición las novedades de última hora en la forma concisa y completa que se requiere.

Así dimos ayer a las 7 de la tarde, entre otras noticias, el resultado de la votación sobre la elección de Santiago, producido en la Cámara de Diputados una hora y media antes; una relación de las sesiones de las Cámaras; la postergación de la solución de la crisis ministerial, hecho de alta trascendencia política; noticias hípicas producidas a las 4 de la tarde; y muchas otras informaciones del país y del extranjero recibidas hasta las 6 de la tarde.

La segunda edición de "Los Tiempos" se ha abierto paso y, por lo tanto, la mantendremos en virtud de la acogida benévola que se le ha dispensado.

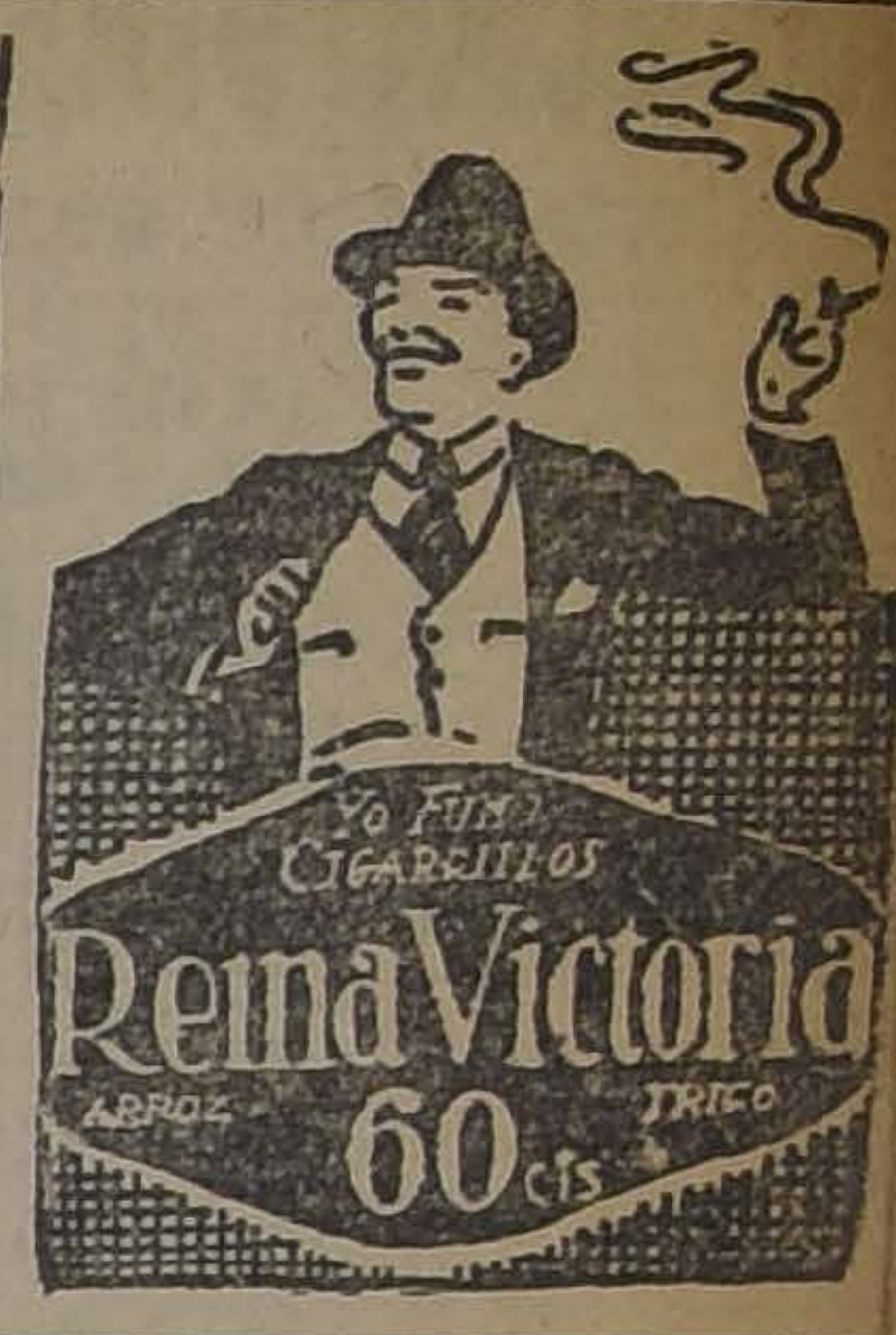

CAPOTILLO

trigo blanco, vendo diez mil colisas, puesto a domicilio.

Tratar:

DELICIAS 3494

SERVICIO METEOROLOGICO DE "LA NACION"

14 DE JUNIO DE 1924

OBSERVACIONES METEOROLOGICAS LOCALES

Presión atmosférica, m|m, a 0° y 45° lat, 7h., 718.0; 14h., 718.1; 21h., 719.0.

Humedad relativa o|o, 7h., 90 o|o; 14h., 47 o|o; 21h., 85 o|o.

Tensión del vapor de agua, m|m., 7h., 7,1; 14h., 6,8; 21h., 6,8.

Temperatura del aire, 0° C., 7h., 4,1; 14h., 13,2; 21h., 8,1.

Dirección del viento y grado Beaufort, 7h., S-1; 14h., SW-1; 21h., Calma.

Velocidad, metros por minuto, 7h., 100; 14h., 115; 21h., —.

Nebulosidad (décimos) y densidad, 7h., 10-1; 14h., 3-1; 21h., Desp.

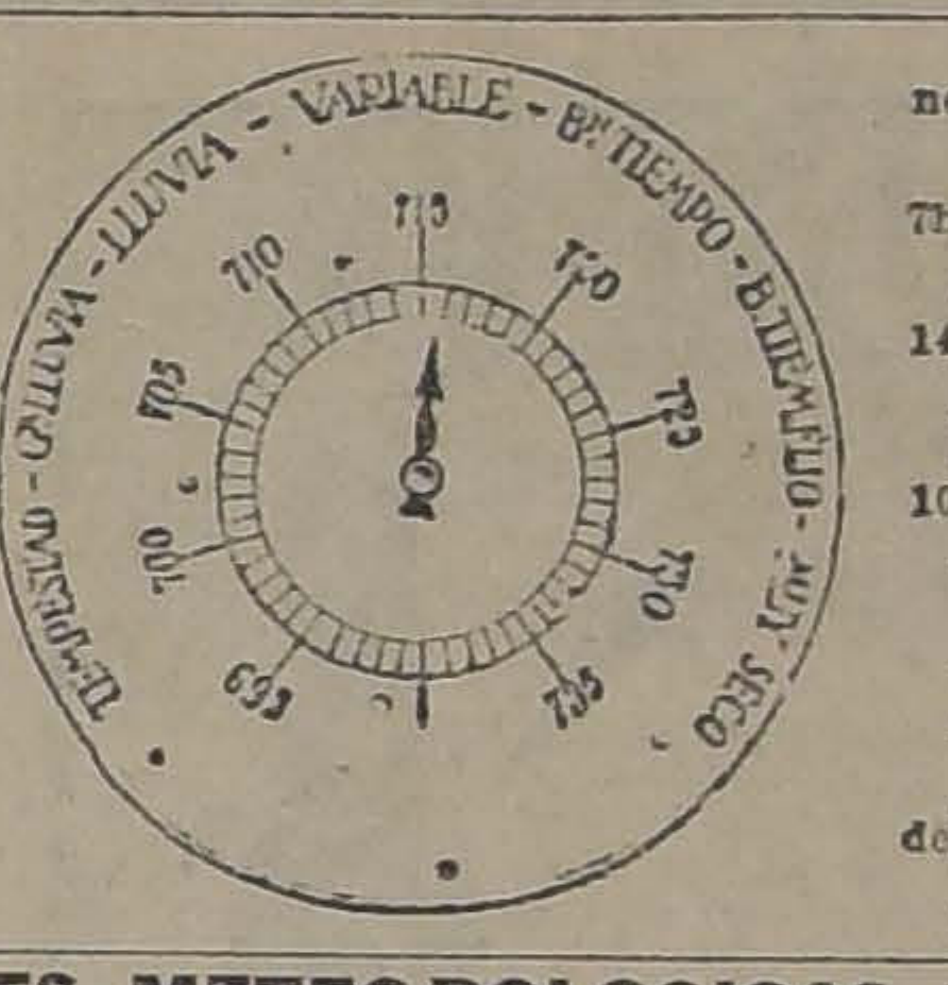

Tipo de nubes y dirección, 7h., neblina; 14h., Ci-Cu; 21h., —.

Visibilidad y titilación (de 0 a 4), 7h., —; 14h., 3; 21h., 4-4.

Temperatura del aire máxima, 14,0.

Temperatura del aire mínima, 3.5. Oscilación térmica en 24 horas, 10,5.

Viento dominante, SW.

Agua caída en 24 horas, 0,0mm.

Agua caída hasta la fecha, 33,8mm.

Agua caída hasta la misma fecha del año anterior, 50,3mm.

Hidrometeoros, neblina densa.

OBSERVACIONES METEOROLOGICAS GENERALES

MAL TIEMPO EN LAS PROVINCIAS DEL SUR.—TEMPORAL EN VALDIVIA.—LLUVIA DESDE CAUTIN A CHILOE.—NUBLADOS Y NEBLINAS.—TEMPERATURA FRIA.—HELADAS

PRESION ATMOSFERICA.— Una nueva depresión atmosférica ha principiado a afectar la región Austral del país en el día de ayer. Sin embargo, la influencia de esta depresión no ha sido tan considerable como la anterior, habiendo persistido hasta el momento el régimen de altas presiones de la Zona Central.

En la República Argentina existe un importante centro anti-ciclónico con máximum barométrico en Salta.

VIENTOS.—En las últimas horas de la tarde de ayer, se desencadenó un recio temporal de viento Norte en Valdivia, Llanquihue y Chiloé. Hasta la media noche, la violencia del viento seguía en aumento. En la región Central de nuestro país y en gran parte de Argentina han predominado los vientos del S. W.

TEMPERATURA.—La temperatura se ha manifestado fría durante el día de ayer, tanto en el Valle Central de nuestro país como en la Pampa Argentina; las mínimas con frecuencia han descendido bajo cero y las máximas, por lo general, no han excedido de 15 grados centígrados.

En la costa del Brasil, Uruguay y Paraguay la temperatura se ha manifestado moderada a pesar de existir un régimen de alta presión.

NEBULOSIDAD.— La nebulosidad ha disminuído considerablemente durante el día de ayer; amaneció con nublados y neblinas en la región comprendida entre Coquimbo y Colchagua; hubo Sol desde Talca a Cautín y permaneció todo el día nublado desde Valdivia al Sur. En la tarde se despejó en la Zona Central y aumentó la nebulosidad en el Sur. En la Argentina está nublado desde Río Negro a Puerto Madryn.

HIDROMETEOROS.— Desde ayer llueve con cierta intensidad en Cabo Raper, Isla Huafo, Chiloé, Llanquihue y Valdivia. En las últimas horas de la tarde se desencadenó un recio temporal en esta última ciudad.

En la costa de la Zona Central se han producido lloviznas parciales.

Ha habido intensas heladas en Bolivia, en la parte Norte de Argentina y en el Valle Central de nuestro país, entre Talca y Temuco.

ANUNCIOS METEOROLOGICOS

La depresión atmosférica afectará las provincias del Sur del país. — Buen tiempo en la Región Central

CARACTERES GENERALES DEL TIEMPO

La depresión atmosférica aparecida últimamente es de menores proporciones que la anterior, pero más violenta. Por esta causa el régimen ciclónico afectará solamente gran parte de la región Sur del país, pero tal vez no se extenderá hacia el Norte.

Habrá dos regímenes atmosféricos diferentes:

a) Buen tiempo en sus caracteres generales en la región Central, posiblemente nublados parciales o neblinas por la mañana, sobre todo en el litoral, temperatura algo fría y vientos dominantes del Sur.

b) Mal tiempo, con régimen ciclónico en las provincias del Sur del país; soplarán fuertes vientos del Norte; la temperatura se manifestará moderada y lloverá con intensidad.

En todo el litoral se observará gruesa marejada.

ANUNCIOS PARA LA ZONA NORTE

Habrá nublados, neblinas y lloviznas entre Caldera y Coquimbo.

Desde Taltal a Arica el buen tiempo continuará en sus caracteres generales.

La temperatura se manifestará relativamente moderada.

Predominarán los vientos del Sur-Oeste.

ANUNCIOS PARA LA ZONA CENTRAL

Habrá buen tiempo en sus caracteres generales en gran parte de la región Central.

Posiblemente se observen nublados o neblinas parciales por la mañana, especialmente hacia las regiones próximas a la costa.

Predominarán los vientos del Sur-Oeste, moderados en la tarde.

La temperatura será fría por la mañana y en la noche; durante la tarde el ambiente será moderado y posiblemente las máximas excederán de 20°.

ANUNCIOS PARA LA ZONA SUR

Habrá mal tiempo general en las provincias de la Zona Sur del país. Soplarán fuertes vientos del Norte en Arauco, Bío-Bío, Cautín, Valdivia, Llanquihue y Chiloé.

La temperatura se manifestará sensiblemente moderada.

La lluvia será general hasta la provincia de Arauco.

Nota.—Estos anuncios se publican simultáneamente en "El Correo de Valdivia".

ANUNCIOS PARA LA COSTA

Tal como lo hemos anunciado para las Zonas respectivas, en el litoral se observarán dos regímenes atmosféricos diferentes.

Buen tiempo en sus caracteres generales, con nublados y neblinas parciales que desaparecerán en el curso del día y vientos del Sur en la costa de la Zona Central.

Mal tiempo, con vientos del Norte, lluvia y recio oleaje en la costa de la Zona Sur.

MAREAS: Pleamar en Valparaíso, a las 8h. 0m. y a las 20h. 20m.

NOTA.—Estos anuncios se trasmiten por radiotelefonía a todo el país.

DR. HAIRS' ASTHMA-CURE

CURACION RADICAL Y EFECTIVA DEL

ASMA

CONCESIONARIO PARA CHILE: H. V. PRENTICE & Co.

A VENTA: Botica Porteña, Delicias 887; Botica Bentjerodt, Ahumada-Estado, esquina Plaza, y en todas las buenas Boticas.

Pida usted a CASILLA 1228, Santiago
el Folleto explicativo

BUFANDAS de LANA

DESDE $ 3.90

MATAS Y Cía.

Estado 78 - Estado 381 - Ahumada 342 - Puente 570

Banco Francés de Chile

EN LIQUIDACION

Por acuerdo de la Comisión Liquidadora de este Banco, desde el 25 del presente, se repartirá a los accionistas una primera cuota de treinta pesos ($ 30), a cuenta del valor de cada acción, la que será pagada en la oficina del Banco, Huérfanos N.o 854, contra exhibición del respectivo título.

Para los efectos del pago de las acciones nominativas de la Serie A., el Registro correspondiente permanecerá cerrado desde esta fecha hasta el 25 del presente.

Santiago, 15 de Junio de 1924.

LA COMISION LIQUIDADORA.

FABRICA NACIONAL DE COCHES PARA GUAGUAS, VELOCIPEDOS, AUTOS, ETC.

Arturo Prat 1840

Santiago

RAMON UTJES

Especialidad en tapicería, de cochecitos y capotas. Gran taller de niquelado, soldadura antógena, especialidad en piezas de aluminio delgado.

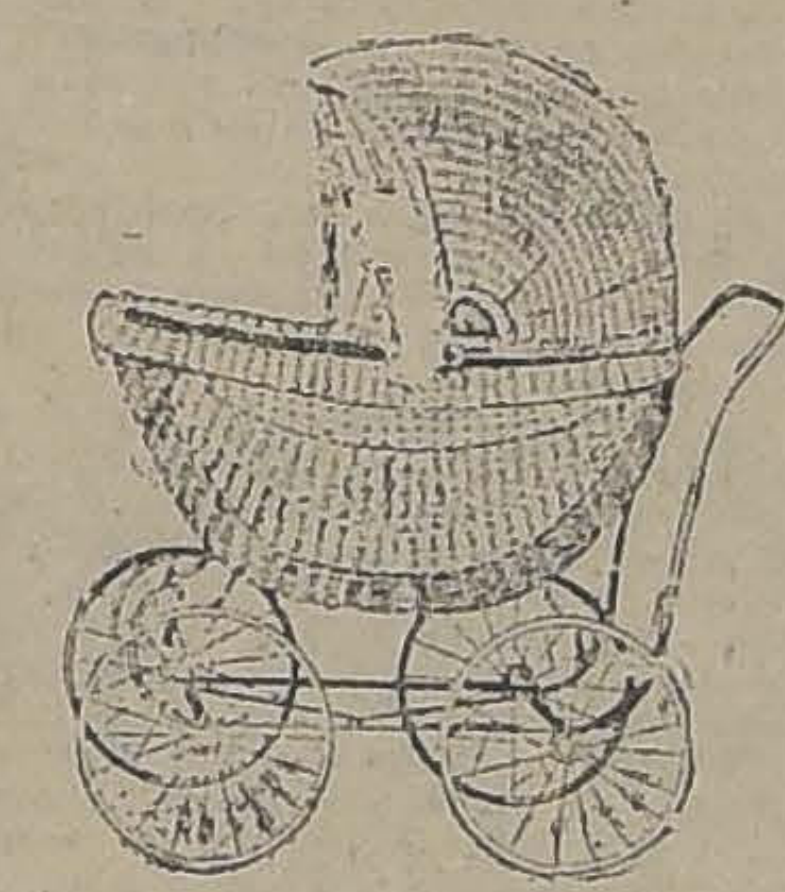

¡Calzado-Calzado!

SEÑORA: ¿DEBE RENOVAR SU CALZADO?

Compre el nuevo en la CASA RAGUE, que ha recibidos muy nuevos y lindos modelos.

Para caballeros tenemos un espléndido surtido de las mejores calidades y precios muy bajos, igualmente para jóvenes y niños.

CASA RAGUE. — PUENTE 624

NOTA.—Por estar recargados de calzado para jóvenes, durante este mes lo venderemos a menos del costo.

Sobretodos, Ternos de Vestón,
Pantalones Fantasía Trajes, Etc., Etc.

OFRECEMOS PARA MAÑANA LUNES, MARTES Y MIERCOLES, UN SURTIDO DE LO MAS MODERNO Y VARIADO, FABRICADOS EN CASIMIRES IMPORTADOS A PRECIOS SUMAMENTE VENTAJOSOS

PARA CABALLEROS

TERNOS VESTON, en casimires de fantasía, dibujos de última moda, muy rica clase, corte y hechura elegante.

$ 175.00 $ 149.00 $ 115.00 $ 98.00

TERNOS VESTON, en casimir azul, muy durable, corte de moda.

$ 175.00 $ 130.00 $ 115.00

TERNOS VESTON, en casimir negro, especiales para luto, hechura muy fina, clase buena.

$ 185.00 $ 149.00 $ 120.00

SOBRETODOS, en casimir inglés, dibujos de mucho gusto, con revés escocés, modelos cruzados de gran moda.

$ 200.00 $ 175.00 $ 150.00 $ 120.00

PANTALONES SOLOS, de casimir rayado muy rica clase, dibujos de mucha fantasía.

$ 65.00 $ 49.00 $ 39.00 $ 28.00

PARA JOVENES DE 13 A 17 AÑOS

TERNOS en casimir de fantasía, colores de moda, hechura fina.

$ 145.00 $ 125.00 $ 95.00 $ 85.00

TERNOS VESTON, en casimir azul muy durable, corte elegante.

$ 161.00 $ 116.00 $ 95.00

TERNOS en casimir negro, clase buena, especiales para luto.

$ 156.00 $ 116.00 $ 95.00

SOBRETODOS en casimir inglés, lindos dibujos, modelos cruzados, semi-entallado o raglán, hechura muy fina.

$ 150.00 $ 130.00 $ 105.00

PARA NIÑOS

TRAJES MODELO CAZADOR, en casimir de fantasía, colores de mucho gusto, formas de moda, de 5 a 15 años.

Cualquiera edad: $ 79.00 y $ 55.00

TRAJES MODELO CAZADOR, en casimir azul pura lana, hechura elegante, de 5 a 15 años.

Cualquiera edad: $ 79.00 y $ 55.00

SOBRETODOS MODELOS RAGLAN Y CORRIENTE, en casimir inglés, variedad en dibujos de moda, hechura muy fina, de 5 a 12 años.

Cualquiera edad: $ 88.00 y $ 65.00

PARA PRIMERA COMUNION, ofrecemos trajes modelo LUIS XV, en gabardina negra muy rica clase, a precios muy equitativos.

Los Grandes Almacenes de Emilio Delporte y Co.

BANDERA Esq. ROSAS

La misteriosa fuga de un ciudadano extrangero

SE HALLARIA EN BUENOS AIRES, DESPUES DE HABER VERIFICADO ESTAFAS EN SANTIAGO POR MAS DE 60,000 PESOS

LA PREFECTURA DE POLICIA TENDRIA YA CONOCIMIENTO DE ESTE HECHO, QUE LE HABRIA SIDO DENUNCIADO POR LA CASA GARCIA

Se halla en conocimiento de algu- s funcionarios policiales el denun- hecho en contra de un ciudadano tranjero que recién se ha fugado país dejando deudas por valor de s de 60,000 pesos.

Según las informaciones que hemos dido adquirir, el denuncio se refie- a la desaparición inesperada de dney Ancker, domiciliado en San- go, en Delicias N.o 381, y que ha lo descubierta por la casa García, ablecida en Alameda esquina Av. paña.

Ancker, había pedido mercaderías r valor de $ 10,000 a la casa cita- y como no apareciera a cance- la a pesar de las cartas que se remitieron, los señores García ini- ron algunas investigaciones para con el paradero del deudor.

Pero se encontraron con la desagradable noticia de que la casa donde residía, se hallaba cerrada y que cuantos pasos daban por dar con Ancker eran perdidos.

En esta situación la Casa García solicitó los servicios de una oficina de informaciones, la que pudo establecer los siguientes hechos que, como decimos, fueron puestos ayer en conocimiento del señor Prefecto de Policía don Carlos Dinator.

Ancker se encontraba en esta ciudad desde hacía algún tiempo, y residía en la casa que es de propiedad del mayor señor Gómez Solar, quien se la dió en arriendo.

A este mismo jefe de Ejército le habría comprado el menaje de casa, dando al contado la suma de diez mil pesos y ofreciendo el resto en letras.

Desde entonces empezó a pedir mercaderías en diversas casas comerciales, pagando parte al contado y el resto a plazo.

La investigación que se ha hecho alrededor de su persona, permiten asegurar que en estos últimos días adeudaba las siguientes sumas: A Fratelli Castagneto, $ 8.000; García, $ 10.000; Alfredo Selles, Delicias 1309, $ 4.500; Peletería Inglesa, 2.500 pesos; Aguiló, Casa Francesa y otras más, diversas sumas.

Se estima que el total de las deudas dejadas por el citado Ancker suben de 60,000 pesos, fuera de los cheques sin fondos que jiró antes de abandonar el país.

Las informaciones recibidas por el representante de la casa García lograron establecer que Sidney Ancker, se había dirigido a Buenos Aires por la última combinación burlando a sus numerosos acreedores por las cantidades que dejamos dicha.

Asimismo se pudo averiguar que en arriendos dejó una deuda por 1.500 pesos y que antes de retirarse vendió mercaderías en varias casas de remates por más de diez mil pesos.

En vista del resultado de estas investigaciones, se pondrá en conocimiento del juez del crimen de turno señor Villagra, la fuga de este súbdito inglés, a fin de que la justicia solicite de la policía de Buenos Aires su detención.

Se nos informa que mañana Lunes se practicarán todas las diligencias que tiendan a la detención del prófugo, dirigiéndose los respectivos exhortos a la policía de la capital argentina.

2.000

ESTACAS ROBLE 4x4 Y
4x6 SE VENDEN

Barraca y Fábrica
"LA REPUBLICA"

DOMEYKO ENTRE Av. ESPAÑA Y REPUBLICA

El delincuente de las mudanzas

COMO OPERABA ROBERTO IBACETA GONZALEZ, APREHENDIDO AYER DESPUES DE DIVERSAS DILIGENCIAS

Después de activas investigaciones que se hicieron por descubrirlo y capturarlo ha caído en manos de los agentes de la Sección de Seguridad, señores Juan Rivera Reyes y Filadelfo Díaz, un audaz delincuente llamado Roberto Ibaceta Gonzáles.

Este sujeto venía efectuando desde hacía algún tiempo diversos hurtos de importancia que quedaban en el más absoluto misterio, pues no dejaba rastros de su persona.

Unos cuantos denuncios hechos a la Sección de Seguridad llevaron a esta a efectuar una rápida investigación para dar con el culpable de esos hurtos, a fin de recuperar las especies y llevar a la cárcel a uno de los más audaces delincuentes de estos últimos tiempos.

Para que el público pueda imponerse de la forma cómo delinquía el citado Ibaceta, vamos a dar cuenta de algunos de sus hechos.

EN CALLE DE HUERFANOS 2449

El señor Germán 2.o Von Heyman se trasladaba de esta casa a otro domicilio. Los encargados de conducir sus muebles se encontraban ocupados en estas labores con la servidumbre de la casa y no se dieron cuenta de que un sujeto con todo descaro penetraba al interior y revisaba los estantes.

Los empleados de la casa se imaginaron que éste era uno de los encargados de la mudanza y estos últimos de que era sirviente del señor Von Heyman, de modo que ninguno se encargó de vigilarlo, ya que a nadie le inspiró sospechas.

Ibaceta se aprovechó lindamente de estas circunstancias, abrió los estantes y se hurtó cuatro ternos de ropa, una valiosa piel de nutria, varias joyas y otras especies avaluadas en tres mil pesos.

Y como nadie le dijera una palabra, salió a la calle y emprendió tranquilamente la retirada desapareciendo en breves minutos.

EL CUENTO DEL CANASTO DE FRUTAS

Poco después el mismo sujeto llegaba a la casa del señor Santiago Fuentes Parraguez, y preguntaba por la señora de éste.

Una vez en presencia de ella, le expuso que su esposo lo mandaba con el objeto de que entregara un canasto, a fin de mandarle frutas. La señora no tuvo inconveniente alguno. Pero en un momento de descuido de la dueña de casa, Ibaceta echó dentro del canasto una caja de servicio de comedor

Y se retiró sin que nadie sospechara de su maniobra.

Una vez en la calle, el delincuente se dirigió a la agencia La Recoleta, donde empeñó el servicio en cincuenta pesos.

EN CALLE MATUCANA 630

Apenas habían transcurrido algunos días después de la ejecución de estos delitos, cuando aparecía nuevamente el tal Ibaceta efectuando otro con la misma audacia de los anteriores.

Esta vez llegaba a la casa ubicada en calle de Matucana 630, donde pidió a la señora de don Ladislao Valenzuela del Canto que le diera permiso para entrar un momento al interior.

Como no inspirara sospechas su actitud, se le dió permiso, pero al tiempo de retirarse, se llevó dos ternos de ropa.

La señora vino a darse cuenta de este hurto, cuando el forastero estaba lejos y ya no había esperanzas de aprehenderlo.

EL MUCHACHO DE LA CASACA

De los numerosos robos confesados con toda tranquilidad por este delincuente, figuran muchos cuyas víctimas no se conocen, porque Ibaceta declara que no recuerda las calles donde los cometió ni quienes eran sus víctimas.

Uno de esos robos es el siguiente:

En cierta circunstancia se encontraba frente a una casa particular, cuando fué interrogado por un muchacho vestido de casaca y que llevaba en sus brazos dos valiosos trajes de lana.

El mucho le preguntó si sabía donde vivía una señorita cuyo nombre el delincuente no recuerda, pero estuvo muy listo para decirle que era allí mismo donde él era empleado.

Después le dijo el muchacho que le dejara en su poder los trajes citados, firmándole el correspondiente recibo.

Se fué el muchacho e Ibaceta desapareció con todo.

SE RECUPERAN ALGUNAS ESPECIES

Con las declaraciones dadas por Ibaceta, se han podido recuperar numerosas de las especies robadas, entre ellas, los trajes que damos cuenta más arriba.

Existen también algunas especies en poder de la Sección de Seguridad y cuyos dueños se ignoran, pues Ibaceta expone que no recuerda dónde las hurtó.

La Sección de Seguridad cree que con esta información, las víctimas de Ibaceta cuyos nombres aún se ignoran pasen a esa repartición policial a efectuar sus reclamos.

Junto con este sujeto se encuentra detenido Amador Pérez, que aparece como encubridor.

El interrogatorio del reo estuvo a cargo del inspector señor Lizama, quien logró la confesión de éste y quien fué el que formó el plan que dió con la captura del reo.

XXX STOUT XXX
STOUT
COMPAÑÍA CERVECERÍAS UNÍDAS
SOC. ANÓNIMA CHILENA

$ 12 Las 24 1/4 Botellas
-Envase Extra-

CORREAS de todas clases
POLEAS
TRANSMISIONES
DESCANSOS
OFRECEN.
SANTIAGO WEBB & Co.
CASILLA 1767.—ESTADO 156-170.—TELEF. ING. 3176-3177

La tragedia del Llano Subercaseaux

COMO EXPONEN LOS HECHOS SANTIAGO DELGADO, ROSA NUÑEZ ALBERTO VILLARROEL Y MANUEL ROMAN

EL PARTE DE LA POLICIA DE SAN MIGUEL

La Comandancia de la Policía de San Miguel remitió en la mañana de ayer el Juzgado del Crimen de turno, el parte dando cuenta de la forma cómo se desarrollaron los sucesos ocurridos antenoche en el Llano Subercaseaux.

Por la lectura de este amplio documento podrán imponerse nuestros lectores de que los desgraciados hechos que tanto han impresionado a los vecinos de la comuna de San Miguel, se verificaron exactamente como lo publicó nuestra edición de ayer.

Las investigaciones policiales de esa comuna, como las de la Sección de Seguridad, no hablan de brujos ni de que los protagonistas hayan contraído matrimonio, sino simplemente de que hacían vida marital en la forma como lo explicó este diario.

Damos a continuación el parte policial a que nos referimos:

"San Miguel, Junio 14 de 1924.— Señor Juez del Crimen.

Doy cuenta a US que el Jueves 12 del presente, a las 11 3|4 P. M., se presentó a esta Comandancia Santiago Delgado, domiciliado en Avenida Subercaseaux frente a la Chacra El Vergel, y expuso que momentos antes, Rosa Núñez de Román pedía auxilio llamando la policía, y a los gritos que ésta daba acudió, diciéndole la última que sus patrones Alberto Ramírez Morales, de 22 años, y Manuela del Carmen Aránguiz Román, de 33 años, quienes hacían vida marital, domiciliados en Avenida Subercaseaux esquina Avenida Blanca, se habían disparado un tiro de revólver

En esos momentos también pasaba por dicha Avenida, Alberto Villarroel, domiciliado en la Chacra El Níspero, y al imponerse de lo que ocurría, penetró a la casa donde se había desarrollado el hecho, y tomando del suelo el revólver de que se habían servido los protagonistas, salió a la calle y disparó un tiro con el fin de llamar la atención de la Policía.

Al sentir ese disparo, acudió en el acto el guardián Luis Soto, destacado en el retén de San Nicolás, e impuesto de lo sucedido, penetró al interior de la casa, acompañado del guardián 2.o José M Alvares, quien desempeñaba en esos momentos el cargo de oficial de servicio en la población, y que llegaba también al lugar del suceso, encontrando a Ramírez ya cadáver bajo el mostrador, con una herida a bala en la sien derecha, y a su lado, en estado agónico, se encontraba la Aránguiz, también con una herida a bala en la sien derecha, la que, dado el estado de gravedad en que se hallaba, fué trasladada en el acto a la Casa Central de la Asistencia Pública.

Interrogada la Núñez en el sitio del suceso por los guardianes Soto y Alvarez, expuso que su patrón había llegado a la casa como a las 5 1|2 P. M., en completo estado de ebriedad, y que a la hora de comida había tenido con la Aránguiz un altercado de palabras, en el cual él la celaba. En los momentos, dice la Núñez, se dirigía al interior del sitio para tar un perro que se encontraba do, sintió un disparo de arma de go, y cuando regresaba con dicho mal y al llegar al comedor, nuevo disparo, encontrando a trones heridos y que, al verlos estado, salió a la calle dando auxilio, encontrándose con Delgado

Interrogado Manuel Román, de la Núñez, quien en esos se encontraba acostado en su ce haber sentido momentos disparos de revólver, levantándose ra imponerse de lo que sucedía casa, hallando heridos bajo el trador a Ramírez y a la Aránguiz

Impuesta de lo sucedido, Juana dova de Ahugher, domiciliada en nida Irarrázaval s|n., hermana de Aránguiz, expuso que ésta, desde tiempo atrás, sufría de enajenación mental y que en una ocasión tratado de envenenarse.

De orden de US. fué levantado cadáver de Ramírez, y al ser por el infrascrito en presencia ñor Ernesto Ortiz, Inspector de la ción de Seguridad, que acompañaba a US., se le encontraron las especies. (Aquí se enumeran las especies).

También acompaño a US. ver, tres vainillas vacías y dos

El cadáver de Ramírez fué a la Morgue, para lo que US. por conveniente, quedando citados ra que comparezcan ante US. a la ra de audiencia, todas las personas han tenido ingerencia en este

Lo que comunico a US. — Quinta

Una agresión cobarde

UN COMERCIANTE ES AGREDIDO EN MATURANA N.o 874

En el 4.o Juzgado del Crimen se instruye un sumario en contra de Carlos Vinegi, regente de casa de tolerancia, a quien se acusa de haber dado de puñaladas al comerciante don Manuel Arriagada.

Este último, en circunstancias que se encontraba dormido en una silla, fué agredido por Vinegi con una cuchilla, resibiendo un tajo que le lesionó un ojo, parte de la nariz y de los labios.

Hecha la acusación respectiva se ha ordenado instruir la causa en contra del agresor, individuo de malos antecedentes y que no es primera vez que se encuentra mezclado en cuestiones parecidas.

Según informe médico, la víctima estará en situación de trabajar después de un mes de curación.

El hecho ocurrió en calle de Maturana 874.

$ 550
arriendo espléndida casa bajos, quina sol.
Manuel Montt 2112

LEÑA MONTE
de 10 quintales arriba, a 10 pesos quintal.
Leña talhuén, de 10 quintales arriba, a 14 pesos quintal.
Papas amarillas, a 21 los kilos.
Carbón coke, precio fábrica.
Carbones de espino y lo mejor de Las Cabras, precio más bajo.
Bodega Parral
SAN FRANCISCO 697, TELEFONO 67 (Matadero)

"PIDA VINO BENITEZ".

Casa Nicanor Rubio
AGENTE LOCAL DE GIBBS & Co.
Morandé esq. Santo Domingo. Teléfono 3669.—Garage: Vicuña Mackenna 620
Avisamos a nuestra distinguida clientela que desde mañana 15, los repuestos Ford los venderemos a precios más bajos, según la nueva Lista de Precios de la FORD MOTOR Co.
¡LLEGARON RODILLOS PARA CAMION!

PARAFINA
EN LOS LEONES
DE 150°
a $ 0.65 el Litro
Expendida en Surtidores de la West India Oil Company, donde los señores
TOMAS COLL
AVENIDA PROVIDENCIA N.o 2516
y ERNESTO NUÑEZ
AVENIDA PEDRO DE VALDIVIA N.o 17

A los que no saben
todavía es tiempo para adquirir un buen impermeable con poca plata y garantido por varios años, sin que le pase el agua, para eso recurra usted a la
Casa Industrial de Chile
Obtendrá usted lo que necesita.
—HAY:—

Impermeables para caballeros, desde . . . . $	56.00
Renglanes en goma fina	75.00
Id. con forro escocés	78.50
Id. de lana y seda	96.00
Id. negros, forro escocés	84.00
Id. cáscara muy buena clase . . .	96.00
Sotanas para religiosos, desde . .	100.00
Capotes para militares, desde . .	88.00
Mantas para inquilinos, desde . .	36.50
Capitas para colegiales, desde . .	24.80
Impermeables para señoras, en goma doble, a	39.80
Id. en tela con goma, desde . . .	66.00
Id. Renglanes de seda, desde . .	125.00
Id. id. de raso, desde	150.00
Abrigos y trajes para chauffeurs, con gorra, desde	120.00

UNICAMENTE EN LA
Casa Industrial de Chile
Santo Domingo 1443, entre Amunátegui y San Martín
Atendido por su dueño.
P. SEGALL.

FELPAS, GAMUZAS, ASTRAKANES, SABANAS

LIENZO lavado, la pieza $ 38.50, mt.	$ 1.10
LIENZO lavado, la pieza $ 43.75, mt.	$ 1.20
LIENZO lavado, la pieza $ 52.50, mt.	$ 1.40
LIENZO lavado, la pieza $ 59.75, mt.	$ 1.60
SATIN, rica clase, mt.	$ 2.00
SATIN superior, mt.	$ 2.40
FRANELAS pintadas, mt	$ 2.40
MOLETON de colores, mt.	$ 2.50
MOLETON de colores, extra, mt. . .	$ 2.95

FELPAS labradas, negra y de color	$ 39.75
FELPAS labradas, superior, plomo y negra	$ 57.25
FELPAS lisa, negra, fina	$ 61.50
PILOTINA en colores y negra	$ 38.75
ASTRAKAN negro y de color	$ 49.50
GAMUZAS francesas	$ 18.50
GAMUZAS Jacquard legítimo, 140 ctms.	$ 31.75
GAMUZAS Cotelé Borlón ancho . .	$ 25.75
ZENANA para forro.	$ 7.50

SABANAS crea crudas, ricas. . . .	$ 9.50
SABANAS crea crudas, superior . .	$ 12.50
SABANAS crea blanca.	$ 11.50
SABANAS crea blanca, 2 plazas . .	$ 16.75
FUNDAS, desde.	$ 2.00
FRAZADAS tamaño grande.	$ 11.75
FRAZADAS tamaño grande, gruesas	$ 13.25
FRAZADAS tamaño grande, Españolas.	$ 19.25
FRAZADAS pura lana, Españolas . .	$ 35.90

DELICIAS 1799
Casa Aniceto García
ESQ. ALMIRANTE BARROSO

EL PRESIDENTE DEL TRIBUNAL DE CUENTAS HABLA A "LA NACION"

MIS MEJORES ESFUERZOS ESTARAN ENCAMINADOS A FACILITAR LA TRAMITACION DE LOS DOCUMENTOS PUBLICOS; A LA ATENCION DEL PUBLICO CON COMPLETA ABSTENCION DE LOS EMPEÑOS POLITICOS Y PERSONALES, Y A LA EXCLUSION DE LOS GESTORES ADMINISTRATIVOS

PROCURARE EVITAR LAS ODIOSAS REPRESENTACIONES DE DECRETOS DEL EJECUTIVO, QUE ESTANDO AJUSTADOS A LAS LEYES, POR SIMPLE REDACCION SE DIFICULTA SU TRAMITE

En la tarde de ayer, tuvimos oportunidad de conversar breves momentos con el nuevo Presidente del Tribunal de Cuentas, don Víctor Zerrano.

Encontramos, al señor Zerrano, entregado a sus diarias tareas e inmediatamente que nos anunciaron, nos recibió con la amabilidad que le es característica.

—Agradezco, comenzó diciéndonos el señor Zerrano, los conceptos que ha tenido "La Nación" para mi persona, con motivo de la designación que ha hecho el Gobierno en mí para el cargo de Presidente del Tribunal.

Llego a este elevado puesto de honor y de responsabilidades, después de más de 37 años de servicios públicos, de los cuales 2 los ocupé en diversas Intendencias del país; como 15 en las Aduanas de la República y los 20 restantes, en los diversos cargos del Tribunal de Cuentas.

—¿. . . . . ?

—Mis mejores esfuerzos y los primeros, nos contesta el distinguido funcionario, irán encaminados a procurar regularizar la situación de trabajo del Tribunal, facilitando las necesidades del Gobierno, del público en general y haciendo lo menos engorroso posible el largo trámite de nuestros documentos públicos.

Para el desarrollo de mi plan de trabajo, el personal está formalmente comprometido en coadyuvar a la acción de su jefe.

Si bien es cierto, prosigue el señor Zerrano, que el cargo de Presidente del Tribunal de Cuentas es muy honroso, no es menos cierto, también, que es muy pesada la labor que tiene que desempeñar, si se quiere hacer una acción positiva, respondiendo a las grandes y delicadas funciones que a la Oficina le corresponde en nuestro rodaje administrativo.

La dictación de leyes recientemente promulgadas que crean nuevas oficinas y nuevas obligaciones, requieren tener una atención esmerada del cargo para el que acabo de ser nombrado y estoy firmemente dispuesto a desarrollar mi plan como hasta hoy ha sido mi norma de procedimientos, sin que haya necesidad, que empeños personales o políticos turben la perfecta independencia que debe tener el Presidente del Tribunal para apreciar las cuestiones de índole legal.

DON VICTOR ZERRANO, ELEGIDO PRESIDENTE DEL TRIBUNAL DE CUENTAS

Dentro de este propósito atenderé de preferencia a todo interesado en la tramitación de algún documento público, porque menos tiempo me quitará atendiendo a los interesados que preocupándome de la recomendación del político o del amigo, que requiere una respuesta, también, por escrito.

Ahora bien, para concluír con las gestiones odiosas y costosas de los llamados "gestores administrativos", he impartido ya instrucciones terminantes a todo el personal de mi dependencia para que en forma especial atiendan, dentro de las disposiciones legales, a los directamente interesados en los negocios que se tramitan, dificultando en la acción de las personas que viven, amparados en la ignorancia, de la gente de escasos recursos que creen en las falsas promesas de sujetos que, en su osadía y espíritu de convencimiento, llegan hasta echar sombras sobre las reparticiones públicas encargadas de conocer de la tramitación de expedientes públicos.

En mis relaciones con el Poder Ejecutivo, me esforzaré por facilitar la tramitación de los documentos públicos, continúa diciéndonos el señor Zerrano, buscando los medios más fáciles, evitando la desagradable representación de los decretos, que en muchos casos son perfectamente honestos, pero, que, por cuestiones de simple redacción, son representados. De esta manera creo cumplir un deber primordial, como es el entrabar las tramitaciones y resoluciones del Ejecutivo que están ajustadas a las leyes vigentes y que son de interés público.

Con relación a mi actuación ante el personal seré una garantía, ya que nunca he mirado el lado político de un funcionario para calificar su competencia u honorabilidad.

Para terminar, quiero decirles, prosigue el Presidente, que así como hasta hoy, me seguiré inspirando en las ideas y verdaderos consejos del gran Fiscal de la Corte, don Valentín Letelier, quien, en cada una de "sus vistas", no se cansaba en recomendar que al representar, tal o cual, decreto al Ejecutivo, "se hiciera en la forma más respetuosa posible", único medio de evitar los rozamientos entre los poderes.

WASHINGTON
$1.60
CIGARETTES
FINEST
VIRGINIA

COMPRO CASA
Habitación y Renta
O RENTA SOLAMENTE
Producción mínima 10 por ciento
HASTA $ 300,000
Deseo entenderme únicamente con propietario.
C. K. FOX.—CASILLA N.o 3501

ACLARACION DEL SEÑOR ROGELIO UGARTE

A PROPOSITO DEL CARGO FORMULADO EN SU CONTRA POR HABER DICTADO UN DECRETO ILEGAL DE PAGO

En la última sesión celebrada por la Municipalidad, se leyó la siguiente comunicación enviada por el señor Rogelio Ugarte, como explicación al cargo que se le ha formulado de haber dictado un decreto ilegal por el cual se pagó honorarios extraordinarios a algunos de los miembros de la comisión liquidadora del empréstito de dos y medio millones de pesos destinado a pagar las expropiaciones:

"I. Municipalidad: El mal estado de mi salud me impide nuevamente concurrir a sesión municipal, para dar las explicaciones, que la honorable sala desea sobre varios decretos de pago dictados por el infrascrito. Si bien es cierto que no estoy obligado a guardar cama, debo, no obstante recogerme temprano a mi casa por prescripción médica. A no mediar esta circunstancia, me habría apresurado a satisfacer los deseos de US.

Sintetizando mis explicaciones dadas en nota anterior, acerca del cargo de ilegalidad de la remuneración decretada por mí a favor de los miembros de la comisión liquidadora de los créditos por expropiaciones hechas en conformidad a la ley de Transformación de Santiago, creo necesario referirme tan sólo a la forma de los pagos y no al fondo de esta cuestión, ya que en la misma honorable sala se ha expresado que las remuneraciones fueron justas y aún exiguas.

En cuanto a la forma, puedo expresar que firmé los decretos sin consultar a la I. Municipalidad y sin pedir informe a la Defensa Municipal, por dos razones:

1.o Porque alcaldes antecesores habían decretado pagos con cargos a otros empréstitos, no ya para remunerar trabajos de funcionarios que no tenían obligación alguna de ejecutarlos, y a horas y en días que no son de oficina, como es el caso de que se trata ahora, sino tan sólo para gratificar el recargo de trabajo a causa de la liquidación de aquellos empréstitos, y esto sin protestas de nadie; y

2.o Porque todos esos decretos no han merecido jamás reparo alguno del Tribunal de Cuentas, tribunal de derecho para fiscalizar y sancionar los decretos de pagos ilegales.

Otro punto sobre el cual creo conveniente dar algunas explicaciones es el relativo a una serie de decretos de pago por diversos artículos comprados para las diferentes oficinas municipales.

Ellas son las siguientes:

1.o Que todos esos decretos emanan de diversas autorizaciones para adquirir los artículos de que se trata, pedidos por los jefes respectivos.

2.o Que esas autorizaciones fueron concedidas con arreglo al presupuesto.

3.o Que las imputaciones al presupuesto fueron hechas por la Tesorería, cuyo jefe es el encargado por la ley para dar curso a los pagos con arreglo al presupuesto.

4.o Que dichos decretos, como todo decreto de pago, ordenaban imputar el gasto al ítem indicado por la Tesorería, y en el cual se había tomado razón de él previamente en el libro correspondiente de la Tesorería; y

5.o Que los artículos se adquirieron sin previa propuesta pública por las siguientes razones:

a) Porque gran parte de los artículos que se adquieren, como árboles, muebles, mulas, etc., es corriente que se compren fuera de propuesta; jamás se han formalizado reparos de la Tesorería por los pagos consiguientes:

b) Porque los artículos cuya
quisición se objeta por esta c
nunca se han adquirido en
forma; y

c) Porque jamás el Tribuna
Cuentas ha objetado estos pa

Antes de terminar la pre
exposición, creo de mi deber
presar también a US. que
presupuestos municipales de
fueron aprobados por la I.
cipalidad y por la asamblea
contribuyentes, y no por mí.

Además, esta a...obación d
actuales presupuestos se hiz
bre la base de la retasación d
propiedades raíces de Santia
creyéndose que ella iba a p
piar a regir el 1.o de Ener
cual fracasó por haberse di
a última hora la ley de la
que vino a alterar sustancia
te la retasación que antes ex

Réstame sólo decir, que
mis actos, inclusos los que h
do criticados por algunos se
regidores, han sido ejecutado
mando en vista el bien de la
dad, el mejoramiento de los
vicios municipales y la re
ción de nuevas ideas que la
totalidad de la opinión públic
aplaudido.

Dios guarde a US.—Ro
Ugarte B."

RESIDENCIA
MAGNIFICA, MODERNA, MUY CENTRAL
"EN CALLE DE COMPAÑIA"

La propiedad es de un solo piso, mide 46 metros de frente por 60 metros de fondo. Superficie total 2,760 metros cuadrados de terreno, con salida a dos calles.

La propiedad reune toda clase de comodidades modernas, mucha luz, muy asoleada, gran parte, jardín, árboles frutales, garage.

La casa consta de dos grandes salones decorados, con regios parques, lindo escritorio, sala de fumar, sala de espera, lindo comedor, todo con parquets, cocina espléndidamente instalada con todos los adelantos modernos, subterráneo, despensa, W. C., gran galería de vidrios bastante ancha y regiamente tenida, diez espléndidos dormitorios con parquets, tres cuartos de baño completos, tres W. C., seis piezas de servicios, gas y luz eléctrica.

DEUDA HIPOTECARIA $ 90,000.

PRECIO: $ 315,000

Miguel Fuenzalida B.
1061 — MONEDA — 1061

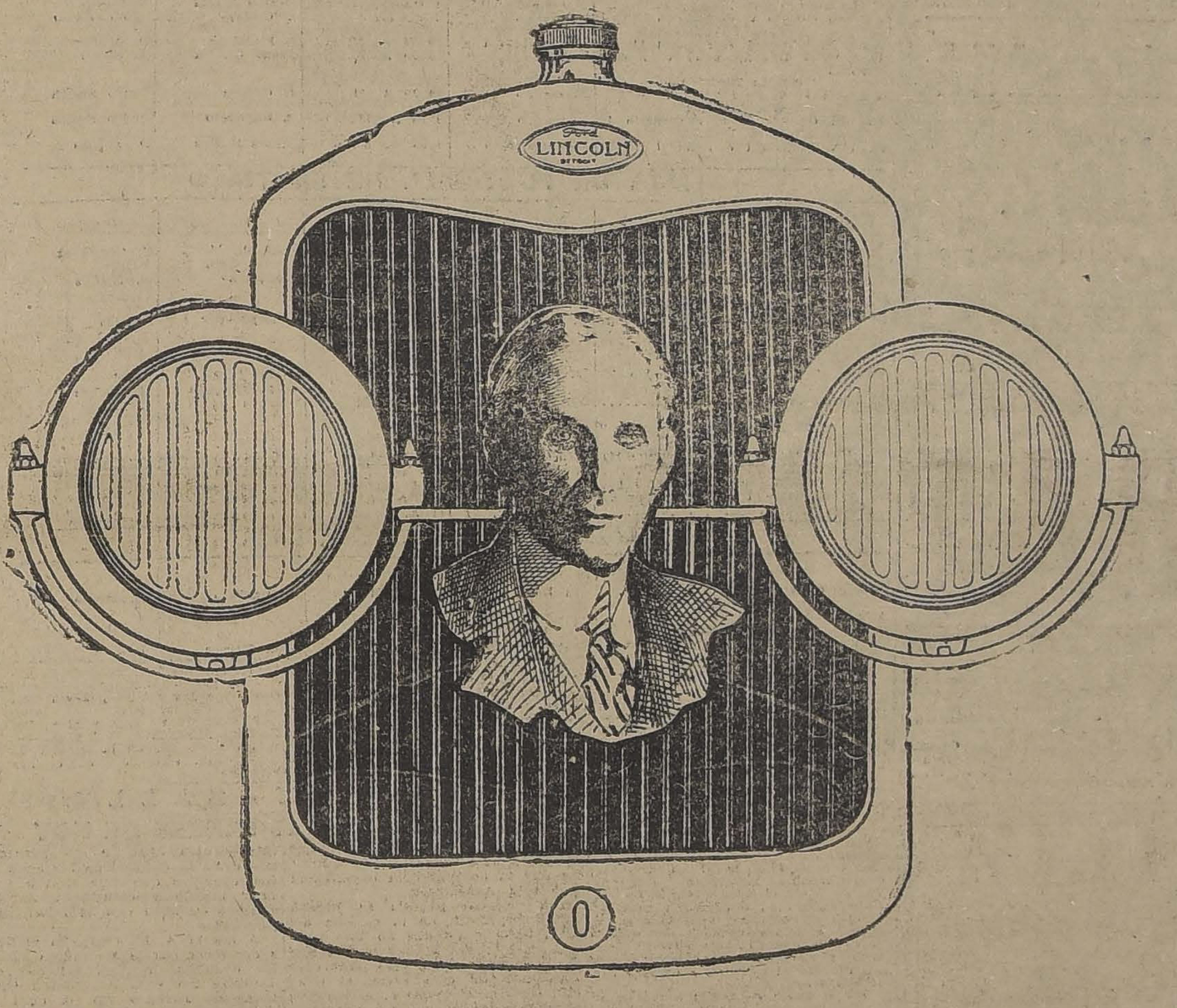

HENRY FORD Y EL LINCOLN

Cuando Henry Ford compró la Fábrica Lincoln, fué con el fin de proporcionar las ventajas de su inmensa potencia financiera para el desarrollo y la distribución de un automóvil fino que se destacara de lo vulgar.

Y efectivamente, desde que Ford dirige los destinos del Lincoln, no ha escatimado esfuerzos para ofrecer algo sobresaliente a los que desean lo mejor que hay en automóviles finos.

Por eso el Lincoln ocupa una posición excepcional en el mundo automovilístico. Su prestigio está bien cimentado entre la clase que sabe apreciar coches de alta categoría.

El éxito alcanzado por el Lincoln en todos los países del mundo no tiene precedentes en cuanto a automóviles de precio elevado. En Chile mismo, a pesar de que hace muy pocos meses que se ha iniciado su venta, ha sobrepasado a los demás automóviles de ocho cilindros, y día a día aumenta su prestigio.

Poseer un Lincoln es experimentar la mayor satisfacción que puede proporcionar un automóvil — la satisfacción de tener un coche que sea el verdadero exponente de su posición social y económica.

LINCOLN MOTOR COMPANY
DIVISION DE
FORD MOTOR COMPANY

FABRICANTES DE FONOGRAFOS
Y TALLERES DE REPARACIONES
DE GRAMOFONOS

RECIEN HEMOS RECIBIDO TODA CLASE DE REPUESTOS COMO SER:

DIAFRAGMAS con graduación.
REGULADORES
CUERDAS
EJES
GOMA para diafragma
FRENOS para diafragma

RECOMENDAMOS ESPECIALMENTE LAS AGUJAS "ALGIR", DE CALIDAD SUPERIOR, ESPECIALES PARA DISCOS DE BAILE

Augusto O. Böhme y Cía.
HUERFANOS 710, AL LLEGAR A CLARAS
SANTIAGO. — CASILLA 1163

La mejor maquina de escribir alemana

"KAPPEL"

Agentes exclusivos para Chile:
V.D. HEYDE, EGGERS & LARRAIN
VALPARAISO

SALVADOR DONOSO 286
Telegramas: MOG[illegible]B

CASILLA 1162
Teléfono Auto: 2[illegible]98

C I C L I S M O

TORNEO INAUGURAL DE ESTA TARDE EN EL VELODROMO "SANTA LAURA"

RTICIPARAN CORREDORES DE VALPARAISO, CURICO, TALCA, RANCAGUA, VIÑA DEL MAR, SAN FELIPE Y SANTIAGO

ACTO SERA PRESIDIDO POR LOS EXCMOS. SEÑORES MINISTROS DE ESPAÑA E ITALIA Y ALTOS DIRIGENTES DEPORTIVOS

ograma, jurado y reglamento de las pruebas

oy es el ado para la ficación de esante torneo nizado por la Unión Deporti- Española, en su Estadio de a Laura, con motivo de la guración del velódromo ci- .

ta reunión se verá prestigiada por la asistencia del Excmo. r Ministro de España, don ardo de Almeyda y Herreros, el representante diplomático no, Comendador señor Forto Castoldi, a quien se ha invito especialmente. Además, rán los miembros de la Con Nacional de Educación Fí- y altos dirigentes de las esfe- deportivas.

participación de destacados entos de Valparaíso, Viña del San Felipe, Talca, Curicó y agua, le tienen asegurado un nte éxito a esta reunión ini- de las actividades de las cor- ciones afiliadas a la Asociación Ciclista de Santiago.

PROGRAMA Y REGLAMENTO

imera carrera.—2,000 metros novicios.

gunda carrera.—6,000 metros, primera categoría.

rcera carrera.—4,000 metros, segunda categoría.

arta carrera.—10,000 metros, campeones.

inta carrera.—4,000 metros tercera categoría.

xta carrera.— (Americana). ación Ciclista de Santiago Provincias.

tima carrera.—6,000 metros segunda categoría.

tava carrera.—2,000 metros tercera categoría.

vena carrera.—20,000 metros campeones primera y segun- tegorías.

LAMENTO A QUE ESTARAN METIDOS LOS PARTICIPANTES EN ALGUNAS PRUEBAS

mera carrera para novicios.— eservada para aquéllos que hayan participado en ningu- ase de carreras públicas. cera y sétima carreras, pa- gunda categoría.—Todo co- r, para tener derecho a pre- deberá pasar por lo menos una vez primero por la meta antes de la última vuelta.

Cuarta carrera, para campeones. —Con tres llegadas parciales: primera llegada, a las 8 vueltas; segunda llegada, a las 16 vueltas; tercera y última llegada, a las 25 vueltas, computándose por puntos en la siguiente forma: tres puntos al 1.o, dos puntos al 2.o y un punto al 3.o

Sexta carrera (Americana).— Asociación Ciclista de Santiago con Provincias. El recorrido mínimum será 8.000 metros; serán vencedores aquéllos que a las 20 vueltas les sorprenda la campana con ventaja, disputándose el 1.o, 2.o y 3.o premios los corredores del equipo vencedor, el equipo local será compuesto por los corredores que los señores dirigentes de la Asociación Ciclista de Santiago, nombre.

Novena carrera.—20.000 metros, para campeones primera y segunda categorías. En esta prueba será obligación de cada corredor para tener opción a premio, pasar por lo menos una vez primero por la meta antes de las 40 vueltas.

LOS PREMIOS

Los premios que se disputarán serán copas, medallas de oro y plata, además de objetos de utilidad práctica.

En la prueba la Americana, se competirá la Copa La Equitativa.

En cada carrera se disputarán tres premios. En algunas de ellas, el 1.o y 2.o premios, son copas.

Todos estos premios se han exhibido durante la semana en una de las vitrinas de la casa Gath y Chaves.

EL JURADO

Recepción: Directorio de la Unión Deportiva Española.

Comisario general: Presidente de la Asociación Ciclist. de Santiago, señor Javier Barrera; Unión Ciclista de Valparaíso, señor Adolfo Rincón; Unión Deportiva Española de Santiago, señor Félix Lartos.

Jueces de llegada: Señores Julio Hamel, José Abeleida, Peralta y Contreras.

Jueces de partida: Señores Armando Farías y Alfredo Massanés.

Cronometradores: Señores Duchesnau y Pablo Morales.

Secretarios generales: Señores Carlos Soto y Félix Santos.

Tesoreros generales: Señores Desiderio Mella, Pedro Arenillas y Ramón Collado.

Ayudantes: Señores Alfonso León José Ruidiaz y Daniel León.

Jueces de cancha: Señores A. Merino, L. Salinas, J. Olea, A. Alonso, V. Giménez, Fco. Regulez y G. García.

Anunciadores: Señores Guercitich y A. Forcelledo.

EL DESFILE DEMOSTRATIVO

Un acto interesante será el desfile ante la tribuna oficial y jurado que harán todos los participantes encabezados por la Unión Ciclista de Valparaíso.

El desfile, que estará a cargo del señor Alfredo Santos, se organizará en la cancha de football, y después de pasar frente a la tribuna oficial, dará una vuelta a la pista.

Un gesto simpático que ha encontrado unánimes aplausos, es el galante obsequio que harán las socias del Círculo de Señoritas de la colonia española, consistente en un artístico estandarte.

DETALLES DEL PROGRAMA

Del programa sobresalen las pruebas para campeones, primera categoría y la Americana.

En ellas veremos participar a concursantes tan destacados, como Edmundo Maillard, Fourey, Alberto Peñítez, Arredondo, Rocuant, Gaete, Brito, Bautista, Coll, hermanos García, hermanos Bellet y otros de lucida actuación.

DETALLES GENERALES

El torneo se iniciará a la 1 P. M. en punto, de modo que se encarece a los corredores y miembros del jurado encontrarse a la hora citada.

CLUB CICLISTA CENTENARIO. —Cita a junta general extraordinaria para hoy, en Huérfanos N.o 1062, a las 10 A. M.

CLUB CICLISTA LIBERTAD. MAIPU. — Junta general para hoy a las 5.30 P. M. en San Pablo 2485.

EXCURSIONISMO

CUERPO EXCURSIONISTA SANTIAGO. — Cita al Directorio para hoy a las 6 1|2 P. M. en el local de costumbre.

AUTOMOVILISMO

ASOCIACION DE AUTOMOVILISTAS DE SANTIAGO. — El Directorio de la Asociación cita a sesión ordinaria para mañana Lunes en su secretaría Huérfanos 1059, Of. 23.

ATLETISMO

Federación Atlética de Chile

A las 9 A. M. de hoy en la elipse del Parque Cousiño, se verificará entrenamiento oficial, en el cual deberán hacer acto de presencia los corredores inscritos en la travesía de Santiago.

Después del ejercicio, se dará a conocer las ventajas que pueden llevar los corredores.

Los entrenamientos se practicarán sobre 5,000, 8,350 y 10,000 metros.

LAS EROGACIONES PRO CASTILLO. — Las nuevas listas para incrementar los fondos, llevarán en lo sucesivo el timbre oficial del Pietro Dorando.

Han tomado la inciativa de contribuir a esta obra, el Viajante Atlético y los señores Ricardo Ramos y Antonio Acharán.

ASOCIACION ATLETICA de SANTIAGO. — Esta corporación cita a los delegados a una sesión que se celebrará mañana a las 9 P. M. en "El Mercurio".

Tabla: Torneo del 29 del presente.

Centro Sportivo "El Globo"

Hoy, a las 3 P. M., se iniciará el torneo interno, con el siguiente programa:

100, 400, 1,500 y 5,000 metros planos; 10,000 metros marcha y lanzamientos de la bala y dardo.

CENTRO DEPORTIVO FLAMENGO. — Cita al Directorio extraordinariamente para hoy a las 10 A. M. en San Luis 1374.

CENTRO SPORTIVO EL GLOBO. —Cita a junta general para hoy a las 9 A. M. en Maipú 12.

CITACIONES

ELEUTERIO RAMIREZ F. C. — Junta general para hoy a las 10 A. M. en Maestranza 587.

AMERICAN SPORTING CLUB. — Junta general para hoy a las 9.30 P. M. en Campo de Marte 160.

UNION SANTA ELVIRA F. C. — Junta general para hoy a las 10 A. M. en la secretaría.

PIDA VINO BENITEZ

CHALECOS de LANA
DESDE $ 32
MATAS Y Cía.
Estado 78 - Estado 381 - Ahumada 342 - Puente 570

LOS ENCUENTROS OFICIALES DE HOY

LIGA METROPOLITANA DE DEPORTES

PRIMERA DIVISION				
Copa Jackson				Delegados
Miraflores v. Maestranza	Maestranza	3.15 P. M.	E. Macdonald	Carlos Aguirre
Magallanes v. Britania	Magallanes	3.30 P. M.	Juan Figueroa	
Copa Prieto				
English v. Green Cross	English	3.15 P. M.	Juan Macdonald	Enrique Vargas
Audax Italiano v. Gath y Chaves	Gath y Chaves	3.15 P. M.	Joaquín Sepúlveda	H. Aguirre
Gold Cross v. Escuela Normal	Campos Sports I	3.30 P. M.	F. Troncoso	Francisco Barra
DIVISION INTERMEDIA				
Copa Campbell				
Ferroviario (Yungay) v. 1.o de Mayo Juvenil	Campos Sports I	2 P. M.	Fco. Jiménez	Francisco Barra
Magallanes B. v. Santiago Rangers	Magallanes	1.45 P. M.	José R. Soto	Carlos Aguirre
Wellington v. Unión Santa Elvira	Campos Sports 3	3.30 P. M.	Roberto Barrueto	Benjamín Romero
SEGUNDA DIVISION				
Copa Acosta B				
Audax Italiano v. Gath y Chaves	Gath y Chaves	1.45 P. M.	Oscar Olivares	H. Aguirre
Green Cross v. Lautaro Atlético	English	2 P. M.	Ernesto Romero	Enrique Vargas
Copa Acosta B				
Miraflores v. Maestranza	Maestranza	2 P. M.	P. Domínguez	Delegados
E. Metalúrgico v. Britania	Magallanes	10.30 A. M.	Héctor Arroyo	R. Zapata
Copa Acosta C				
1.o de Mayo Juvenil v. Hutesá y del Río	Campos Sports I	10.30 A. M.	Luis González	Gacitúa
Dunoguier v. Tocornal	Campos Sports 2	2 P. M.	Luis González	Manuel Perea
TERCERA DIVISION				
Copa Betteley A				
Audax Italiano v. Gath y Chaves	Gath y Chaves	10.45 A. M.	Juan Jiménez	Saldías
Gold Cross v. Wellington	English	9.45 A. M.	Rco. Riveros	E. Valdebenito
Copa Betteley B				
Remington v. Fábrica de Catres	Campos Sports 2	3.30 P. M.	Pedro J. Malbrán	Manuel Perea
J. Korner v. Cervecerías Unidas	Tocornal	3.15 P. M.	Vicente Montalva	José Córdoba
Santiago Rangers v. Río de Janeiro	Campos Sports 2	10.15 A. M.	Justo Martínez	Quintana
CUARTA DIVISION				
Copa Chaparro A				
Lenin v. 1.o de Mayo Juvenil	Campos Sports 3	10.30 A. M.	Nicolás Coloma	Gacitúa
Unión Santa Elvira v. Bogotá	Campos Sports 3	2 P. M.	Manuel Perea	Benjamín Romero
Copa Chaparro B				
Audax Italiano v. Mac Kay	Gath y Chavez	9.45 A. M.	Armando Godoy	Saldías
1.o de Mayo v. Britania	Magallanes	9.15 A. M.	Roberto Zapata	A. Zapata
Campeonato de Apertura				
1.o de Mayo II.o v. Deportivo Barcelona	Independencia	3.15 P. M.	Eduardo Huidobro	Severo Rojas

ASOCIACION DE FOOT-BALL DE SANTIAGO

Copa República				
Copa Chile-Uruguay				
Liverpool I v. Fundición Libertad	Estadio Policial	3.30 P. M.	Oscar García	Ernesto Cádiz
Guacolda v. Badminton	Badmiton	3.15 P. M.	Francisco Viveros	Jorge Díaz
Copa Chile-Argentina				
Marruecos v. Malleco Austral	E. de Artes	3.30 P. M.	Eduardo Tessada	Bascuñán
Arturo Prat I c. Germán Ocickere	E. de Artes	2 P. M.	J. Oyarzún	Bascuñán
Copa Ulises Alvarez				
Liverpool II c. Fundición Libertad II	Estadio Policial	2 P. M.	Moreno	Ernesto Cádiz
Copa Arauco				
Guacolda II c. Balminton II	Badminton	2 P. M.	J. Díaz	Jorge Díaz
Copa Poblete				
Marruecos II v. Malleco Austral II	E. de Artes	10.30 A. M.	Felipe Horta	Fortunati
Copa Miguel Blanco. - República				
Liverpool III c. Fundición Libertad III	Estadio Policial	10.45 A. M.	Arturo Flores	A. Flores
Copa Miguel Blanco. - Chile				
Guacolda III c. Badminton III	Badminton	10.45 A. M.	R. Aguirre	Julio Pardo

LIGA NACIONAL DE FOOT-BALL

Primera División				
Juan N. Frías v. Peñarol	Independencia	3.30 P. M.	Luis Benoni	D. Muñoz
Camilo Henríquez v. Acevedo	Yungay	3.30 P. M.	H. Arroyo	F. Luque
División Intermedia				
Viajante I v. Forliversi I	Independencia	2 P. M.	P. Domínguez	D. Muñoz
Unión Argentina v. General Búlnes	Flamengo	3.30 P. M.	N. Coloma	Oscar Rojas
Reserva Intermedia				
C. Marticorena v. Yungay I	Yungay	2 P. M.	Carlos Tagle	F. Luque
Juvenil Obrero v. Orompello	Flamengo	2 P. M.	A. Godoy	Oscar Rojas
Cuarta División				
Juan N. Frías II v. Peñarol II	Independencia	10.30 A. M.	J. Martínez	D. Muñoz
U. Camilo Henríquez II v. Acevedo II	Yungay	10.30 A. M.	Oscar García	M. Moris
Quinta División				
Viajante II v. Forliversi II	Flamengo	10.30 A. M.	J. Gómez	Pedro Smith
Sexta División				
Juvenil Obrero II v. Orompello II	Flamengo	9.15 A. M.	R. Barrueto	Pedro Smith
Séptima División				
Juan N. Frías III v. Peñarol III	Independencia	9.15 . M.	Dimas Muñoz	D. Muñoz

LIGA DE FOOT-BALL DE SANTIAGO

Primera División				
Copa Carlos Rochette				
Santa Elena I c. Carlos Walker	V. Mackenna	3.30 P. M.	10.15 A. M.	P. González
Luis Arrieta I c. National Sporting	Luis Arrieta	3.30 P. M.	Arturo Lira	Soler
Escuela de Aviación v. Germinar	Germinar	3.30 P. M.	Montalva	M. Muñoz
Copa Carlos Rochette				
Star Valparaíso v. Sportivo Ecuador	V. Mackenna	1.45 P. M.	J. Sepúlveda	Catalán
Segunda División				
Copa Díaz Lira				
Universal II c. Star Valparaíso II	Luis Arrieta	1.45 P. M.	Carlos Tagle	Soled
Carlos Walker II c. Ricardo Lyon I	Germinar	10.15 A. M.	Luis Márquez	M. Muñoz
Galvarino II c. Germinar II	Germinar	11.45 P. M.	Catalán	J. Tapia
Tercera División				
Sta. Elena III c. Stad Valparaíso III	V. Mackenna	1.45 P. M.	Catalán	Catalán
Pacífico I c. Star Valparaíso II	V. Mackenna	9.45 A. M.	T. Espinosa	Dattari
Luis Arrieta III c. Universal III	Luis Arrieta	11 A. M.	T. Espinosa	Dattari
Carlos Rochette I c. Defensores de Chile	Luis Arrieta	9.45 A. M.	A. Aliaga	J. Aliaga
		11 A. M.	A. Aliaga	J. Aliaga

LIGA OBRERA DE FOOT-BALL

Primera serie				
Posible c. Probable	San Ramón	3.15 P. M.	R. Barreto	Directorio
Segunda División				
A. Schlack II c. Arco Iris II				
Tercera División				
Constitución II c. Buenos Aires I	Constitución	1.45 P. M.	Gmo. Torres	Salinas

F O O T B A L L

LAS ACTIVIDADES DE LA LIGA OBRERA

EL PRACTICE DE HOY EN LA CANCHA SAN RAMON

n mucho entusiasmo es espe- el práctice final de hoy a ometerá la Liga Obrera a su o Royal para enfrentarlo el mo Jueves con el elenco de ga Nacional a fin de dirimir ioridades. Como se recorda- n el encuentro sostenido úl- nente por estas corporaciones, ués de una laboriosa contien- erminó con un empate a dos por lado. Como preliminar ectuará la partida Arco Iris n A. Schlack II, dos conjun- omogéneos.

continuación entrarán al field quipos combinados los que se ntarán en la forma siguien-

po A:

Abarca
Colombo Durán
P. González (cap.) Rodríguez
Araya Peña Kosulich
Contreras Naranjo
O
Meza Mesina
Alarcón Gómez Vera
Zamorano Rivera G. González
L. Cerca (cap.) Prado
L. Jara
Equipo B:

Reservas generales: Zavala, Pedro González, V. Hernández, Figueroa, Faúndez y Lavanderos.

Se advierte a los jugadores nombrados que el Directorio será inexorable en la aplicación del reglamento a los jugadores inasistentes.

En la mañana, a las 10.15, en la cancha del Constitución, se jugará el encuentro oficial de la tercera serie entre el Constitución II y Buenos Aires I ante el árbitro señor Próspero González.

LANCE DE ESTA TARDE EN EL ESTADIO POLICIAL

LIVERPOOL Y EL FUNDICION LIBERTAD SE MEDIRAN A LAS 3.30 P. M. POR LA COPA REPUBLICA

e de los mejores lances de los os que están fijados para es- rde, será, sin duda, el que ndrán los cuadros de honor tas dos antiguas y prestigio- instituciones que, hoy como se mantienen intactas, tanto el singular entusiasmo que a a todos sus afiliados, cuanto la destreza nada común de sus ctivos defensores

dos aquellos que siguen el cur- c nuestras instituciones de- vas, saben perfectamente lo n football significan los nom de los clubs arriba menciona- Viejos y aguerridos luchado- no escatiman esfuerzo alguno tienda a su mejor perfeccio- ento, sirviendo de ejemplo a uevas generaciones que de día a se levantan.

partido de hoy es, por mu- motivos, de una importancia cional, pues aparte del mérito cutible de los elementos que rán medir sus fuerzas, existe rcunstancia de que ambos ndores marchan hasta el pre- en espléndidas condiciones en rie superior de la decana. Se rede entonces, los esfuerzos deberán desplegar para ase- posiciones desde el primer nte de la brega, a fin de no nerse a sufrir el primer des- ro que, para cualquiera de importará la pérdida defini- de toda opción.

r lo demás, la lucha fuerte y nida no arredrará a ninguno s contrincantes, ya que es bien sabida la pujanza de cada uno de sus hombres, y el cuidado a que se someten en vísperas de un lance de la importancia del que venimos comentando por las presentes líneas.

Veremos, pues, esta tarde, al viejo y popular Gamboa hábilmente secundado por elementos de primera categoría, tales como Palma, Meneses, Cabrera y los excelentes delanteros, hermanos Vargas, defendiendo como en sus mejores tiempos, a su afortunado baluarte.

El Fundición Libertad, por su parte, que conoce suficientemente a su contendor, se presentará reforzado considerablemente, de tal manera que no sería extraño consolidara esta vez su situación.

Tendrán, pues, los amantes del buen football, donde disfrutar de un espectáculo de primer orden, de esos que, desgraciadamente, sólo muy a lo lejos nos es dado presenciar.

Completará el programa de esta tarde, a título de preliminar, el lance entre los segundos cuadros, en competencia por la Copa Ulises Alvarez, en donde se podrán observar elementos que son toda una promesa para el football nacional.

SUSPENSION DE UN LANCE OFICIAL

Por dificultades de última hora, ha sido suspendido hasta una próxima fecha, el lance oficial que debían jugar en la presente fecha los primeros elencos de los clubs Maestranza Eléctrica y Wanderer.

R LAS COMPETENCIAS DE LA LIGA METROPOLITANA

LOS LANCES OFICIALES DE HOY

ún el carnet de partidas oficia- ue publicamos en nuestra edi- anterior, esta prestigiosa ins- ón, ha fijado en sus distintas ias, varios encuentros, que por el nombre de las instituciones intervendrán, merecen ser pre- ados por un público distingui- entusiasta.

LA CANCHA DE LOS INGLESES

a Cross I y II, contra English I y Lautaro Atlético I.

esta cancha que los ingleses n en Seminario esquina de o, se efectuarán estos encuentros a división liviana y Acosta, res- vamente.

menzará a las 2 P. M., con el ndo cuadro, dirigido por el se- Ernesto Romero y el de fondo s 3.30, dirigido por el señor B. Macdonald.

LA CANCHA DEL GATH Y CHAVES

x Italiano 1.o y 2.o versus Gath y Chaves 1.o, 2.o y 3.o

su Estadio que el Gath y Cha- osee en Los Leones, se llevará ecto el primer encuentro oficial udax Italiano, con los de igual oría del dueño de casa.

menzará la reunión con los se- s cuadros, a las 2 P. M., di- os por el seor Oscar Olivares y 3.30, los primeros, ante el ár- señor Joaquín Sepúlveda.

la mañana actúan los terceros ns.

EN LOS CAMPOS DE SPORT

Gold Cross v. Escuela Normal.— 1.o de Mayo Juvenil v. Ferroviarios y Wellington v. Sta. Elvira

Seis encuentros tiene fijados en sus canchas oficiales, sobresaliendo en interés los que encabezan el párrafo.

Gold Cross v. Escuela Normal, en la cancha N.o 1, a las 3.30, ante el árbitro señor Francisco Troncoso.

Ferroviarios (Yungay), v. 1.o de Mayo Juvenil, en la N.o 1, a las 2 P. M. Arbitro, el señor Francisco Jiménez.

Wellington v. Unión Sta. Elvira, en la N.o2, a las 3.30 Arbitro señor Roberto Barrueto.

Además tres encuentros más en la tarde y tres en la mañana.

EN LA CANCHA DEL MAGALLANES

Magallanes 1.o y 1.o B. contra Britania 1.o y Santiago Rangers 1.o

En la cancha del Magallanes de la Avenida Independencia, se llevarán a efecto estos lances, a las 3.30 y 2 P. M., respectivamente, arbitrados por los señores Juan Figueroa y José R. Soto.

En la mañana actúan los segundos y terceros cuadros del Britania.

EN LA CANCHA INDEPENDENCIA N.o 1

1.o de Mayo 1.o versus Deportivo Barcelona 1.o

A las 3.30 P. M., por el campeonato Especial de Apertura de Temporada de la Metropolitana ante el señor Eduardo Huidobro.

E. Ramírez versus Deportiva Española

Este encuentro ha sido postergado hasta una fecha próxima, debido a la inauguración del Velódromo de Santa Laura.

Santiago versus Brigada Central

Hoy se llevará a efecto el partido amistoso concertado entre los primeros equipos de los clubs Brigada Central y Santiago.

El interés que ha despertado este encuentro, está justificado, por cuanto en ambos cuadros figuran elementos sobresalientes, que se han destacado durante estos últimos tiempos como jugadores de grandes méritos.

Habrá un buen preliminar que hará más agradable el día deportivo que hoy brinda a los aficionados la hermosa cancha de la Avenida Independencia, pues a primera hora actuarán los segundos equipos de los mismos clubs.

LIGA JOSE ARRIETA DE FOOTBALL. — Partidas que se jugarán hoy en la Cancha Peñalolén:

1.45 P. M. Iris II v. Lo Hermida II.

3 P. M. Peñalolén I. v. Huelén I. Arbitro, señor Luis Maturana.

Director de cancha, señor Fernando Morales.

LIGA NACIONAL DE FOOTBALL.— El Directorio en su última reunión, entre otras cosas acordó designar dos equipos para hacer frente a los seleccionos A. y B. de la Liga Obrera, en el encuentro que éstas desarrollarán el 19 de los corrientes.

Equipo Palominos: L. Ortiz, Guzmán, Abarca, V. Torres, V. Morales, M. Trincado, H. Moccia, P. González, J. Céspedes, J. Céspedes.

Equipo E. Molina: J. Santibáñez, L. A. Méndez, M. Rebeco, J. Tejo, L. Pedrero, E. Molina, A. González, R. Chamorro, R. Vera, Espinoza, L. Alegría.

Reservas generales: E. Cabello, Campodónico, A. Trujillo, L. Botti, A. Silva, C. Ortiz, Luque, L. López, M. Figueroa, E. Escobar, Lazo.

La Liga Nacional pone en conocimiento de los clubs C. Marticorena, Los Tiempos, Flamengo, Forliversi, y M. Acevedo, que tienen un mes de plazo, a contar de la fecha de esta publicación para cancelar las multas que establecen los reglamentos, por no enviar oportunamente los informes de la partidas.

LIGA INFANTIL DE FOOTBALL. —El Consejo de esta corporación se reunirá mañana a las 8.30 P. M. en "El Mercurio".

50 % es la rebaja que tienen los famosos SOMBREROS
¡ANGORA!
LA GRAN MARCA EN
SOMBREROS
DE PAÑO
SOMBRERERIA
LA VICTORIA
689 — PUENTE — 689

En la cancha Magallanes

Hoy se juegan en la Cancha Magallanes, Independencia 1499, dos interesantes encuentros oficiales, por la primera serie de la Liga Metropolitana, empezando el preliminar a las 2 en punto de la tarde.

Actuarán en la primera hora el Ranguer I contra el Magallanes B., equipos ambos que llevan buena colocación en la serie liviana donde actúan. El Rangers, de mucho más antigua vida deportiva, ha militado siempre en contiendas de primera serie, habiendo obtenido en diversas oportunidades brillantes triunfos. Por su parte, el Magallanes B. ha ganado todos los encuentros oficiales en que ha actuado, venciendo a algunos de sus contrarios por subido score tal como al Mayo Juvenil, Zenteno, y en las contiendas particulares derrotó al Morning y empató con el Barcelona.

En el lance de fondo actuarán el Magallanes contra el Britania, partida que despierta siempre entusiasmo, pues es proverbial el cuidado y entrenamiento que presenta el Britania cuando juega sus partidas oficiales.

Por su parte el Magallanes se prepara con todo entusiasmo para medirse contra el Brigada Central el Jueves 19 del presente, en la gran fiesta deportiva que ambas colectividades preparan en honor del triunfo uruguayo en el campeonato mundial de football, fiesta que será presidida por el Exmo. señor Ministro del Uruguay en Chile.

Deportivo Barcelona versus 1.o de Mayo

Hoy, a las 3 y media P. M., deberá efectuarse en la cancha Barcelona este match semi-final por el campeonato especial de apertura de la Liga Metropolitana.

Estas dos instituciones conjuntamente con el Audax C. S. Italiano, han llegado a la final después de sostener interesantes encuentros y de vencer en todos ellos.

El conjunto del Barcelona se presentará en la siguiente forma:

Fuentes
Barahona Martínez
Díaz Morales Gutiérrez
Chamorro Cabezas, Villalta, Figueroa
Sirbosky

El 1.o de Mayo por su parte, a pesar de contar con elementos seleccionados, como los hermanos Céspedes y Abarzúa, ha reforzado su equipo para asegurarse la final con el Audax Italiano.

LIGA SPORTIVA SAN BERNARDO. — Hoy se jugarán dos interesantes partidas en la cancha de la Maestranza de San Bernardo, en las que actuarán 2 equipos de segunda serie y dos de la serie pesada. La partida de los segundos empezará a las dos de la tarde en la que se verá figurar por primera vez en este año al conjunto del Ferrocarrileros que en años anteriores ha tenido una brillante performance.

Las partidas de los primeros equipos se jugarán a las tres y media de la tarde. Los conjuntos, que actuarán son San Bernardo I. con Escuela de Aviación I.

LIGA NACIONAL DE FOOT-BALL —Por excusas de los árbitro señores A. Godoy, Justo Martínez y Luis Benoni, arbitrará la partida entre los clubs Frías 1.o v. Peñarol 1.o el señor Dimas Muñoz. Las partidas de los segundos equipos de estos mismos clubs, será arbitrada por este mismo señor.

La partida entre los clubs Juvenil Obrero 1.o y Orompello 1.o, que se jugará en la cancha Flamengo, a las 2 P. M., será arbitrada por el señor [illegible]

PACIFICO (1.o) v. CAMPOS DE BATALLA DE MAIPU (1.o). — Hoy se llevará a efecto, en la cancha que posee el Campo de Batalla, en Maipú, este encuentro amistoso.

El Pacífico partirá hoy a la 1 P. M. desde la Estación Central.

GALVARINO JUVENIL I y II v. TROVADOR CHILENO I. Y II. — Estos equipos jugarán hoy en la cancha de los segundos de lo [illegible] dos a las 2 y media y 3 y media P. M. respectivamente.

EVERTON F. C. I y II v. ESMERALDA ROYAL F. C. I y II. — Hoy a las 2 P. M. en la cancha Unión Americana, situada en el Parque Cousiño.

B A S K E T - B A L L

LOS INTERESANTES LANCES DE HOY

Hoy continuará desarrollándose el calendario de partidas oficiales por la competencia organizada por esta Asociación.

La primera partida se jugará a las 10 A. M. en la cancha del Club Gath y Chaves en Los Leones. Les tocará actuar por la primera división a los más poderosos conjuntos de esta serie, el Club CC. C. Internacional v. Asociación Cristiana de Jóvenes 1.o, sirviendo de árbitro el Presidente de esta colectividad y entusiasta deportista don Erasmo López.

Por ser una de las partidas más interesantes durante el presente año dada la calidad de los conjuntos, creemos que este match será muy reñido y científico. Ambos equipos cuentan con sobresalientes jugadores.

A las 11 A. M. entrarán al field a competir por la segunda división los cuadros representativos del Downey 2.o y la Asociación Cristiana de Jóvenes 2.o, la cual a insistencia de los cuadros en lucha será también arbitrada por el señor López.

De apuntador ha sido designado el señor Pedro Danus.

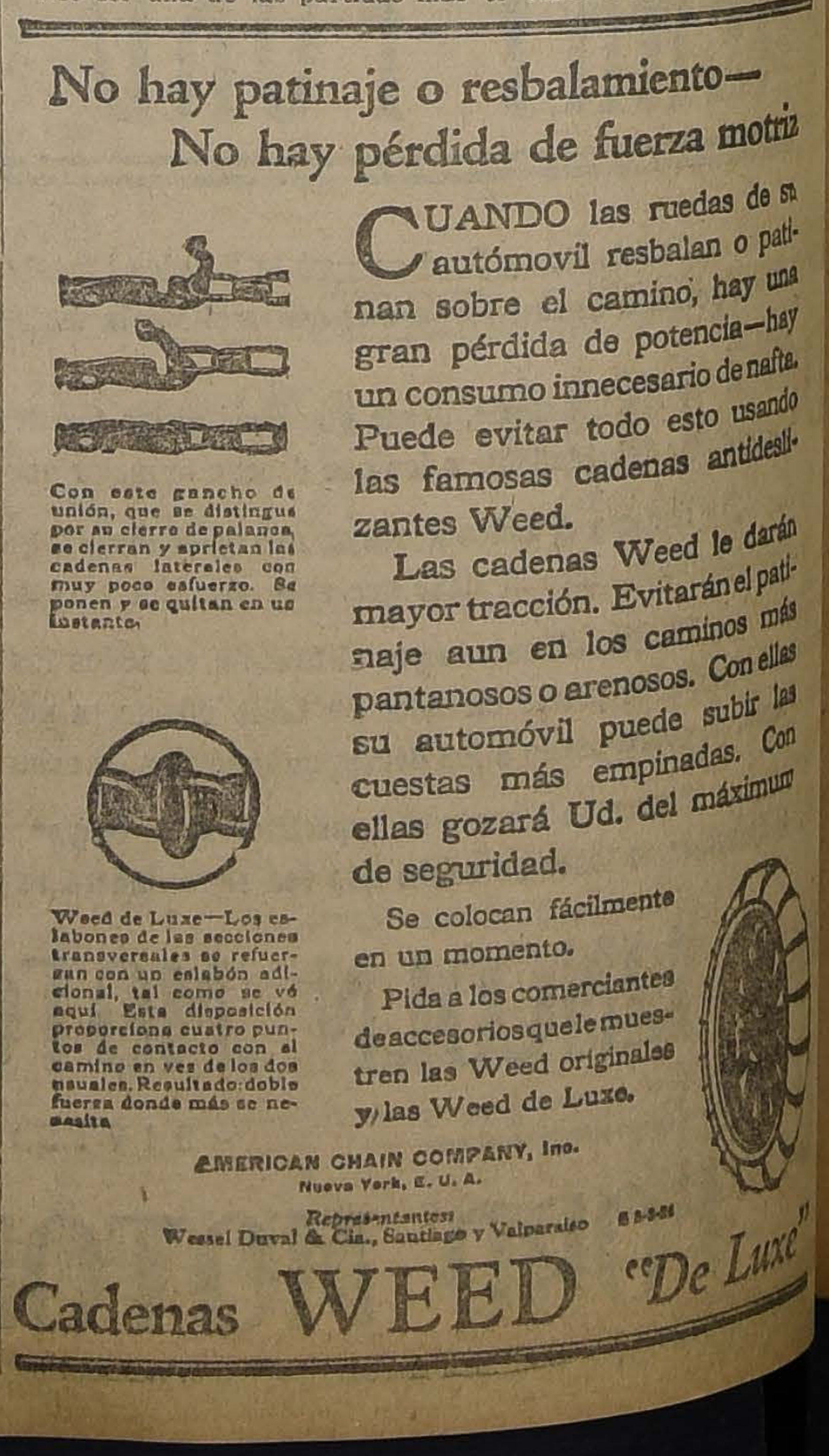
No hay patinaje o resbalamiento—
No hay pérdida de fuerza motriz

CUANDO las ruedas de su automóvil resbalan o patinan sobre el camino, hay una gran pérdida de potencia—hay un consumo innecesario de nafta. Puede evitar todo esto usando las famosas cadenas antideslizantes Weed.

Las cadenas Weed le darán mayor tracción. Evitarán el patinaje aun en los caminos más pantanosos o arenosos. Con ellas su automóvil puede subir las cuestas más empinadas. Con ellas gozará Ud. del máximum de seguridad.

Se colocan fácilmente en un momento.

Pida a los comerciantes de accesorios que le muestren las Weed originales y las Weed de Luxe.

Con este gancho de unión, que se distingue por su cierre de palanca, se cierran y aprietan las cadenas laterales con muy poco esfuerzo. Se ponen y se quitan en un instante.

Weed de Luxe—Los eslabones de las secciones transversales se refuerzan con un eslabón adicional, tal como se vé aquí. Esta disposición proporciona cuatro puntos de contacto con el camino en vez de los dos usuales. Resultado: doble fuerza donde más se necesita.

AMERICAN CHAIN COMPANY, Inc.
Nueva York, E. U. A.
Representantes:
Wessel Duval & Cia., Santiago y Valparaíso
Cadenas WEED "De Luxe"

Santiago rindió ayer un hermoso homenaje al Uruguay

LOS CAMPEONES MUNDIALES DE FOOTBALL SON ACLAMADOS POR MAS DE CINCO MIL DEPORTISTAS

SE OBSEQUIA UN PERGAMINO AL EXCMO. SEÑOR MARTINEZ THEDY Y UN BOUQUET DE FLORES A SU DISTINGUIDA SEÑORA ESPOSA. — HERMOSO ACTO DE CONFRATERNIDAD SURAMERICANA, FRENTE A LOS BALCONES DE LA LEGACION DEL URUGUAY.

Un brillo extraordinario alcanzó en la tarde de ayer el homenaje tributado por los deportistas de la capital a los campeones olímpicos de football, en la persona del Excmo. señor Ministro del Uruguay en Chile, don Eugenio Martínez Thedy.

La Asociación de Football de Santiago, por iniciativa de "La Nación", tomó a su cargo los pormenores del acto cívico en honor del país hermano y todas las corporaciones deportivas del país, cuyas ramas jefes tienen su asiento en Santiago, se adhirieron con todo entusiasmo a la idea.

En la estátua de O'Higgins

Minutos después de las 5.30 P. M., el Comité Directivo ordenó la iniciación del desfile. En primer término, con grandes banderas chilena y uruguaya entrelazadas, que iban a cargo de los señores Alberto Parodi y Alberto Davidson, vice-presidentes de las instituciones dirigentes del deporte chileno, tomaron colocación los señores Guillermo Martínez, en representación de la Comisión Nacional de Educación Física; Federico Helfmann, presidente de la Confederación Nacional de Deportes; Carlos Fanta, en representación de la Confederación Chilena de Deportes y de la Federación de Football de Chile; Guillermo Somerville, vice-presidente de la Asociación de Football de Chile; Antonio Ibar, presidente de la Federación Atlética de Chile; y el Almirante don Arturo Fernández Vial.

EL EXCMO. SEÑOR MINISTRO RODEADO DE ALGUNAS DISTINGUIDAS DAMAS

A continuación se colocaron alrededor de cuatro mil deportistas de las diferentes colectividades de football de Santiago, luciendo sus estandartes sociales y de las otras ramas deportivas.

El homenaje de los estudiantes

HERMOSA ACTITUD DE LOS ALUMNOS DEL INTERNADO BARROS ARANA

Llamó especialmente la atención la concurrencia de todos los alumnos de este importante plantel de educación, quienes concurrieron al desfile con los hermosos trofeos que han conquistado en las contiendas deportivas y su estandarte.

Fueron dirigidos por el rector en ejercicio señor Rogelio Sánchez y el profesor de cultura física señor Leonardo Matus.

La presentación de los internados mereció justificadas alabanzas.

El homenaje de los scouts

La escuela número 4, que posee la bandera uruguaya, envió en su representación a su brigada de scouts, perfectamente uniformados.

El recorrido

La columna de manifestantes que abarcaba varias cuadras, presentaba un hermoso golpe de vista con antorchas y numerosas banderas. Cada uno lucía en el ojal una insignia con los colores orientales.

La columna tomó la calle Teatinos, torciendo por Moneda hacia Morandé para seguir por Agustinas hasta Miraflores. Desde aquí sé dirigió a la Alameda para desfilar frente al edificio de la Legación, desde cuyos balcones, espléndidamente iluminados, esperaba el señor Ministro acompañado de los miembros de su familia, de la colonia uruguaya, de numerosas damas, del Ministro de México Excmo. señor Trejo Lerdo de Tejada, y de los cónsules de Argentina y Haití señores López Quezada y Gianelli.

Frente a la Legación

Fué emocionante el momento en que los manifestantes pasaron frente a la Legación. A cabeza descubierta, saludaban con grandes vivas al Uruguay, mientras la banda de Carabineros, que acompañó al desfile, tocaba himnos marciales.

Terminado el desfile, los manifestantes se situaron frente a la Legación, mientras los jefes de las colectividades deportivas subían a los salones de honor del señor Ministro.

VISTA TOMADA FRENTE A LA LEGACION DEL URUGUAY

La Canción Uruguaya

Culminó el entusiasmo cuando la brigada de scouts de la Escuela N.o 4 entonó el himnó nacional uruguayo, el que fué escuchado con religioso silencio y largamente aplaudido al finalizar.

Los discursos

El señor Federico Helfmann salió a los balcones y dirigiéndose al señor Ministro, pronunció un hermoso discurso a nombre de la Confederación Nacional de Deportes, del cual reproducimos los siguientes acápites:

"Once muchachos uruguayos, plenos de fe, entusiasmo y voluntad, acaban de clavar en París, en el corazón mismo de la vieja civilización europea, la bandera ondulante y nerviosa de una nueva raza. Sonriente, con la seguridad de sí mismos, unidos todos por idénticos deseos de triunfos han ido derrotando uno a uno cuantos competidores encontraron, derribando así, paso a paso, las vallas que se interponían en su camino hacia la victoria definitiva. Y en esta marcha gloriosa y plena de sacrificios, esos once muchachos, hijos del Uruguay, han sentido sobre sí, el apoyo invisible pero seguro que le ofrecían desde estas tierras de América todos sus hermanos".

……

"Señor Ministro: Chile siente con igual regocijo el triunfo de vuestra tierra. Para nosotros los deportistas, que hemos tenido el honor de cruzar nuestras armas deportivas con los dignos atletas de vuestra patria, el triunfo de los colores uruguayos no ha sido una sorpresa. Conocemos muy de cerca la pujanza y los méritos de vuestros compatriotas; los hemos podido apreciar en más de una oportunidad y sabemos que siempre han de encontrar en su camino sólo triunfos y agasajos, puesto que encierran su voluntad de hierro en cuerpos musculados y poderosos, y puesto que saben respetarse ellos mismos, haciéndose respetar ante los demás.

Quisiéramos los deportistas chilenos, en cuyo nombre tengo el honor de dirigirme a Vuestra Excelencia, que nuestro grito de entusiasmo llegara íntegro, emocionado, a los oídos de esos once muchachos. Quisiéramos que nuestros brazos estrecharan en un inmenso abrazo los vigorosos cuerpos de esos atletas. Para eso, vos señor Ministro, que tan dignamente representais a nuestro querido Uruguay, tendréis que aceptar este encargo nuestro. Decidles que aquí en Chile, hemos vibrado con ellos, hemos seguido sus pasos y cada nuevo triunfo suyo, lo supimos recibir como propio, por que Uruguay y Chile, no son dos países amigos, sino mucho más que eso: son dos hermanos que bien se quieren, hijos de una misma madre y que viven y esperan por un solo ideal, por un mismo anhelo: la grandeza de nuestra raza, el progreso de nuestra América.

Y decidles, también, señor Ministro, que hagamos juramento solemne para que ese título que acaban de arrancar de manos de la Vieja Europa, no salga ya jamás de América Latina, y que este nuestro propósito inquebrantable tenga la fiera decisión que tuvieron los padres de América, cuando nos dieron la Libertad".

Un pergamino para el Ministro uruguayo

El señor Guillermo Martínez, a nombre de los deportistas chilenos, después de recordar la importancia que representa para el Continente el hermoso triunfo uruguayo, puso en manos del señor Ministro de un hermoso pergamino que lleva la firma del señor Alfredo Ewing, presidente de la Comisión Nacional de Educación Física y de los presidentes de las siguientes colectividades Confederación Nacional de Deportes, Confederación Chilena de Deportes, Federación de Foot-ball de Chile, Asociación de Foot-ball de Chile y Asociación de Foot-ball de Santiago.

Habla el presidente de la Asociación Santiago

Pasó a la tribuna a continuación el presidente de la Asociación de Football de Santiago, señor Guillermo Somerville, quien pronunció el siguiente discurso:

"Inmenso júbilo invade hoy el alma de los deportistas sur-americanos: después de una contienda memorable en que participaron los cuadros representativos de casi todas las naciones del globo, el equipo que defendía los colores del Uruguay se ha clasificado campeón mundial de foot-ball.

Se encontraron en la arena deportiva, 22 naciones. Se trataba de una lucha caballerosa de dos razas, y es por esto digno de las mejores alabanzas, el triunfo de los uruguayos, que mediante una conducta ejemplar; con un entusiasmo propio de la raza latina, y teniendo siempre como divisa el sagrado tricolor de su bandera, supieron dar a su patria y en general a los hijos del Continente americano, un laurel que por muchos capítulos era ambicionado por las diversas naciones del orbe.

En estos momentos en que se reunén los deportistas chilenos para manifestar al ilustre representante de la querida nación uruguaya la alegría con que ha sido recibido entre nosotros este triunfo, debo manifestar que los corazones de los que hemos nacido en esta tierra que se extiende entre las nevadas cumbres del macizo andino y la inmensidad del Océano Pacífico, laten al unísono con los de nuestros hermanos de la progresista República Oriental del Uruguay.

Los uruguayos han demostrado a la faz del mundo entero que, en estas tierras de América del Sur se levanta una juventud fuerte y vigorosa; han demostrado que en estas jóvenes Repúblicas de nuestro Continente, se rinde culto al deporte, que hace del hombre un ser útil a la colectividad y a sus semejantes, han demostrado, en fin, que la muchachada que en estas tierra se levanta, está empapada en los mejores sentimientos de amor y está también capacitada para enfrentar a sus caballerosos rivales del viejo Continente en las lides en que rivalizan la destreza y la agilidad del músculo, estrechamente unidas a la vivacidad de la inteligencia.

Deportistas de Chile, elevemos nuestros corazones y rindamos homenaje a los bravos uruguayos que por muchas razones se han hecho acreedores al aplauso de sus hermanos de América y han merecido bien no sólo de su patria, sino de todos aquellos que sentimos correr por nuestras venas la sangre ardiente del latino".

EL MINISTRO DEL URUGUAY RODEADO DE LOS DIRIGENTES DEPORTIVOS DE LA CAPITAL

El saludo de la Confederación Chilena de Deportes y de la Federación de Foot-Ball de Chile

Por repentina indisposición del señor Jorge Matte Górmaz, los dirigentes de estas colectividades solicitaron en los salones del señor Ministro que presentará el saludo, el señor Carlos Fanta, miembro del Directorio de ambas entidades.

El señor Fanta, salió al balcón de honor, y en una vibrante improvisación, recordó los fraternales lazos que desde hace muchos años unen a uruguayos y chilenos, sentimientos fraternales que se han hecho más visibles entre los cultores de la vida al aire libre.

Expresó que el pueblo entero de Chile rendía en estos momentos un homenaje muy sincero y espontáneo a la gran hazaña que cabían realizado los campeones de la más popular de las actividades del deporte. Hizo resaltar la importancia de las memorables jornadas de Colombes que deberían ser consideradas como el triunfo de mayor magnitud de las conquistadas por la cultura física suramericana.

El señor Fanta, antes de abandonar la tribuna, dió un fuerte abrazo al señor Ministro expresando que con ello estaba cierto interpretaba fielmente el sentir del corazón del pueblo chileno.

El público prorrumpió en estos momentos en una colosal salva de aplausos, que conmovió hondamente al Excmo. señor Ministro y a los que presenciaban el acto.

El saludo del Santiago F. C.

El Sanatiago F. C., que es precidido por 1 prestigioso deportista uruguayo, señor Paul García, exteriorizó sus sentimientos al país hermano, por intermedio del señor Raúl Ferreda, quien pronunció una brillante improvisación que fué largamente aplaudida.

Habla el señor Ministro

En medio de la expectación general, tomó la palabra el [illegible] señor Ministro. La extraordinaria elocuencia de este distinguido diplomático, el acento vibrantes de sus palabras, la elegancia de su estilo y el convencimiento y sinceridad de sus términos, impresionaron vivamente, siendo aplaudido en cada uno de sus pasajes.

Nos sería mposible reconstituir la pieza oratoria del señor Ministro y nos limitaremos a dar a conocer algunos puntos culminantes de su elocuente improvisación:

"La jornada victoriosa de Colombes significa el triunfo de América, la afirmación del vigor de la raza y el esfuerzo solidario de los países hermanos de este continente.

Desde los tiempos históricos de la emancipación política hasta los días actuales del trabajo, Chile y el Uruguay han marchado fraternalmente unidos. El triunfo de mi país fué obtenido por once bravos muchachos que evocando la epopeya de Artigas, recordando a Rodó y sintetizando la responsabilidad continental supieron acreditar en Colombes cómo es fuerte, cómo es digna, y cómo es gloriosa la raza americana.

Cuando partí del Uruguay se me dijo: que debía venir a este Chile querido sin aparatos diplomáticos; ser siempre llano y efusivo; poner en cada instante más que la reverencia oficial, el impulso generoso de mi corazón, recordando siempre que Chile y Uruguay son países hermanos, unidos por el mismo sentimiento. Y he podido constatar en este hermoso país que el afecto que une a chilenos y uguayos hace de estas dos tierras una sola patria, ya que son las mismas tradiciones y los mismos ensueños del futuro, los que encierran cada uno de sus hijos.

Nuestra muchachada debía probar en Europa que en América soplan vientos de renovación generosa, de alta democracia; debíamos acreditar la bondad de las instituciones, la pureza de los ideales, el vigor de las juventudes; y los defensores de mi patria demostraron que América es fuerte en las luchas más titánicas.

Sé que Uds., los chilenos, vuestros hombres directivos, vuestros hombres de letras, los estudiantes, los obreros y todos en general, comprendéis el afecto que el Uruguay siente por vuestra patria. Nuestra historia es común; los estadistas del Uruguay vinieron en 1830 a buscar en esta hospitalaria tierra inspiraciones de la Constitución chilena del año 1828; en nuestras cortes se colocaron postulados de vuestras leyes; después nos conocimos más y más y hoy que ya somos patrias grandes, nos apreciamos y nos ca camos nuestros mutuos progresos.

Deseo ardientemente que vuestr pupila recuerde estas luces y estas banderas, esta memorable noche santiaguina, tranquila y diáfana como siempre, porque ellas so el homenaje hacia los atletas qu han sabido agigantar el alma americana con su heroísmo grande, e las contiendas de paz y sus héroes merecen igual veneración que aquellos que dejan su vida en los sangrientos campos de batalla.

Conservad, pues, en vuestras pupilas y en vuestras almas el recuerdo de esta noche santiaguina cuando lleguéis al crepúsculo d vuestra vida, pensad que en est noche tranquila se reunió una juventud tan distinguida a cantar u episodio a la paz y a la cultura a afirmar el voto generoso de qu chilenos y uruguayos y las demás patrias hermanas del continente deberán mediante el acercamiento mutuo, agigantarse más y más.

Chile, que es el país que mantie con más ardor el culto de sus g riosos antepasados, ha querido en esta hora triunfal de la América rendir este homenaje tan grandioso que no olvidaré en mi vida, a los vencedores de Colombes.

Sigamos con todo tesón en el trabajo, defendamos nuestros ideales comunes y formulemos votos porque si algún día cualquier factor pudiera perturbar nuestras amplias vinculaciones fraternales, esta hora solemne de la democracia suramericana, el recuerdo de esta noche, haga desaparecer la nubecilla pasajera, y el sol americano siga alumbrando la paz y la confraternidad.

Y cuando la vieja Europa venga hasta aquí, cansada de luchas estériles y de sangrientas batallas aprenda que esta política de paz de cultura y de trabajo, ha establecido vinculaciones tan sólidas que nada ni nadie podrá quebrantar.

Una vez más, a nombre de mi patria, mil gracias, hermanos chilenos!"

En la Legación

Terminados los discursos, se renovaron los hurrahs hacia el Ministro uruguayo y momentos después se disolvía el grandioso homenaje.

El señor Ministro atendió gentilmente a sus visitas, ofreciéndoles una copa de champaña.

Durante este acto, se renovaron los sentimientos de confraternidad suramericana.

En resumen, el homenaje de ayer, por su espontaneidad y brillo, ha sido el más hermoso que se ha rendido a un país hermano por los triunfos obtenidos en los estadios deportivos.

Un obsequio a la señora del señor Ministro

En la tarde de ayer, el Comité Directivo del Desfile, hizo entrega a la señora esposa del Ministro del Uruguay, de un hermoso bouquet de flores con los colores de ambos países.

La distinguida dama uruguaya agradeció tan simpático obsequio de los deportistas chilenos.

Asociación Cristiana de Jóvenes

En su local social de la Alameda, ofrecerá esta noche, a las 5.30, un té en honor del Uruguay, como homenaje al gran triunfo de football del cuadro de esta nación en París.

A este acto ha sido invitado especialmente en el señor Ministro del Uruguay.

Mueblería y PELETERIA VIENESA

En la **MUEBLERIA, DELICIAS 1120,** se vende toda clase de muebles al contado, y con grandes facilidades de pago; entrega inmediata.

En la **PELETERIA, AHUMADA 5** hay gran surtido de todas clases de pieles; venta con grandes facilidades de pago, se transforman y se aceptan composturas.

LA FABRICA, SAN DIEGO 482
Frente a la Plaza Almagro
E. ZIMEND.

TINTORERO

ayudante competente o maestro necesito urgente para Talca. Porvenir. Dirigirse:
BANDERA 765

DOSCHACRAS

OFREZCO EN VENTA

SEIS CUADRAS PLANAS REGADAS, media cuadra de Viña, próxima paradero tranvía San Bernardo. **PRECIO: $ 55,000.**
EN MAIPU, buenos suelos, doce cuadras, chalet, casa para cuidador, bien cerrada y plantada. **PRECIO: $ 160,000.**

TENGO ORDEN DE TOMAR EN ARRIENDO, POR CUENTA DE CLIENTE GARANTIDO

CIEN CUADRAS, alrededores de Santiago, **CERCA DEL MATADERO,** se paga canon de $ 50,000 anuales.
Mayores datos, oficina:

MIGUELF FUENZALIDA B.

1061 — MONEDA — 1061

Para triunfar en los negocios

SIGA LAS ENSEÑANZAS DE LOS LIBROS DE LECTURA Y REDACCION, I Y II TOMOS, COMPUESTOS PARA CHILE POR

L. BALTRA Y E. MUÑOZ Y.

SON EL MAS FUERTE ESTIMULANTE CONOCIDO PARA LAS VOLUNTADES DEBILES

Pídalos a las buenas Librerías de Santiago y Valparaíso

ESPECIFICOS MEDICINALES — PREPARACIONES PARA EL TOCADOR
LABORATORIO LONDRES
VALPARAISO
H.V. PRENTICE Y CA.
QUIMICOS, FARMACEUTICOS Y TECNICOS ESPECIALISTAS
PREMIADO CON MEDALLAS DE ORO
RECOMIENDA ESPECIALMENTE
SU **EMULSION** DE ACEITE DE HIGADO DE BACALAO
DE VENTA EN TODAS LAS BUENAS BOTICAS
DEPOSITO EN SANTIAGO-CARMEN 428 -TELEF. 81

Bioglandina

Sustituya el Aceite de Bacalao por la Bioglandina. De gusto exquisito y asimilación perfecta. No produce ningún transtorno en el estómago y sus propiedades tónicas son muy superiores al Aceite. Indicado en la CONSUNCION, DEBILIDAD GENERAL, INAPETENCIA, PERDIDA DE PESO, RAQUITISMO. Abrevia las convalecencias.

EL TONICO DE INVIERNO
APERITIVO — RECONSTITUYENTE
Se vende en las buenas farmacias.
Mayor: DAUBE & CIA. — DROGUERIA FRANCESA

"PIDA VINO BENITEZ."

MAQUINA DE ESCRIBIR

EN LOS NUEVOS MODELOS HAY UNA "ADLER" PARA USTED
SOLICITE UNA DEMOSTRACION

NOMBRE ……………………………………

DIRECCION ……………………………………

——: Recorte y envíe este Cupón :——

SOLIDA

"ADLER"

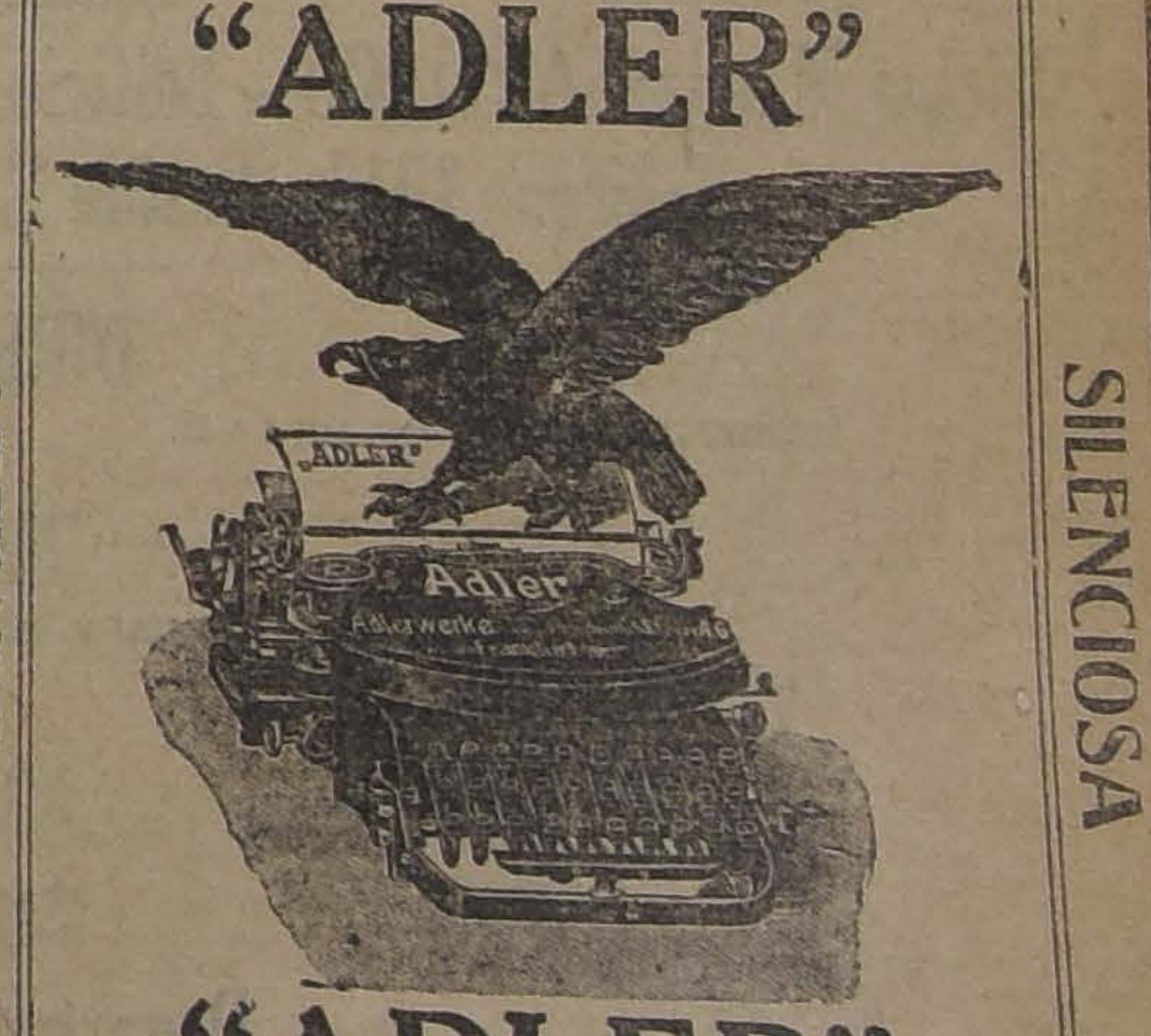

"ADLER"

SENCILLA — SILENCIOSA

ELEGANTE

AUGUSTO O. BOHME Y CIA.
HUERFANOS 710
CASILLA 1163. — TELEFONO INGLES 1796
SANTIAGO

MOVIMIENTO HABIDO EN 14 DE JUNIO DE 1924

CORTE SUPREMA

Tribunal Pleno

1. Recurso de Clemente Pérez Valdés, en acuerdo;

Las demás no vistas.

Alegaron:

Don Clemente Pérez Valdés, por el recurso y don Fernando Alessandri R., contra el recurso.

Fallada de acuerdo: — Eduardo Frederick con Banco Hipotecario de Santiago, sin lugar el fondo;

Redactor señor Donoso.

Arturo Frontaura con el Fisco, apelación improcedente.

Ministro redactor:

Se designó al señor Santa Cruz en la causa de De la Crrera con Urrutia.

CORTE DE APELACIONES

1.a Sala

Sábado 14 de Junio. — Relator, señor González Campos.

1 Juan Alabí, reclamo avalúo, no consultable; 2 Armando Torres, reclamo avalúo, id.; 3 Eugenio Haberle, reclamo avalúo, id.; 4 María del C. Goycolea, reclamó avalúo, id; 5 Teresa y María Ester Alsérreca, reclamo de avalúo, id; 6 Julia Godomar, reclamo avalúo, id; 7 Eliodoro Barrientos, reclamo avalúo, confirmada con declaración; 8 Mario Olea, reclamo avalúo, no consultable; 9 Edmundo Eastman, reclamo avalúo, id.; 10 Sucesión Remigio Crespo, avalúo, id; 11 Celia Silva, reclamo de avalúo, id; 12 Labra Cortés y otro, reclamó avalúo, id; 13 Alejandro Marín, reclamo avalúo, id; 14 Cleta Gacitúa, reclamo avalúo id; 15 Gonzalo Pineda, reclamo avalúo, id; 16 Francisco J. Correa, reclamo avalúo, id; 17 Hortensia Velasco de M., reclamo avalúo, id; 18 Teresa Hertz, reclamo avalúo, id; 19 Carlos Ferrari, reclamo de avalúo, id; 20 Segundo González, reclamo de avalúo, id; 21 Luis Ossa, reclamo de avalúo, id; 22 Manuel Herrera, reclamo de avalúo, id; 23 Miguel Portus, reclamo de avalúo id; 24 Sociedad Schumacher y Cía., reclamo de avalúo, id; 25 Nolberto Vilches, exención servicio militar, aprobada; 26 Abdón Lara, exención servicio militar, id; 27 Albertino Jerez, exención servicio militar, id; 28 Carlos Soto, exención servicio militar, id; 29 Carlos Romero, exención servicio militar, id; 30 Armando Becerra, exención servicio militar, id; 31 Contra José Avello, Antonio Figueroa, Carlos Martínez y Nibaldo Alamos, no consultable; 32 Manuel Antonio Acevedo contra Rafael Molina, en acuerdo; 33 Sumario por robo a Agustín Mombert, aprobada; 34 Andrés Antolisei contra Julio Chauteau, en acuerdo.

Secretario, el señor Fabres.

Alegaron:

Don Rafael Figueroa con don Gabriel Amunátegui, en la 31; don Enrique Barbosa, por la revocación, en la 32; don Humberto Yáñez, por id. en la 33; don Jorge Costa con don Fernando Palacios, en la 34.

Segunda Sala. — Relator, señor Bernales.— 1. Sumario por hallazgo de un feto, aprobada; 2. J. Benelli contra O. Welffile, aprobada; 3. Contra A. Oyarzún, aprobada; 4. Sumario por muerte de U. Bustamante, aprobada. 5. Contra V. Pérez, aprobada; 6. L. Pantoja con E. Casabianca, aprobada; 7. A. Wolff con B. Grunet, aprobada; 8. B. Valenzuela con C. del Canto, aprobada; 9. E. Carvallo con Fisco, confirmada; 10. A. Rubio contra J. Cerveró y otros, acuerdo. 11. J. Madrid contra J. S. Contreras, confirmada; 12. Contra Moisés Gálvez, trámite. 13. Fernando Remagni, confirmada con declaración. 14. E. Cruzat y otros con Municipalidad de Santiago, confirmada con declaración.

FALLADAS AGREGADAS

Contra Carlos Patnelli Guzmán, suspendida.

José Ramón Leiva contra José Letelier V., aprobada.

FALLADAS DE ACUERDO

Contra José Cerquino, confirmada.

Alegaron:

En la 6, don Aquiles González, confirmando.

En la 7, don W. Bannen, aprobando.

En la 9, don Leonidas Durán, por el reclamo.

En la 10, don Guillermo Fuentes.

En la 11, don José Santa María, confirmando.

En la 14, don Horacio Goicolea, con don Fernando Remagni.

En la 14, don Horacio Goicolea confirmando con declaración.

Tercera Sala

Sábado 14. — Relator señor Gutiérrez.

2 Javier Báscuñán, con Pedro Antonio Sepúlveda, trámite; 4 contra José González, confirmada; 5 contra Toribio Carvacho, confirmada; 6 contra Tomás Lagos, Alberto Lagos y Luis Galdámez, casada; 7 contra Carlos Campos, casada; 8 Welly Guttmann con Bienvenido Moreno, aprobada; 9 sumario por denuncio de Eduardo Binimelis, aprobada; 10 contra Manuel Martín, confirmada; 11 contra Raimundo Cabello y Rafael Gregorio López, aprobada; 12 contra Lanas y Aída Muñoz, aprobada; 17 contra Luis A. Ramos, y otros (Sucesos de San Gregorio), trámite.

Cuarta Sala

Relator, señor Rodríguez.

1. Recurso de hecho de Julio Montero, ha lugar.

2. Recurso de hecho de Francisco Bocacho, acuerdo y diligencia.

3. Martín Bravo, revocada.

4. Juan Alarcón, suspendida.

5. Víctor Silva, confirmada.

6. Franisco Atetxavala, revocada.

No vistas las demás.

Fallada agregada:

Banco Chileno Garantizador de Valores. Recusación sin Tribunal.

Fallada de acuerdo:

Ricardo Bustos con Banco de Crédito Unido. Sin lugar la incidencia.

Alegaron:

En la 1.a don Eduardo Gallo con don Oscar Honorato.

En la 3.a don Alfredo Moreno por el recurso.

En la 5.a don Humberto Yáñez revocando.

En la 6.a don Juan Miguel Ramírez revocando.

CAUSAS EN TABLA EN LA CORTE SUPREMA

Semana del 16 al 21 de Junio de 1924

Lunes 16—Relator, señor Rodríguez

1 Juan Cox Pe ez con herederos Alfredo Cox Bustillos 7308 (cont.) C
2 Sociedad Matadero Modelo de Valparaíso con Municipalidad Valparaíso 6674 (continuación con Relator señor Novoa). C
3 Víctor Parra, Pedro L. Bravo, Ismael Jara Fuica y Juan Antonio Salas con José Cardenio Avello y Obispo de Concepción. Son partes las Juntas de Beneficencia de Concepción y Santa Juana 7462 (continuación con Relator señor Novoa) C
4 Cía. Holandesa con Ferrocarriles del Estado 7610 C
5 Antonio Santibáñez por sí y por Zoila del Pozo de Santibáñez con Clotilde Enríquez y José Clotilde Enríquez. Son también partes Rosa del Pozo representada por Evandro Reyes, Elvira Margarita y José María del Pozo Jara, Herminio Gonzalez, Eulogio Santibáñez y José María Santibáñez 6930 (continuación con Relator señor Novoa) C
6 Contra Pablino Poblete 2048 C
7 Alfredo Vicuña C., Agustín Zelaya y herederos Manuel Zelaya con Fisco 7203 C
8 José Laplechade con Javier Rengifo (es parte el Banco de Chile, la Casa Weil y Ema Morales) 7009 C
9 Herederos Santiago Urrutia con Diego 2.o y Francisco Rafael Benavente 6985 C
10 Luis E. Zúñiga contra Víctor Rehm Gálvez 1839 C
11 Fisco con Jorge Ebensperger 7059 C
12 Julián García Gil don Manuel Lavín y Pedro Lopetegui 7180 C
13 Ester Mattienzi v. de S. con Fisco 7010 C
14 Ester Mattienzi v. de S. con Fisco 7011 C
15 Nieto y Cía. reclamo de patente 7471 C
16 Fidel Lobos con José Garafi 7252 C

Martes 17.—Relator señor Novoa

1 Juan Cox Pavez con herederos Alfredo Cox Bustillos 7308 (continuación con Relator señor Rodríguez) C
2 Sociedad Matadero Modelo de Valparaíso con Municipalidad Valparaíso 6674 C
3 Víctor Parra, Pedro L. Bravo, Ismael Jara Fuica y Juan Antonio Salas con José Cardenio Avello y Obispado de Concepción. Son partes las Juntas de Beneficencia de Concepción y Santa Juana 7462 C
4 Cía. Holandesa con Ferrocarriles del Estado 7610 (continuación con Relator señor Rodríguez) C
5 Antonio Santibáñez por sí y por Zoila del Pozo de Santibáñez con Clotilde Enríquez y José Clotilde Enríquez. Son también partes Rosa del Pozo representada por Evandro Reyes, Elvira, Margarita y José María del Pozo Jara, Herminio González, Eulogio Santibáñez y José María Santibáñez 6930 C
6 Contra Víctor Maldonado Salgado 2060. C
7 Contra Luis o Rodolfo Echeverría o Ricardo Muñoz 2061 C
8 Amelia Avalos de Mourguez con Banco de Chile, 5855 C
9 Municipalidad de Galvarino con Juan Bautista Lerdón, 7475 C
10 Sucesión Juana Balharry con Francisco A. Cleveland, 6715 C
11 Contra Elías Rebolledo y Manuel Arriagada, 1983 C
12 Luis H. Latrille con Eduardo Vergara Cornejo y Luksic Yutronic y Cía. (es parte el Fisco), 7141 C
13 Etelvina Cofré con Carlos Espinosa, 7491 C
14 Vicente Federico Eck con Fisco, 7410 C
15 Fisco con Manuel López y SiervaDiosques (es parte Elisa Brun), 7488 C
16 Municipalidad San Antonio con West India Oil Co., 7546 C

Miércoles 18.—Relator, señor Rodríguez

1 Juan Cox Pavez con herederos Alfredo Cox Bustillos, 7308 (continuación) C
2 Sociedad Matadero Modelo de Valparaíso con Municipalidad Valparaíso, 6674 (continuación con Relator señor Novoa) C
3 Víctor Parra, Pedro L. Bravo Ismael Jara Fuica y Juan Antonio Salas con José Cardenio Avello y Obispado de Concepción. Son partes las Juntas de Beneficencia de Concepción y Santa Juana 7462 (continuación con Relator señor Novoa) C
4 Cía. Holandesa con Ferrocarriles del Estado, 7610 C
5 Antonio Santibáñez por sí y por Zoila del Pozo de Santibáñez con Clotilde Enríquez y José Clotilde Enríquez. Son partes Rosa del Poro representada por Evandro Reyes, Elvira, Margarita y José María del Pozo Jara, Herminio González, Eulogio Santibáñez y José María Santibáñez, 6930 (continuación con Relator señor Novoa) C
6 Contra Juan Vergara y Manuel Cárdenas, 2067 C
7 Contra Juan Ramos Delgado, 2070 C
8 Emilia Orrego del Pozo y Carlos Corvalán con Suc. Francisco del Pozo 7311 C
9 Cía. Salitrera H. B. Sloman con Fisco, 7174 C
10 Fildemeister y Cía. con Ferrocarril Salitrero Tarapacá, 7156 C
11 Gildemeister y Cía. con Ferrocarril Salitrero Tarapacá, 7157 C
10 Gildemeister y Cía. con Ferrocarril Salitrero Tarapacá, 7158 C
13 Luis Martínez M., con Fisco 7365 C
14 Concurso Alamiro Zúñiga (recurso Galdámes Hnos.) 7110 C
15 José Domingo Rueda con Carlos Huth, su sucesión 7543 C
16 Luis Ariztía con Humberto Casabonne 2055 C
17 Julia Adela Quentel con Juan Hasse 7314 C

PRIMERA SALA

Viernes 20.—Relator señor Rodríguez

1 Clemente Pérez Valdés con Suc. Leonor Carvallo de Echeverría 7676 A
2 Lorenzo Piccinino con Duncan Fox y Cía. 7394 A
3 Apelación Irineo Coloma 7745 A
4 Andrés C. Lapostol con Fisco 7673 C
5 Contra Marcelin Masbou 2067 C
6 Alberto Alvarez con Comuneros Estancia Cuesta de la Arena, 7683 C
7 Cerda Hnos. con Manuel J. Benítez, 7651. C
8 Maximiliano Roldán con el Fisco, 7691. C
9 Antonio Maino con Lorenzo Palacios, 7652. C
10 Luis Claro Solar con Matilde Formas de E., y demás herederos de Emilia del Carmen Formas v. de Opazo, 7705. C
11 Francisco Santibáñez H. con Cía. Sud. Americana de Vapores, 7709. C
12 Balbino Moreno con Rosa Stephan, 7663. C
13 Wessel Duval y Cía. con Asociación de Productores de Salitres, 7717. C

SEGUNDA SALA

Viernes 20.— Relator señor Fontecilla

1 Director del Tesoro contra Agustín Gómez García (recurso Arturo García, es parte Suc. Hermógenes Gómez, 1981. C
2 Hipódromo Chile con Municipalidad Santiago, 7730 A
3 J. M. Ríos Arias con Roberto Rey Jeffery, 6512. A
4 Francisco Contreras contra Silvano Rodríguez, Florindo Arriagada, Rubén Lema Esperidion Herrera y Rodolfo Carrasco, 2047 A y C
5 Laura Martyn de Tracey (sus herederos) cumplimiento sentencia, 7726 A
6 Julián 2.o Montero con Carlos Cabrera, 7684. A
7 Concepción Torrealba con Parroquia San Francisco Solano, 7687. A
8 Alfredo Bonnett con Enrique Hevia, Antonio Cárdenas Soto y Efraín Vio Sayago, 7716 A
9 Andrés C. Lapostol con Fisco 7672. C
10 Santiago A. Jaramillo con José Vergara, sucesión Bonifacio Vergara C., María Luisa Lois y Alfredo Riesco. (Herencia Francisco Gaete). 7656. C
11 Telésforo 2.o Salas con Ibrahim Adad, 714. C
12 José Santos Casanova con Cecilio Rojas, 7352. C
13 Germán A. Duhalde con Germán González 7605. C
14 Rosa y Cía. con Nuncio Giadach, 7702. C
15 Víctor Silva con Juan José Santibáñez, 7712. C

TRIBUNAL PLENO

Audiencia a las 12 y media P. M.

Lunes 16.— Relator señor Novoa.

1 Recurso queja Inés García de Zañartu, 7602. A
2 Recurso queja Ramón Elorza, 7721. A
3 Recurso queja Augusto Smitmans, 7726. A
4 Recurso queja Augusto Smitmans, 7727. A

CORTE SUPREMA

Sábado 21.— Relator señor Fontecilla.

Audiencia : las 12 y media P. M.

Acuerdos; y en su defecto, Tribunal Pleno:

1 Recurso queja Manuel Montero y Manuel Vargas M., 7507 (cont.) A
2 Recurso queja Manuel Carrasco, 7524 (cont.)
3 Recurso queja Silverio y otros 7540, (cont.)
4 Recurso queja Manuel C. 7559 (cont.)
5 Recurso amparo Manuel Bastidas, 2049.
6 Recurso queja Junta ra Calbuco, 7574.

COMUNICACIONES

de Valparaíso a Concepción

Con el sistema telefónico SUPERSERVICE DE BATERIA CENTRAL que implantará en Chile la

EMPRESA NACIONAL

Compañía de Teléfonos y Servicios Eléctricos

y que está en uso en los países más adelantados en la materia.

¿Por qué nuestra Compañía no ha elegido el Sistema Automático?

Porque la práctica ha demostrado que no es SUPERIOR en ningún detalle al SUPERSERVICE, siendo en cambio mucho MAS COSTOSO.

El sistema Automático ha fracasado en todas partes donde ha sido puesto en COMPETENCIA con el de BATERIA CENTRAL.

DISCOS

DE DOBLE FAZ

Desde $ 12 cada uno

Neron
La Bayadera
Tut-Ankh-Amon

Y MUCHOS OTROS DE ACTUALIDAD CON SERRUCHO, RECIBIO

CESAR RAU - Ahumada 31

LA MUNDIAL

COMPAÑIA DE SEGUROS GENERALES

CAPITAL. . . . . $ 2.000,000

Oficina Matriz: SANTIAGO - Edificio de su propiedad: BANDERA esq. MONEDA
Teléfono 1910 - Casilla 12-D - Dirección teleg. MUNDIAL

DIRECTORIO:

ROBERTO SANCHEZ G. DE LA H.
Presidente

RICARDO LYON
Vice-Presidente

Directores:

LUIS ANTONIO VERGARA, JORGE V. JENKINS, ALBERTO LATHAM

CARLOS MASCARO SERRANO
Director-Gerente

OCTAVIO UNDURRAGA LAZO
Sub-Gerente

ERNESTO SOZA
Médico-jefe

ARTURO H. CLEMENT
Actuario

ERNESTO BARROS JARPA
Abogado

DOMINGO A. CORREA
Inspector General

JUAN B. PARODI
Inspector en viaje

Departamento de Vida

Emite pólizas en todos los planes conocidos a la prima más baja y en las condiciones más liberales. SEGUROS INDIVIDUALES, SEGUROS EN CONJUNTO (marido y mujer), DOTES PARA NIÑOS. Conviene imponerse de las ventajosas condiciones de sus seguros de vida y solicitar prospectos.

Departamento de Incendio

Efectúa seguros contra incendio, riesgos marítimos, mercaderías en viaje por ferrocarril, lucro cesante, accidente del tránsito, etc.

Cuenta con agencias en toda la República y a su gran liberalidad y rapidez para liquidar los siniestros e indemnizaciones de perjuicio, deben en gran parte la confianza de que goza en el público.

Las Pólizas de Incendio de "LA MUNDIAL" son aceptadas en garantía por los Bancos y todas las instituciones de crédito. Pídanse prospectos a sus agentes o directamente a la oficina principal.

BANDERA ESQ. MONEDA—SANTIAGO

GUANTES - POLAINAS

De las mejores marcas inglesas y francesas. A
precios más bajos

MATAS Y Cía.

Estado 78 - Estado 381 - Ahumada 342 - Puente 6

REBAJA DE REPUESTOS

Avisamos a todos los dueños de FORD y FORDSON que desde el 15 de Junio corriente, se hallan en vigencia nuevas listas de precios de repuestos Ford y Fordson legítimos.

La casi totalidad de nuestros repuestos, han sido rebajados notablemente.

Recomendamos a todos los dueños de Ford y Fordson, que pidan las nuevas listas de precios en la Agencia Ford, más próxima.

Ford Motor Company

FABRICA DE MUEBLES DE MIMBRE

PRECIOS REBAJADOS

POR MAYOR Y MENOR

Gran novedad en los últimos estilos. Se hace toda clase de muebles concernientes al ramo.

Comedores y dormitorios ingleses

JOSE BRAVO V.—SAN DIEGO 39

CAMBIO

BANCARIO	$ 39.90
COMERCIAL	39.90

EQUIVALENCIAS DEL CAMBIO BANCARIO

1 Dolar vale	$ 0.32 3|4
1 Franco	0.50 1|4
1 Lira	0.40 1|2
1 Peseta	1.25
1 Nacional argentino	3.05 1|2

PREMIO DEL ORO:
204.50 o|o

UN PESO PAPEL VALE:
6 peniques

VALOR DE LA £ EN DOLARES

Banco Anglo Sud-Americano, 4.31 7|8

NO MAS VELLO
— PIDA —
DEPILATORIO
"ZENDEJAS"

BOLSA DE COMERCIO

MOVIMIENTO

Casi todas las transacciones anotadas durante la única rueda de ayer, fueron de gran importancia, y los precios en general se mostraron firmes y con tendencia de alza.

Por el boletín de la rueda que se publica a continuación, podrá juzgarse la importancia de los lotes negociados, como asimismo los precios de adjudicación.

SUBIERON

Caja 8-1|2, de 93 a 93 1|4; Hipotecario 7-1, de 89 a 90; Banco Español, de 153 a 153 1|2; Araca, de 304 a 315; Bronces, de 6 1|2 a 8 1|2; Colquirí, de 32 a 32 1|2; Chacaltaya, de 64 a 65; Dichas, de 44 1|2 a 46; Gatico, de 8 1|8 a 8 1|4; Kala Uyu, de 66 a 67 1|2; Mañil, de 64 a 64 1|2; Minera, de 38 1|4 a 39; Oploca, de 198 a 199; Schwager, de 34 a 34 1|2; Lastenia, de 53 1|2 a 54 3|4; Loa, de 69 a 70; Aysen, de 62 a 63; Gente Grande, de 89 a 89 1|2; Tierra del Fuego, de 190 a 191; Viña del Mar, de 32 1|2 a 33.

BAJARON

Caja 7-1, de 91 1|4 a 91; Caja 8-1, de 93 1|4 a 98, Hipotecario 8-1, de 92 1|4 a 91 1|2; Carolina, de 56 a 55 1|2; Huanuni, de 89 3|4 a 89; Santo Cristo, de 13 1|8 a 13; Tres Puntas, de 3 3|8 a 3 1|4, Castilla, de 30 1|2 a 30 1|4; Gas, de 59 a 58; Chilena Consolidada, de 101 a 100.

OPERACIONES DE AYER

UNICA RUEDA

1100 Antofagasta Julio 10, 71.
325 Banco Nacional, 101.
500 Lastenia Julio 10, 54 1|2.
1200 Antofagasta Junio 26, 70 3|4.
300 Bronces id., 7 1|2.
21 Antofagasta Julio 10, 70 1|2.
100 Bronces, 7 1|2.
50 Electricidad, 84.
600 Minera Junio 26, 38.
400 Elqui Julio 10, 14 3|4.
7 Gas, 58.
400 Kala Uyu Junio 26, 66.
5000 Hipotecario 8-1, 92.
100 Kala Uyu Julio 10, 67.
100 id. id., 67 1|2.
10500 Caja 8-1|2, 93 1|4.
15000 Hipotecario 8-1, 91 1|2.
300 Elqui Julio 10, 14 1|2.
5000 Minera Junio 26, 39.
100 Banco Español, 153 1|2.
4000 Viña Julio 10, 33.
600 Colquirí id., 32 1|2.
800 Carolina Junio 26, 55 1|2.
1000 Minera Julio 10, 39.
100 Kala Uyu Id., 68.
100 Elqui, 14.
200 Salvador Julio 10, 81.
100 Oploca id., 199 1|2.
500 Antofagasta Junio 26, 70 1|2.
400 Oploca Julio 10, 200.
1000 Lastenia id., 54 3|4.
1000 Oploca Junio 26, 198 1|2.
200 Kala Uyu Julio 10, 67 3|4.

PRECIOS DE COMPRADOR O VENDEDOR AL TERMINAR LAS RUEDAS

TITULO	COMPRADOR Cantidad	COMPRADOR Precio	VENDEDOR Cantidad	VENDEDOR Precio
BONOS				
Caja 7-1	....	....	2,000	91
Caja 8-½	30,000	93¼	....	....
Caja 8-1	....	....	10,000	98
Hip. 7-1	5,000	90	....	....
Hip. 8-1	....	....	10,000	91½
BANCOS				
Chile	15	230	100	230
Español	100	153	100	154
Nacional	....	....	30	101
MINERAS				
Al fin hallada, Julio 10	500	8⅛	....	....
Bronces, Junio 26	500	7½	....	....
Carolina, Junio 26	....	....	200	56
Carolina, Julio 10	200	55½	....	....
Chacaltaya, Junio 26	500	63	....	....
Carbonífera de Penco, Junio 26 (ord.)	....	....	550	8
Carb. de Penco, (preferidas)	....	....	200	9
Colquiri, Julio 10	500	32½	....	....
Dichas	....	....	100	45
Disputada, Julio 10	....	....	500	50
Huanuni, Julio 10	500	89	....	....
Huanuni, Junio 26	....	....	200	88¾
Kala Uyu, Julio 10	500	67¾	....	....
Kelluani, Julio 10	500	25	....	....
Lebu, Julio 10	....	....	200	50
Llallagua, Julio 10	100	535	100	536
Minera e Industrial, Julio 10	1,000	39	....	....
Minera e Industrial, Junio 26	....	....	300	39
Nueva Elqui	500	14¼	....	....
Oploca, Junio 26	....	....	100	198½
Salvador, Julio 10	200	81	....	....
Santo Cristo, Junio 26	500	12½	500	13
Schwager, Julio 10	200	34½	....	....
Tocopilla, Junio 26	....	....	200	93
Totoral	500	3½	....	....
Tres Puntas	....	....	200	3¼
SALITRERAS				
Antofagasta, Junio 26	....	....	500	70½
Chilena Salitres, Junio 26	....	....	100	32
Lastenia, Julio 10	500	54¾	....	....
Loa, Julio 10	500	70	....	....
Loa, Junio 26	....	....	200	70
GANADERAS				
Aysen, Julio 10	100	63	....	....
Río Cisne, Junio 26	....	....	200	24½
Tierra del Fuego, Julio 10	100	188	....	....
PETROLIFERAS				
Nacional de Petróleos	1,000	0.20	....	....
Rafaelitas, Julio 10	500	5¼	500	5½
INDUSTRIALES				
Chilena Elec. ord., Julio 10	....	....	500	11¼
Gas de Santiago	5	58	....	....
Tej. El Salto	....	....	100	150
Vapores, Julio 10	200	42½	....	....
Viña del Mar	....	....	500	33
CIERRE A LAS 12 M.				
Cambio	....	39.80	....	39.90
Oro	....	204.—	....	204.50
Libras por oro	....	13.—	....	13.10
Bronces, trans., Julio 10	....	8½	....	....
Huanuni, trans., Julio 10	....	89	....	....
Gente Grande, trans. Junio 26	....	89½	....	....
Dichas, trans., Julio 10	....	46	....	....
Araca, Julio 10	....	315	....	....
Kala-Uyu, Julio 10	....	67½	....	....
Mañil, Julio 10	....	64½	....	....
Llallagua, Julio 10	....	530	....	....
Elqui, trans., Julio 10	....	14¾	....	....
Colquiri, Junio 26	....	81	....	....
Tierra del Fuego, Julio 10	....	191	....	....
Santo Cristo, Junio 26	....	13	....	....
Minera, Junio 26	....	....	....	39
Oploca, Junio 26	....	....	....	199

OPERACIONES EN VALPARAISO

UNICA RUEDA

10 Seguros Chilena Consol., 100.
200 Castilla Julio 10, 30 1|4.
500 Minera Junio 26, 38 1|4.
1300 Lastenia id., 53.
400 Kala Uyu Julio 10, 68.
1100 id. Junio 26, 68.
100 Huanuni id., 89.
1200 Viña Julio 10, 33.
300 Perfetti id., 20 3|4.
300 Huanuni id., 89.
500 Colquirí id., 32 1|2.
1000 Minera id., 39.
100 Chacaltaya id., 65.
300 Gatico Junio 26, 8 1|4.
700 Kala Uyu Julio 10, 68 1|2.
1000 Lastenia id., 54 1|2.

CAMBIO

Unica rueda. — Vendedor 39.80 y comprador 39.60.

ORO

Unica rueda. — Vendedor 205 y comprador 204.

LIBRAS POR ORO

Unica rueda. — Vendedor 13.10 y comprador 13.

LA SEMANA BURSATIL

SUS MOVIMIENTOS Y TENDENCIAS

Fuera de una que otra rueda, donde el movimiento se mostró poco activo, las demás se desarrollaron con la animación característica de los buenos tiempos.

No sucediendo algún quebranto en el Mercado, como el acontecido a fines de Marzo, y que por algún espacio de tiempo lo tuvo inactivo, la plaza no pierde su confianza en los negocios, y éstos se desarrollan con toda normalidad, dentro de las fluctuaciones de precios que son de rigor, pero que en ningún caso hacen temer fuertes oscilaciones, que pongan en peligro los capitales que figuran, tanto en la postergación como en la inversión de las diversas empresas que se cotizan en el Mercado.

Hoy por hoy los capitales pueden considerarse seguros en sus inversiones, pues los papeles en su mayora no se muestran inflados, y s la cotización obedece a su precio normal, dejando muchos de ellos el margen de las expectativas, que tienen los negocios y que siendo de importancia, en muchos, por diversos factores, pueden aún traer mejoría en las cotizaciones.

Creemos injustificada la baja sufrida por los bonos en los últimos días, y aunque algunos, como los Caja 8-1|2, recuperaron su antiguo precio, los demás en general cerraron más bajos que la semana anterior.

La mayoría de los papeles Mineros de bajo precio experimentaron retroceso en sus cotizaciones, no así los de subido valor, que todos lo mejoraron, cerrando ayer con buen número de puntos de avance, con relación al precio obtenido el Sábado.

De franca fianza y alza se mostraron los papeles Ganaderos, haciéndose extensiva a las Compañías de Salitres, de mayor mercado, esta firmeza y alza.

Las contadas Compañías de Seguros movidas en la semana se mostraron abatidas en sus transacciones.

Mayor fué el número de los títulos industriales que experimentaron alza, que los que bajaron, viéndose el mercado más bien firme en este renglón.

En las Fluctuaciones se verá indiferencia de precio de los papeles, con relación al Sábado anterior.

FLUCTUACIONES DE PRECIOS DURANTE LA SEMANA

SUBIERON

Bonos

Caja 8-1|2 de 93 a 93 1|4.

Bancos

Chile de 228 a 230; Español de 153 a 153 1|2; Italiano B de 95 a 98; Nacional de 99 1|2 a 101.

Mineros

Fortuna de 39 a 40; Araca de 311 a 315; Chañarcillo de 4 1|2 a 4 3|4; Dichas, de 43 a 46; Disputada de 48 a 49; Huanillos, de 33 a 33 1|2; Huanuni, de 83 a 89; Kala Uyu, de 64 a 67 1|2; Lebu de 49 a 49 1|2; Llallagua, de 515 a 530; Minera de 37 a 39; Elqui de 13 1|4 a 14 3|4; Oploca de 191 a 199; Oruro de 30 a 30 3|4; San Bartolo de 3 3|4 a 5; Schwagers de 34 a 34 1|2; Salvador de 79 1|2 a 81; Taltal de 14 1|2 a 15; Tocopilla de 92 a 93; Cerro Grande de 33 a 37.

Salitreros

Antofagasta de 70 a 70 1|2; Lastenia de 53 1|2 a 54 3|4; Loa de 69 a 70; Perfetti de 20 a 20 3|4; Tocopilla de 510 a 530.

Ganaderos

Aysen de 61 1|2 a 63; Tierra del Fuego de 188 a 191.

Petróleos

Rafaelitas de 4 a 5 1|2.

Industriales

Cervecerías, de 81 a 85; Electricidad de 82 a 84; Gas de Valparaíso de 110 a 116; Malvoa de 12 1|2 a 13; Viña de 32 a 33; Volcán de 34 1|4 a 40; Vapores de 40 a 42 1|2; Tattersall de 70 a 85; Club Hípico de 11,600 a 12,200; Club Viña de 430 a 450.

BAJARON

Bonos

Caja 7-1, de 93 a 91; Caja 8-1, de 93 1|4 a 98; Hip. 8-1 de 92 3|4 a 91 n|2.

Bancos

Hipotecario, de 652 a 650.

Mineras

Halladas, de 8 1|2 a 8 1|8; Bronces, de 9 a 8 1|2; Carolina, de 57 1|2 a 55 1|2; Caylloma, de 5 5|8 a 6 1|4; Chacaltaya, de 66 a 65; Condoriaco, de 10 a 8; Kelluani, de 27 1|2 a 25; Gatico, de 8 3|4 a 8 1|4; Mañil, de 69 a 64 1|5; Potasa, de 30 a 26; Santa Rita, de 10 1|4 a 10; Santo Cristo, de 15 a 13; Tres Puntas, de 4 5|8 a 3 1|4; Vacas, de 11 a 9 1|2.

Salitreras

Barcelona, de 8 a 7 3|4; Chilena, de 32 a 30; Galicia, de 34 5|8 a 34 1|2; Castilla, de 30 1|2 a 30 1|4; Peñón, de 35 a 34 1|2.

Industriales

Laboratorio, de 82 a 80; Envases, de 12 a 11 1|2; Molinera El Globo, de 60 a 59; Tabacos, de 82 a 81; Feria Izquierdo, de 90 a 60; Papeles y Cartón, de 250 a 240; Telégrafos, de 43 a 42.

Seguros

Alsacia, de 48 a 45; Alianza, de 78 a 75; Chilena Cons., de 101 a 100; Providencia, de 10 1|4 a 4 1|4.

EL PRECIO DEL ORO DURANTE LA SEMANA

Lunes.— Primera rueda, vendedor 206 y comprador 205.50.
Segunda rueda: vendedor, 207 y comprador, 206.50.
Martes.— Primera rueda: vendedor, 204.80 y comprador, 204.70.
Segunda rueda: vendedor 205.50 y comprador, 205.
Miércoles.— Primera rueda: vendedor, 203.20 y comprador 203.
Segunda rueda: 202.80 y 202.50.
Jueves.—Primera rueda: vendedor, 203.70 y comprador, 203.50.
Segunda rueda: vendedor, 204.20 y comprador, 203.50.
Viernes.— Primera rueda: vendedor, 204.50 y comprador, 204.
Segunda rueda: vendedor, 205.50 y comprador, 205.20.
Sábado.—Unica rueda: vendedor, 205 y comprador, 204.

LIBRAS POR ORO DURANTE LA SEMANA

Lunes.— Primera rueda: vendedor, 13.10 y comprador, 13.
Segunda rueda: vendedor, 13.10 y comprador 13.
Martes.—Primera rueda: vendedor, 13.10 y comprador, 13.
Segunda rueda: vendedor, 1310 y comprador 13.
Miércoles.—Primera rueda: vendedor, 13.10 y comprador 13.
Segunda rueda: vendedor, 13.10 y comprador 13.
Jueves.—Primera rueda: vendedor, 13.10 y comprador, 13.
Segunda rueda: vendedor, 13,10 y comprador 13.
Viernes.— Primera rueda: vendedor, 13.10 y comprador, 13.
Segunda rueda: vendedor, 1310 y comprador 13.
Sábado.— Unica rueda: vendedor, 13.10 y comprador, 13.

VALOR DE LA £ EN DOLARES DURANTE LA SEMANA

Lunes...	4.31 1|4
Martes..	4.31
Miércoles	4.31 1|8
Jueves..	4|31 5|16
Viernes..	4.31 7|16
Sábado..	4.31 7|8

PRECIO DEL ESTAÑO DURANTE LA SEMANA

Martes, £ 216.5.0 al contado y 216.5.0 a plazo.
Miércoles, 216.10.0 al contado y 216.10.0 a plazo.
Jueves, 217.0.0 al contado y 217.0.0 a plazo.
Viernes, 218.5.0 al contado y 218.5.0 a plazo.

El Viernes de la semana anterior los precios cerraron a £ 216.15.0 al contado y 216.15.0 a plazo.

En consecuencia subió £ 1.10.0 al contado y 1.10.0 a plazo.

PRECIO DEL COBRE DURANTE LA SEMANA

Martes, £ 61.15.0 al contado y 62.12.6 a plazo.
Miércoles, 61.5.0 al contado y 62.2.6 a plazo.
Jueves, 61.5.0 al contado y 62.2.6 a plazo.
Viernes, 61.5.0 al contado y 62.2.6 a plazo.

El Viernes de la semana anterior los precios cerraron a £ 61.17.6 al contado y 62.17.6 a plazo.

En consecuencia, bajó £ 0.12.6 al contado y 0.11.0 a plazo.

PRECIO DE LA PLATA DURANTE LA SEMANA

Martes, 35 1|16.
Miércoles, 35.
Jueves, 34 7|8.
Viernes, 34 11|16.

El Viernes de la semana anterior el precio cerró a 35 1|16 y en consecuencia, bajó 3|8.

FERIA EDUARDO RODRIGUEZ Y CIA.

Exposición esquina de Antofagasta. — Remates los Martes y Viernes. — Oficina: Huérfanos 2855. — Casilla 3654. —Teléfono 1081

Precios corrientes de la feria de animales del 13 de Junio de 1924:

Terneros de pie, gordos....	$ 60 a	120
Id. de 1 año	80	130
Novillos 1 1|2 año, mestizos	90	150
Id. de 2 años	200	300
Id. de 3 años	350	460
Vaquillas 1 1|2 año	100	220
Id. de 2 años	150	300
Id. de 3 años	250	410
Vacas flacas	150	220
Id. media gordura	230	340
Id. gordas	400	500
Id. argentinas gordas.. ..	400	530
Id. paridas mestizas	400	1000
Toros	200	600
Bueyes flacos	220	330
Id. 1|2 gordura	340	450
Id gordos	450	700
Id. de trabajo	400	450
Yeguas	50	800
Caballos	50	400
Mulas	50	300
VENTAS AL PESO:		
Vacas argentinas	0.70 a	0.90
Bueyes	0.71	0.88
Novillos	0.70	0.89
Torunos	0.50	0.60

AUTOMOVIL "JORDAN"
De 5 asientos, motor bronceado, carburador "Sol" todo niquelado. Partida automática, 5 cilindros, casi nuevo, a mitad de su valor, se vende por ausencia a Europa de su dueño.
R. DE LOS REYES
MORANDE 147

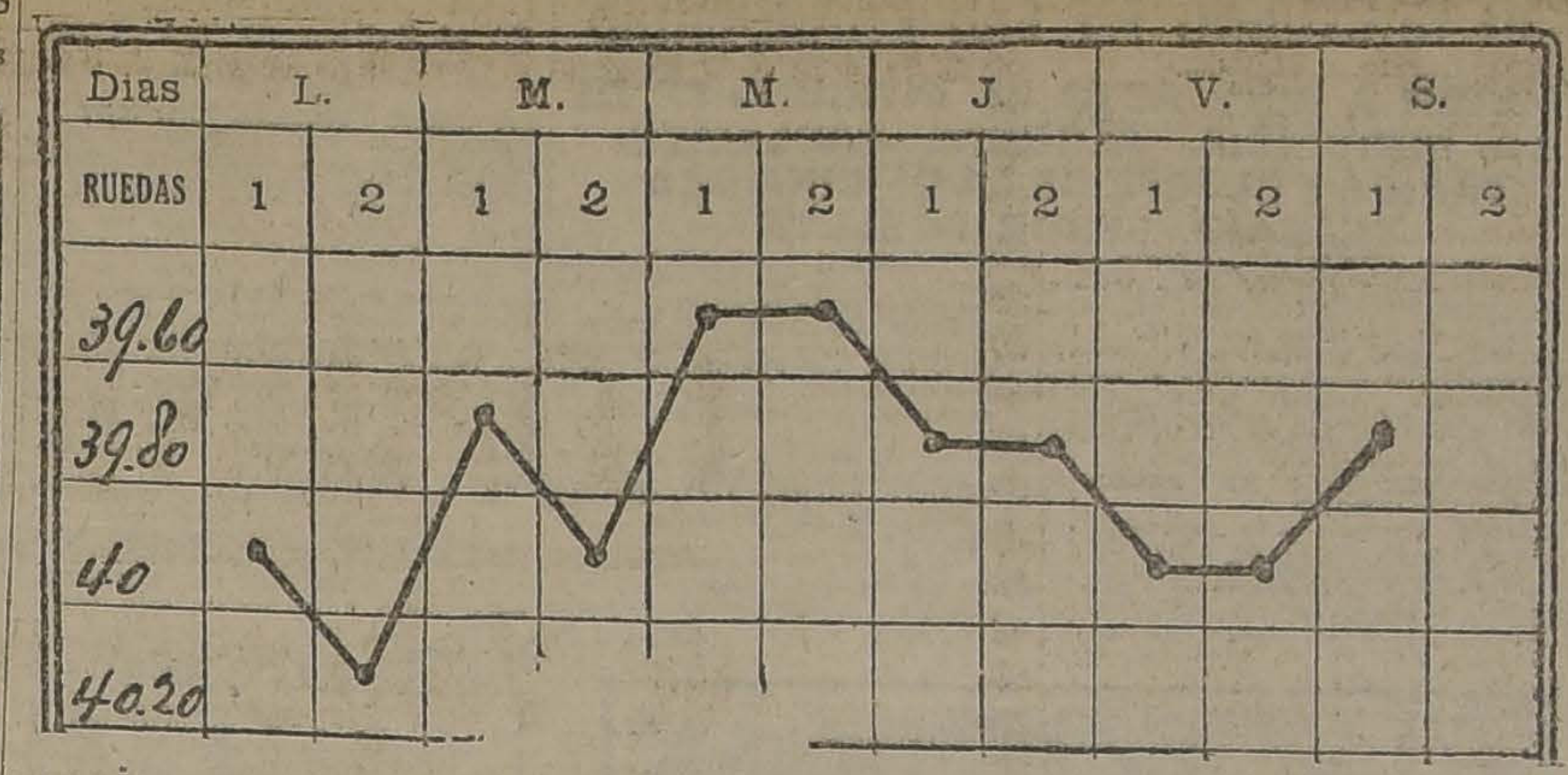

GRAFICO DEL CAMBIO INTERNACIONAL CORRESPONDIENTE AL MOVIMIENTO HABIDO DESDE EL 9 AL 14 DE JUNIO DE 1924

Cigarrillos
BRISTOL
HABANOS AROMÁTICOS
$ 1.- cajetilla

INFORMACIONES SOBRE SOCIEDADES ANONIMAS

DIVIDENDOS.— CITACIONES.— CIERRE DE REGISTROS

Lastenia, Compañía Salitrera. — Reparte su dividendo N.o 43, cupón N.o 40, de sh. 1, el 16 de Junio. El día 9 de Junio se fijará el tipo de cambio para el pago en moneda corriente. Los accionistas que deseen recibir letras sobre Londres se servirán avisar por escrito antes de esa fecha. Las letras son a 20 días y no se extenderán por menos de 20 libras esterlinas. Los cupones respectivos deberán ser presentados para su revisión, 5 días antes de la fecha en que se desee recibir el pago, a su oficina, Prat 239, Valparaíso.

Potusa, Sociedad Chilena Explotadora de. — Cita a junta general ordinaria para el 16 de Junio, en los salones de "El Mercurio". Cierra su registro del 7 al 16 de Junio.

Canal Los Cardos. — Cita a reunión para el 17 de Junio en Delicias 2127.

The Alianza Co. Ltd. — Anuncia su dividendo N.o 35, cupón N.o 9, de sh. 20, para el 20 de Junio, correspondiente al ejercicio de 1923, en Prat U.o 268, Valparaíso. Los cupones N.o 9 deben ser presentados en dicha oficina para su examen, seis días antes de efectuarse el pago.

Domeyko, Compañía Minera. — Para los efectos del canje de acciones Domeyko por Covadonga, se avisa a los accionistas de la Compañía Domeyko que el registro de accionistas quedará definitivamente cerrado el 15 de Junio.

Luz Eléctrica de Concepción. — Cita a junta general extraordinaria para el 26 de Junio, en la oficina de la Compañía de Seguros La Internacional Chile, Blanco 638, Valparaíso, para tratar de la reforma del artículo 4.o de los estatutos, en el sentido de aumento de capital y reforma de los adtículos 23 y 32 de los estatutos.

Población Modelo, Comunidad (antes Santa Rosa). — Cita a junta general para el 15 de Junio en el local de la escuela; por lluvia la reunión se suspendería hasta el Domingo siguiente.

Banco Popular, quiebra del. — Se encarga a los deudores pasar a cancelar antes del 1.o de Julio en Teatinos 354, sus obligaciones, por sacarse ese mes a remate todos los créditos pendientes, publicándose una lista completa con el nombre de los deudores, el capitaly los intereses adeudados.

Canal de Las Mercedes, Sociedad. —Cita a junta general ordinaria para el 21 de Junio en su oficina, edificio Ariztía, 4.o pios, para dar cuenta de la memoria y se avisa a los acciones qué en sesión del 5 del presente se acordó cobrar una cuota de $ 50 por regador, que deben cancelar antes del 20 de Junio.

Tipuany, Compañía Minera.— Cita a los comuneros a reunión extraordinaria para el 16 de Junio en Agustinas 1111, oficina 15, con el objeto de ratificar la venta de los intereses mineros de la Comunidad.

Slavonia, Compañía Estañífera.— Habiendo sido cubierta la totalidad del capital social, el directorio declaró cerrada la escritura e invita a los señores accionistas se sirvan pasar por la oficina de la Compañía, Bandera 131, dep. 20, a retirar los títulos de las acciones correspondientes.

Francesa, Soc. Nac. de Seguros La. —Cita a junta general ordinaria para el 11 de Julio en Morandé 229. Cierra su registro del 13 de Junio al 11 de Julio.

Almirantazgo y Emilia, Co. Minera. — Cita a junta general para el 30 de Junio en la Bolsa de Comercio, para pronunciarse sobre la venta de los bienes de la Soc. y sobre negociación en forma de fusión o permuta de los bienes que el directorio proponga, y ratificar la designación de un director.

Canal de Quilicura, Asociación.— Cita a junta general ordinaria para el 16 de Junio en Morandé N.o 25, uara fijar el presupuesto de gastos fijos, la cuota que deben erogar los accionistas, aprobar la cuenta de inversión y elegir nuevo directorio.

Loncomilla, Comunidad Orera. — Cita a junta general extraordinaria para el 25 de Junio en Bandera N.o 131, oficina 18, para ratificar los acuerdos de 20 de Diciembre de 1923, dar cuenta de las negociaciones celebradas con la Comunidad Aurífera Loncomilla y solicitar ratificación de lo acordado.

Canal Santa Cruz, Asociación. — Cita a junta general ordinaria para el 20 de Junio, para tratar sobre cisos 1, 2, 3 y 4 de los estatutos, lo dispuesto en el artículo 23, in-

Lebu, Compañía Carbonífera de, en liquidación. — Cita a junta general para el 20 de Junio en Bandera 60. Tomar conocimiento del balance al 31 de Diciembre de 1923 y pronunciarse sobre el proyecto de liquidación y demás materias que someterá a su resolución el directorio. Cierra su registro del 15 al 20 de Junio.

Caupolicán, Compañía Petrolífera de.—Segunda citación a junta general ordinaria para el 18 de Junio en "El Mercurio". Cierra su registro del 11 al 19 de Junio.

Canal de Pirque, Asociación del. —Cita a junta general extraordinaria para el 23 de Junio en Moneda 1169, para pronunciarse sobre un contrato de fuerza motriz y solicitud de traslados a regadores de un lugar a otro.

Oriandini, Compañía Minera. — Cita a junta general extraordinaria para el 18 de Junio en la oficina de los señores Fradanovich y Hamel, Bolsa de Corredores, oficina N.o 5, Valparaíso, con el objeto de oír el informe del ingeniero enviado a la mina y proceder a la formación definitiva e inmediata de la nueva sociedad.

Canal de Maipo, Sociedad. — Avisa a los señores accionistas que entre el 1.o y el 15 de Junio les corresponde pagar las cuotas acordadas en la junta general de 1923 y los gastos particulares en que incurrieren, y el interés penal reglamentario a los que pagaren después del 15.

Chilena de Productos Químicos, Soc.—Cita a junta general ordinaria para el 21 de Junio, en edificio Ariztía, 4.o piso, dar a conocer memoria y balance de 31 de Diciembre de 1923. Cierra su registro del 14 al 21 de Junio.

Fortuna de Colquirí, Soc. Minera. —Cita a junta general extraordinaria para el 30 de Junio, con el objeto de arbitrar recursos para sanear la situación financiera de la Sociedad y tomar acuerdos conducentes a ese fin.

Peñón, Co. Salitrera El.—Cita a junta general extraordinaria para el 24 de Junio en Cochrane 695, Valparaíso, con el fin de tratar de la venta de parte de los bienes sociales y también del aporte de una parte de esos mismos bienes a la constitución de una Comunidad. Cierra su registro del 16 al 24 de Junio.

Constancia, Co. Salitrera. — Segunda citación a junta general ordinaria para el 23 de Junio, en Cochrane 913, Valparaíso; aprobación memoria y balance de 1923, renovar parte del directorio y tratar cualquier asunto de interés para la Co. Los accionistas deben inscribir sus acciones en la secretaría antes del 23 de Junio.

ESTADISTICA MUNDIAL DEL MAIZ, TRIGO Y AVENA

TRIGO

La situación estadística mundial de trigo en la fecha 2 de Junio de 1924, quedó caracterizada por las siguientes cantidades embarcadas de trigo y harina durante cada una de las 2 últimas semanas. Añadimos la cantidad total de los embarques habidos desde el principio de la estación cerealista de 1923-1924 respecto 1922-1923, desde los principales países exportadores a todos los países de consumo. El Asia del Este inclusive. (Las fechas indican el fin de la semana correspondiente; las cifras de Norte América encierran la harina, todo en miles de toneladas):

1924. — 2 de Junio Embarcado en:	
Norte América	331.6
Argentina	98.5
Mar Negro	17.9
Australia	30.0
Indias Orientales	1.7
Total	479.7

1924. — 26 de Mayo	
Norte América	218.5
Argentina	109.9
Mar Negro	10.0
Australia	34.6
Indias Orientales	0.5
Total	373.5

1923-1924. — 2 de Junio	
Norte América	10,449.2
Argentina	3,754.3
Mar Negro	1,165.1
Australia	1,852.6
Indias Orientales	61.0
Total	17,282.2

1922-1923. — 2 de Junio	
Norte América	10,451.8
Argentina	3,113.2
Mar Negro	171.1
Australia	1,147.4
Indias Orientales	162.0
Total	15,045.5

Las existencias a flote de trigo a fines de las últimas dos semanas, correspondientes a las últimas de 1923 y 1922, han arrojado las siguientes cantidades (en miles de toneladas):

1924. — 26 de Mayo En viaje a:	
Reino Unido	635.7
Continente	1,127.8
Total	1,763.5
1924. — 2 de Junio	
Reino Unido	603.1
Continente	1,145.2
Total	1,748.3
1923. — 2 de Junio	
Reino Unido	557.4
Continente	875.2
Total	1,432.6
1922. — 2 de Junio	
Reino Unido	629.2
Continente	840.4
Total	1,469.6

En los Estados Unidos las existencias visibles a fines de las dos últimas semanas respecto de las semanas correspondientes de 1923 y 1922 han sido las siguientes:

1924.—26 de Mayo..	2,078.3
" . — 2 de Junio	1,985.9
1923. — 2 de Junio..	1,632.2
1922. — 2 de Junio	1,433.9

El trigo disponible del Río de la Plata fué pagado en Liverpool (en chelines y peniques el quarter de 217.7 kilos):

1924. — 2 de Junio: 9|1 7|8.
1924. — 26 de Mayo: 9| 7|8.
1923 — 2 de Junio: —|—.
1922. — 2 de Junio: —|—.

Los mercados principales de Europa y de los Estados Unidos cotizaron el precio del trigo durante los días hábiles desde el 30 de Mayo hasta el 5 de Junio de 1924 inclusive, como sigue:

WINNIPEG. — Julio: —, 105 7|8, 105 1|8, —, 107 1|8, 107 1|8.

CHICAGO, cents. norteam. el bushell. —Julio: —, 106, 103 3|4, 103 1|8, 105 1|4, 104 1|8.

Setiembre: —, 107 5|8, 105 5|8, 105 1|8, 107, 106.

LIVERPOOL.— Julio: 9|3 3|4, 9|2 3|8, 9|1, 7|8, 9|1, 1|8, 9|1, 3|8, 9|1, 1|2.

Octubre: 9|1 1|2, 9|1 1|4, 9|0 3|4, 9|0 1|8, 9|1 3|8, 9|0 5|8.

En la Cámara Gremial de Cereales de Buenos Aires, los precios oficiales de trigo, en los días hábiles desde el 30 de Mayo hasta el 5 de Junio de 1924, han sido los siguientes: trigo barletta, puesto en dársena, $ m|l los 100 kilos:

Trigo barlstta ruso exportación: 11.60, 11.60, 11.50, 11.50, 11.55, 11.60.

Trigo de pan, $ m|l los 100 kilos: 11.05, 11.05, 10.95, 10.90, 10.90, 11.

Bahía Blanca, trigo de pan: 10.95, 10.95, 10.90, 10.85, 10.80, 10.95.

Rosario, trigo N.o 1: 11.72 1|2, 11.70, 11.60, 11.40, 11.45, 11.55.

Trigo N.o 2: 11.15, 11.10, 11, 10.85, 10.95, 11.05.

MAIZ

La estadística del mercado internacional de maíz en la fecha del 2 de Junio de 1924, hizo ver el siguiente estado del mercado:

Los embarques mundiales habidos en cada una de las últimas dos semanas, así como desde el principio de la estación de exportación de maíz, de 1.o de Noviembre, en 1923-1924, respecto de 1922-1923, han sido los siguientes (en miles de toneladas):

1924. — 2 de Junio Embarcado en:	
Estados Unidos	2.0
Argentina	124.3
Mar Negro	32.3
Total	158.5
1924. — 26 de Mayo	
Estados Unidos	11.5
Argentina	139.2
Mar Negro	15.5
Total	166.2
[illegible] — 1.o de Noviembre	
Estados Unidos	389.9
Argentina	1,246.8
Mar Negro	813.0
Varios	65.0
Total	2,514.7
1922-1923. — 1.o de Noviembre	
Estados Unidos	1,152.8
Argentina	1,719.3
Mar Negro	79.1
Total	2,951.2

Los cargamentos de maíz en viaje han arrojado a fines de cada una de las dos últimas semanas y en las fechas correspondientes de 1923, respecto de 1922, las siguientes cantidades (en miles de toneladas):

1924.—2 de Junio En viaje a	
Inglaterra..	22.1
Continente..	391.7
Total..	613.3
1924.—26 de Mayo En viaje a	
Inglaterra	204.7
Continente..	344.1
Total..	548.8
1923.—2 de Junio En viaje a	
Inglaterra..	84.9
Continente..	265.6
Total..	350.5
1922.—2 de Junio En viaje a	
Inglaterra..	117.6
Continente..	383.2
Total..	500.8

En los Estados Unidos las existencias visibles a fines de las dos semanas resp. las semanas correspondientes de los dos años anteriores, han sido las siguientes (en 1.000 toneladas):

1924.—Junio 2..	312.7
1924.—Mayo 26..	237.2
1923.—Junio 2..	195.2
1922.—Junio 2..	730.4

El maíz disponible del Río de la Plata fué pagado en Liverpool (en chelines y peniques por quarter de 217.7 kilos):

1924.—2 de Junio: 7|—
1924.—26 de Mayo: 7 1 3|4
1923.—2 de Junio: 8 8 1|2
1922.—2 de Junio: —|—

Los mercados principales de Europa y Norte América cotizaron el precio del maíz durante los días hábiles desde el 30 de Mayo hasta el 5 de Junio de 1924, inclusive, como sigue:

CHICAGO, centavos norteamericanos, el bushel, Julio: 76 5|8; 76 1|8; 76 1|2; 77 1|2; 77 1|8.

Setiembre: 76 1|2; 75 7|8; 76 1|8; 77 1|4; 76 3|4.

LIVERPOOL, chelines y peniques parciales: 32, 31|3, 31|3, 31 4 1|2, 31|3.

Julio: 7 1 3|4, 7 1 1|2, 6|11, 6|11

Las siguientes son las cotizaciones oficiales del maíz apuntadas desde el 30 de Mayo hasta el 2 de Junio de 1924, inclusive, en las bolsas de Buenos Aires y Rosario, respectivamente:

Bs. As. 7.60, 7.55, 7.50, 7.40, 7.50, 7.55.

Rosario: 7.50, 7.57 1|2, 7.40, 7.45, 7.50.

AVENA

Los embarques mundiales de avena en las dos últimas semanas así como desde el principio de la estación (1.o de Agosto 1923-24 resp. 1922-23) han sido los siguientes (en miles de toneladas):

1924.—26 de Mayo	
Estados Unidos..	12.2
Argentina..	13.3
Total..	25.5
1923.—2 de Junio	
Estados Unidos..	12.3
Argentina..	13.7
Total..	26.0
1923-24.—1.o Ag. 2 Junio	
Estados Unidos..	298.8
Argentina..	450.2
Total..	749.0
1922-23.—1.o Ag. 2 Junio	
Estados Unidos..	424.1
Argentina..	324.2
Total..	748.3

En los Estados Unidos las existencias a fines de las últimas dos semanas correspondientes del año pasado han sido las siguientes (en mil toneladas):

1924.—26 de Mayo: 246.4
1924.—2 de Junio: 237.2
1923.—2 de Junio: 297.5
1922.—2 de Junio: 775.1

La avena disponible fué pagada en Buenos Aires (en pesos papel los 10 kilos):

1924.—26 de Mayo: 6.95
1924.—2 de Junio: 6.95
1923.—2 de Junio: 7.60.
1922.—2 de Junio: 8.55.

Los mercados principales de Europa y Norte América cotizaron el precio de avena en los días hábiles desde el 30 de Mayo hasta el 5 de Junio de 1924, inclusive, como sigue:

CHICAGO.—Centavos norteamericano el bushel:

Julio, 43 5|8, 43 3|4, 45 1|8, 46 1|4.

Setiembre: 39 7|8, 39 1|4, 39 1|8, 40, 40 1|4.

LIVERPOOL.—Entrega disponible: Mayo: 22|9, 23|9, 22|9, 22|9, 22|6.

LONDRES. — Chelines y peniques las 100 libras:

MAYO: 19|6, 19|6, 19 4 1|2, 19|6, 19|6, 19|6

Las cotizaciones oficiales de pizarra de mercadería efectiva, base 47 kilos, desde el 30 de Mayo hasta el 5 de Junio de 1924, inclusive, en el mercado de Buenos Aires, han sido las siguientes:

6.95, 7.— 6.95, 7.—7, 7.—

Bahía Blanca: 6.85, 6.95, 6.85, 6.95, 6.95, 6.95.

JECORINA ⑱
cura la escrofulósis y las afecciones pulmonares

REVISTA COMERCIAL DE PRODUCTOS DE EXPORTACION DE VALPARAISO

(Especial para "La Nación" de Santiago)

El mercado de productos ha sido bastante activo durante la semana, con especialidad en frejoles, cebada, etc., para la exportación, alcanzándose precios fabulosos, que los agricultores pueden sentirse felices de tan próspera situación. La nota triste la dan los Ferrocarriles, que no tienen elementos para transportar los productos a los puertos de embarques, quedando las mercaderías detenidas en las estaciones por meses, lo que ocasiona atrasos y dificultades en todas las entregas.

PRECIOS POR LOS CIEN KILOS EN PROCEDENCIAS Y PUERTOS DE EMBARQUES

AFRECHO. — Se nota bastante demanda, habiéndose efectuado transacciones al precio de $ 18 en puertos de embarques por los cien kilos.

AVENA. — Se mantiene firme, siendo sus precios entre $ 20 y 21 los cien kilos a bordo puertos de embarques.

CEBADA. — Los precios están firmes, cotizándose con compradores a $ 42 los 100 kilos en puertos de embarques.

CERA DE ABEJAS. — Firmes los precios a $ 500 los 100 kilos.

DESCAROZADOS. — Se han efectuado grandes embarques por Coquimbo, a $ 330 los 100 kilos por calidad fina de primera. La clase corriente se cotiza a $ 220 los 100 kilos a bordo en Coquimbo.

FREJOLES. — Hay gran demanda, principalmente en caballeros y triguitos, o sean, frejoles blancos para la exportación. Se ofrece comprar a $ 80 los 100 kilos puestos en procedencia. Los frejoles bayos y burritos, a $ 50 los 100 kilos en procedencias. Se han embarcado 11,300 sacos.

GARBANZOS. — Los precios no han subido, se mantienen iguales a pesar de haberse embarcado 3,000 sacos para la exportación. Transacciones: $ 55 en procedencias.

HARINAS. — Quedan los precios iguales: $ 23 los 46 kilos en puertos.

HUESILLOS. — Ha habido bastante demanda con transacciones a $ 80 los 100 kilos por clase colorado.

HIGOS. — Se han efectuado numerosas ventas a $ 48 en puertos de embarques.

LENTEJAS. — Se nota calma en este producto, con transacciones a $ 90 en Hualañé. La exportación no se pronuncia en mejores condiciones.

MAIZ. — Ha subido el precio a $ 35 los 100 kilos en Barón.

MIEL DE ABEJAS. — Los precios están firmes con transacciones a $ 140 los 100 kilos en puertos de embarques.

NUECES. — Bastante firmes están los precios con compradores a $ 220 los 100 kilos en puertos de embarques.

PAPAS. — Han subido a $ 13 el saco en Barón, por clase amarilla.

PASTO. — Los productores piden $ 13 en procedencia.

QUILLAY. — Calma se nota en esta cáscara, quedando los precios a $ 90 los 100 kilos en puertos de embarques.

SEMILLAS. — Por la de cáñamo, con transacciones a $ 72 los 100 kilos.

TRIGO. — El blanco se vende en Santiago a $ 29 sin saco. El candeal a 35 puesto en Barón.

EXPORTACION

Las siguientes se hicieron la semana pasada:

Arvejas para Mollendo, 10 cajones.
Id. para Montevideo, 150 id.
Arvejitas para Guayaquil, 90 id.
Id. para Salaverry, 52 id.
Charqui para Callao, 10 bultos.
Coquitos para Callao, 20 sacos.
Descarozados para Montevideo, 594 id.
Id. para Buenos Aires, 205 id.
Frejoles para San Francisco, 4,022 id.
Id. para Buenos Aires, 2,517 id.
Id. para Rosario, 1,160 id.
Id. para La Habana, 510 id.
Id. para Montevideo, 1,230 id.
Id. para La Pallice, 380 id.
Id. para el Perú, 1,490 id.
Garbanzos para La Habana, 2,094 id.
Id. para Bahía Blanca, 55 id.
Id. para Montevideo, 400 id.
Id. para Buenos Aires, 154 id.
Id. para Callao, 190 id.
Id. para Guayaquil, 160 id.
Harinas para id., 1,000 id.
Lentejas para Buenos Aires, 225 id.
Id. para Montevideo, 215 id.
Id. para Callao, 50 id.
Maíz para id., 760 id.
Id. para Pisco, 100 id.
Miel de abejas para Liverpool, 263 barriles
Id. para Hamburgo, 138 id.
Id. para Londres, 28 id.
Nueces para Rosario, 872 sacos.
Id. para Montevideo, 100 id.
Id. para Nueva York, 43 id.
Id. para Callao, 30 id.
Papas para el Perú, 450 id.
Quillay para Londres, 160 fardos.
Id. para Buenos Aires, 140 id.
Trigo candeal para Callao, 675 sacos.
Id. para Mollendo, 975 id.
Valparaíso, Junio 14 de 1924.

Agustín Gazitúa P.,
Corredor de Comercio en productos de exportación.

S. A. FERIA YZQUIERDO

Precios corrientes de la Feria de animales del Sábado 14 de Junio:

Terneros de pie, gordos. . .	$ 50 a	80
Terneros de 1 año.	80	100
Novillos de 1 1|2 año, mestizos.	120	150
Novillos de 2 años..	150	180
Novillos de 3 años..	220	250
Novillos a media gordura. .	270	300
Novillos gordos.	360	380
Novillos mestizos, gordos..	420	450
Vaquillas de 2 años.. ..	140	180
Vaquillas de 3 años.	200	240
Vacas flacas.	120	150
Vacas a media gordura. .	180	210
Vacas gordas..	340	360
Vacas mestizas, gordas. .	420	450
Torunos a media gordura..	350	380
Vacas paridas, mestizas. .	500	60
Torunos gordos..	440	500
Toros..	400	500
Bueyes flacos..	250	280
Bueyes a media gordura..	350	400
Bueyes gordos	500	550
Bueyes de trabajo	280	350
Bueyes mestizos, de trabajo	420	460
Bueyes mestibos, gordos..	600	650
Corderos..	34	44.50
VENTAS AL PESO		
Vacas	0.70	0.85
Bueyes..	0.70	0.84
Torunos..	0.60	0.75
Novillos..	0.70	0.86
Vacas argentinas...	0.90	.094

VALOR DE LA PROPIEDAD

Don Miguel Cruchaga Tocornal ha comprado a don León Durandín la propiedad en Morandé esquina Nor-Oriente con Santo Domingo, por el precio de $ 700,000.

La transacción se efectuó por intermedio de los corredores Guzmán, Silva y Cía.

MATADERO PUBLICO

ENCIERRA DE HOY

Ganado Mayor		Ganado Menor	
Bueyes. . .	7	Corderos . .	356
Novillos . .	20	Cerdos . .	253
Vacas . .	215	Terneros . .	25
En vara . .	17		
Total	359	Total . . .	634

PRECIOS DE LAS CARNES

	El kilo	
Carne buey 1.a clase ..	1.25 a	1.50
Id. 2.a clase	1.10	1.20
Id. 3.a clase	0.30	1.00
Carne novillo 1.a clase...	1.20	1.25
Id. 2.a clase	1.05	1.15
Id. 3.a clase	0.60	1.00
Carne vaca 1.a clase.. ..	1.25	1.30
Id. 2.a clase	1.10	1.30
Id. 3.a clase	0.50	1.00
Carne cordero 1.a clase ..		2.10
Id. 2.a clase	1.80	1.90
Id. 3.a clase	1.40	1.70
Carne oveja 1.a clase		1.60
Id 2.a clase	1.40	1.50
Id. 3.a clase	1.00	1.30
Carne cabro 1.a clase.. ..	no hubo	
Id. 2.a clase	id.	
Id. 3.a clase	id.	
Carne cerdo 1.a clase		1.80
Id. 2.a clase	1.60	1.70
Id. 3.a clase	1.20	1.30
Grasa en rama	1.40	1.60
Sebo ovejuno	1.20	1.30
Cuero de buey		1.20
Id. de novillo		1.20
Id. de vaca		1.20
Id. de ovejuno, docena..	72.00	100.00

Medias de Lana para Foot-ball
Para hombres y niños
CALCETINES de LANA - Los mejores - Los más baratos
MATAS Y Cía.
Estado 78 - Estado 381 - Ahumada 342 - Puente 570

EN PRO DE LA ABOLICION DEL TRABAJO NOCTURNO EN LAS PANADERIAS

EN LA PRUEBA REALIZADA AYER EN LA PANADERIA "LA CAPITAL", QUEDA DEMOSTRADO PRACTICAMENTE DICHA ABOLICION

Objeto de los más favorables comentarios ha sido en los diferentes círculos industriales y obreros, las amplias informaciones publicadas por "Los Tiempos" de ayer, referente al ensayo oficial hecho en la Panadería "La Capital", para demotrar que se puede llegar a la abolición del trabajo nocturno en estos establecimientos.

Esta prueba, como se ha informado, era auspiciada por el Comité Obrero Pro-Abolición de dicho trabajo.

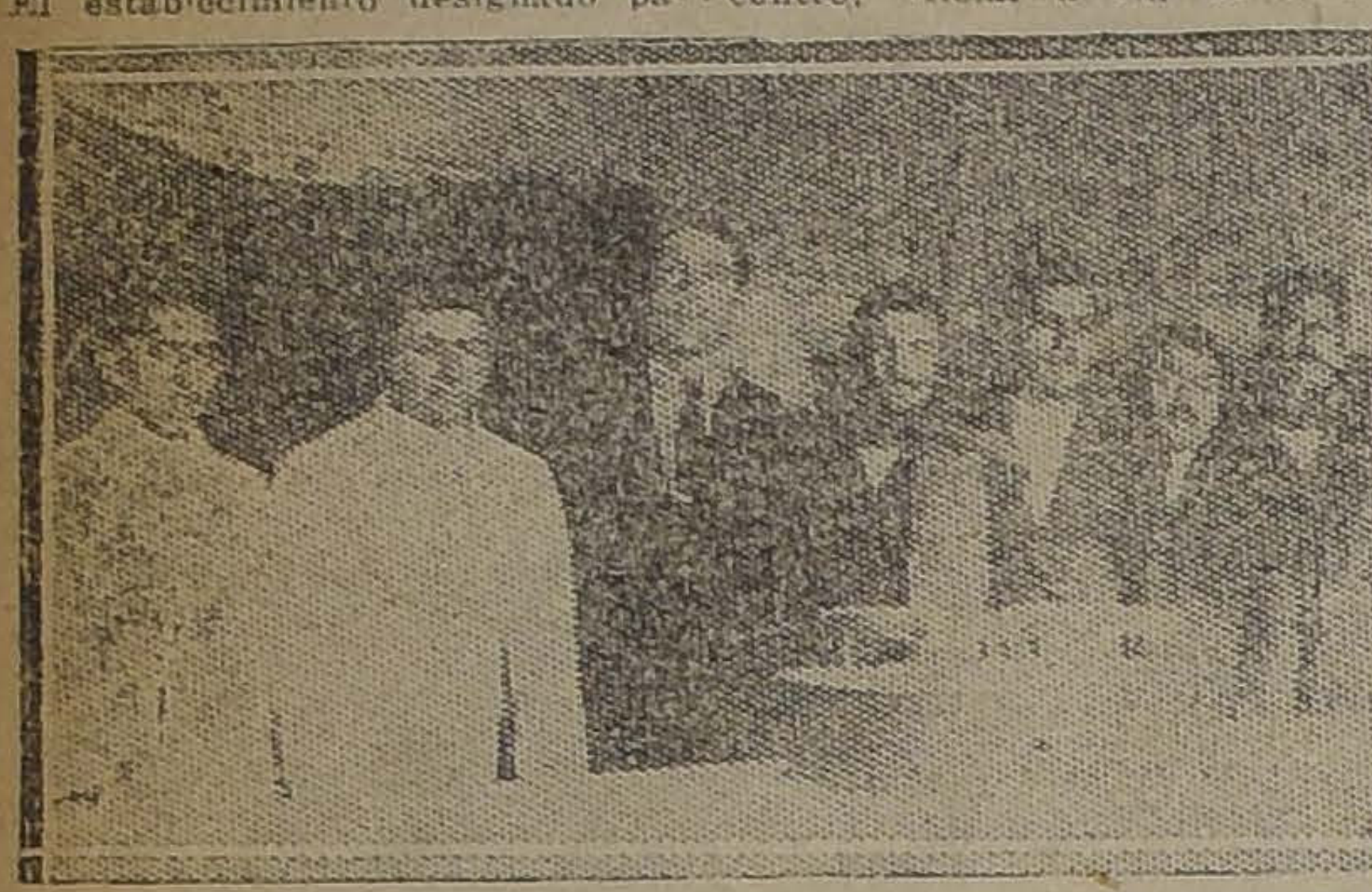

EL PROPIETARIO DE LA PANADERIA LA CAPITAL, SEÑOR TORO, ACOMPAÑADO DEL COMITE OBRERO PRO ABOLICION DEL TRABAJO NOCTURNO

EL ENSAYO

El establecimiento designado para esta prueba, era el de propiedad del señor José Toro, ubicado en la calle Nataniel esquina de Coquimbo.

En efecto, a las cuatro cinco de la madrugada de ayer, ocho obreros iniciaban sus labores, proponiéndose amasar 16 quintales de harina.

Morales, Felipe Susarte, Alejandro Taibo, Francisco Tapia, Benjamín Alvarado, Luis Guzmán, Delfín Maldonado y Juan de Dios Rojas.

Se dió término a estos trabajos, a las seis y media. Se inició después el cocimiento, el que duró hasta las nueve cuarenta y cinco de la mañana.

VISITA DE ALGUNOS PANIFICADORES

Como estos trabajos eran oficiales, en la mañana llegaron a la Panadería antes mencionada, varios industriales y representantes de otros personales, que deseaban imponerse del resultado de la prueba.

EL CONTROLADOR OFICIAL DE ESTOS TRABAJOS

Por su parte, la Prefectura de Policía, había designado al Comisario de la 4.a Comisaría señor Humberto Contreras para que llevara el control oficial a fin de informar después sobre el resultado, al Intendente de la provincia.

En efecto, minutos después de las tres y media de la madrugada, llegaba a la panadería el señor Contreras.

Asistió también a esta prueba, un representante de este diario.

PARTICIPACION DE LAS AUTORIDADES

Especialmente invitadas por los obreros, asistieron también a estos ensayos, varias autoridades locales. Entre ellas, anotamos la presencia del Intendente de la Provincia señor Mackenna Subercaseaux, del Prefecto señor Dinator, del Senador don Juan E. Concha, del Diputado

ASISTEN A ESTE ACTO EL INTENDENTE DE LA PROVINCIA, ALGUNOS PARLAMENTARIOS Y EL JEFE DE LA OFICINA DEL TRABAJO, SEÑOR POBLETE

señor Eduardo Irarrázaval, el Jefe de la Oficina del Trabajo señor Moisés Poblete Troncoso, algunos facultativos y varios otras personas.

Durante esta visita, los asistentes recorrieron detenidamente el establecimiento, teniendo todos ellos frases de felicitación para el señor Toro, por el magnífico pie en que éste se encuentra.

ENTREVISTA CON EL SEÑOR TORO

Cuando recorríamos la panadería, tuvimos oportunidad de conversar con su propietario señor Toro, quien, ante nuestras interrogaciones, nos dijo más o menos lo siguiente:

Me encuentro satisfecho, de haber podido cooperar a las aspiraciones de los obreros en el sentido de demostrar prácticamente que se puede aboilr el sistema de trabajo nocturno en las panaderías.

Considero que, si los industriales, aceptaran dicho sistema, nuestros trabajadores habrán logrado conquistar un éxito que por demás se lo merecen. Además, ello no es una amenaza para los industriales. Sólo se desea un buen espíritu de camaradería tanto entre patrones como entre obreros.

Estimo que si un establecimiento elabora un amasijo de 50 quintales, pueden ocuparse 25 operarios los que trabajarían en un horario comprendido entre las cuatro de la mañana y nueve de la noche.

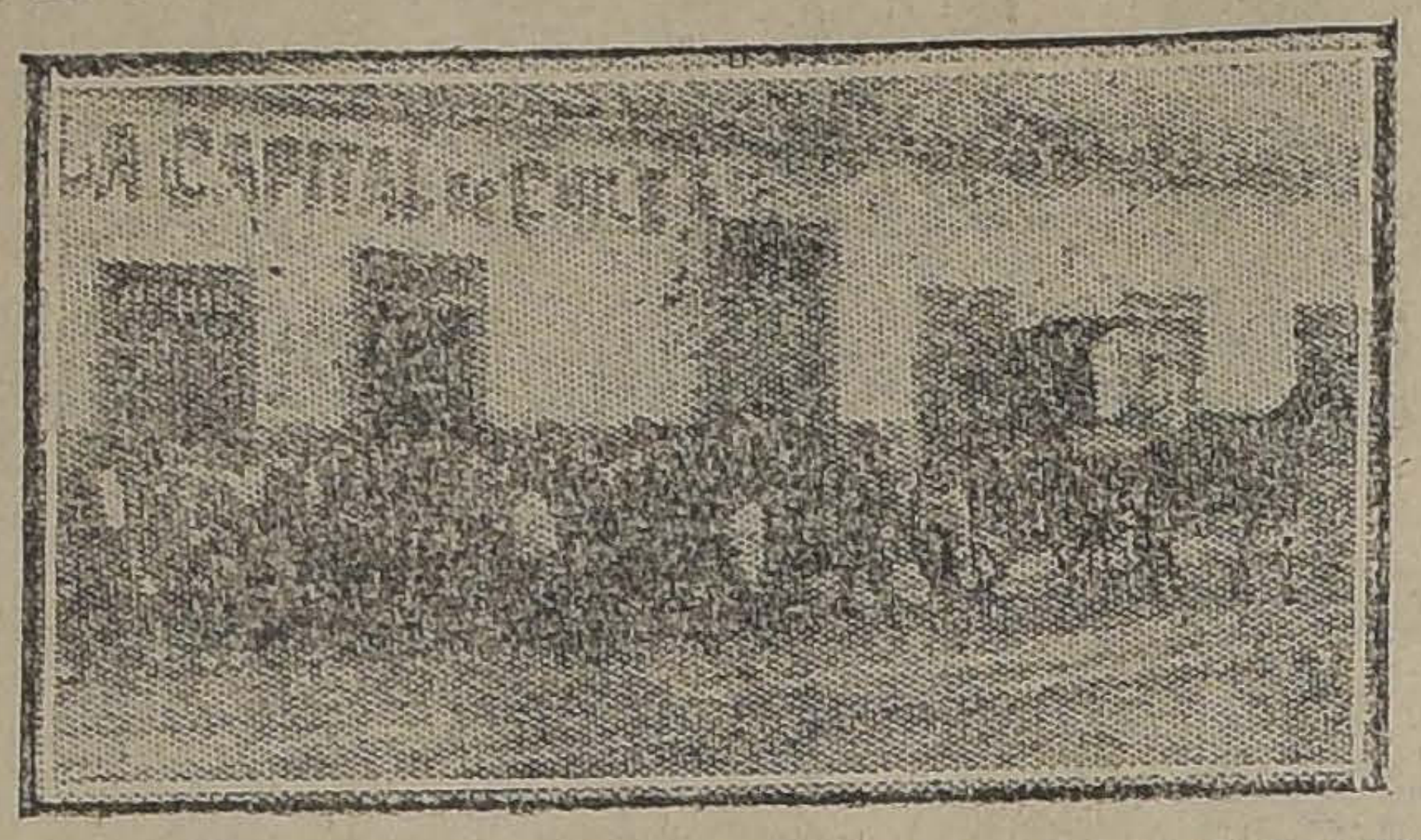

PARTE DEL PUBLICO QUE ESPERABA LA SALIDA DEL PAN ELABORADO POR LOS OBREROS EN LA MAÑANA DE AYER

REUNION DE LOS OBREROS

En la tarde, se celebró en el Sindicato N.o 2 de Panaderos, una importante reunión del gremio a la que asistieron numerosos sindicalistas.

Abierta la sesión, el Presidente de la asamblea señor Pedro Zúñiga, dió amplios detalles del resultado de la prueba oficial verificada en la mañana.

Con este motivo, se originó un extenso debate terminándose por hacer públicos los agradecimientos del gremio, hacia el señor José Toro, por haber sido el único industrial que había ofrecido desinteresadamente su establecimiento, para verificar dicha prueba.

EL COMITE OBRERO QUE TIENE A SU CARGO LA CAMPAÑA

Los miembros que forman el Comité Pro-Abolición del Trabajo Nocturno, son los señores Abraham Cortés, Secretario General; Juan Rojas, Bernabel Gutiérrez, Segundo Muñoz, Manuel Tapia, y Sixto Navarro.

A este Comité, la asamblea acordó dar también un voto de aplauso y de confianza en la campaña que tienen a su cargo.

EN EL PUEBLO DE PEÑAFLOR

LA SIFILIS Y SUS CONSECUENCIAS, SERA EL TEMA DE LA CONFERENCIA QUE DICTARA LA DOCTORA SEÑORITA ERNESTINA PEREZ EN EL TEATRO MUNICIPAL DE ESE PUEBLO

Conforme a la petición hecha a la Asamblea Pro-Salvación de la Raza, de parte del Sub-Comité de Peñaflor, esta tarde a las 2.30 deberá efectuarse en el Teatro Municipal de ese pueblo, que ha sido cedido galantemente por la nueva Junta de Vecinos, que tiene a su cargo la administración comunal, la conferencia anunciada.

Esta conferencia versará sobre la sífilis, prevención y curación, tema que estará a cargo de la vicepresidente de esta corporación, Dra. señorita Ernestina Pérez. Dicha conferencia será ampliada con proyecciones cinematográficas que ilustrarán este interesante problema social.

Además, se desarrollará un interesante acto literario musical, en el que tomarán parte los siguientes: salia Uribe, señor Gustavo Silva, Sámolo de la Cruz, Melitón Rosales y F. Maronet.

Se pasará la película nacional de la carrera de autos de Santiago a Peñaflor y otras.

La entrada es completamente gratuita y se invita a todo el pueblo.

LA HUELGA DE LOS FIDEEROS

QUEDA SOLUCIONADA CON UN AUMENTO DE UN CINCUENTA Y SESENTA POR CIENTO DE LOS SALARIOS

Se recordará que hace algunos días el gremio de fideeros afiliados a la Federación Obrera de Chile se había declarado en huelga en vista que los industriales no aceptaron un pliego de peticiones que presentaran los trabajadores.

La huelga duró cuarenta y cinco días.

Después de activas gestiones hechas por la secretaría de la Junta Provincial de la Federación, dicho movimiento quedó solucionado últimamente, obteniendo los obreros un aumento de un cincuenta y sesenta por ciento sobre sus antiguos salarios.

Aceptaron este aumento las siguientes fábricas de Fideos: La Vencedora, El Rosario, El Mercurio, La Estilla, La Nueva Proveedora, La Estrella, El Sol, El Univ[illegible] y varias otras.

Se ha citado a sesión para hoy a las 9 A. M., en Tenderini 151.

LA HUELGA EN LA FABRICA DE VIDRIOS DE YUNGAY

CONTINUA SIN SOLUCION EL MOVIMIENTO

Ha continuado sin solución alguna la huelga declarada entre el personal de obreros que trabaja en la Fábrica de Vidrios de la firma Weir Scott y Co., ubicada en la comuna de Yungay.

Esta huelga se debe a que se expulsó a varios trabajadores y el contador de la casa, castigó a un niño.

Se ha plegado a este movimiento, el personal alemán que trabajaba también en la misma fábrica.

A raíz de estas dificultades, los obreros, que están adheridos también a la Federación Obrera de Chile, presentaron un pliego de peticiones solicitando un aumento de jornal e higienización en la Fábrica.

Para hoy se ha citado a una interesante asamblea, la que se efectuará en Mapocho esquina de Julio Bañados, local de la Sección Sombreros. En esta reunión se continuará tratando lo relacionado con la huelga.

Hora: 2 P. M.

EL ATENEO ANARQUISTA

SE EFECTURARA ESTA TARDE A LAS DOS

Hoy, a las 2 P. M., en Mallinkrodt 180, local del Centro de Estudios Sociales "Luz y Acción", se efectuará la primera reunión del Ateneo Anarquista, que ha despertado gran entusiasmo en el elemento ácrata de la capital. El Ateneo, se reunirá mensualmente y será la mejor tribuna para la exposición libre de los conceptos sociológicos y científicos.

A juzgar por el interés que existe entre los elementos militantes en el anarquismo, el local del Centro "Luz y Acción", se verá hoy muy concurrido.

PUBLICACIONES DE LA FERACION OBRERA DE CHILE

CONSEJO INDUSTRIAL DE MANUFACTURA.—Cítase para hoy, a las 9 de la mañana, a los componentes de las siguientes secciones: vidrieros, jaboneros, veleros, obreros en calzado y curtidores, tejedoras y tabacaleros; mueblistas, sombreros y gráficos, a una asamblea amplia que se efectuará en el local de la calle Tenderini 151.

Se tratará una interesante tabla entre ella, la no enviada por la Junta Provincial. También se solucionará el asunto de la inasistencia de los delegados a las reuniones del Consejo Administrativo, como asimismo la inasistencia del secretario de la Manufactura.

Se ruega a las secciones, suspendan las sesiones ha que puedan haber citado hoy a fin de que asistan a esta reunión amplia.

CONSEJO INDUSTRIAL DE ALIMENTACION.—Cítase a junta general para hoy, en Mallinkrodt 180, a las 10 A. M.

CONSEJO INDUSTRIAL DE MANUFACTURAS. — **(Sección Mueblistas).**—Cítase a asamblea ordinaria para hoy, a las 8 1|2 A. M., en San Francisco 829. Se encarece la asistencia y especialmente la puntualidad en la hora, pues, desde allí nos dirigiremos al local del Consejo, situado en Nataniel 2024, donde se efectuará la asamblea plena.

Los federados que por algún motivo se atrasen, pueden dirigirse directamente a Nataniel.

CONSEJO DE LA CONSTRUCCION SECCION PINTORES.—Cita a reunión para hoy, a las 9 1|2 A. M., en Tenderini 151. Se le ruega la asistencia a los socios señores Miguel Pratt y Amadeo Muñoz.

A este último, que traiga algunos enseres de esta Institución que tiene en su poder.

CONSEJO INDUSTRIAL DE MANUFACTURA. — **(Sección O. en Calzado y Curtidores).** — Se recomienda la mayor asistencia a la asamblea amplia que celebrará este Consejo, hoy, en Tenderini 151, (al Oriente del Teatro Municipal), a las 9 1|2 A. M.

CONSEJO INDUSTRIAL DE LA MANUFACTURA, "SECCION TABACALEROS".—Cítase a junta general para hoy, a las 3 de la tarde. También se recomienda la asistencia de los tabacaleros a la sesión del Consejo de la Manufactura, en Tenderini, a las 9 de la mañana...

JUNTA PROVINCIAL DE LA F. O. DE CHILE. — Para mañana, a las 8 P. M., están citados a reunión ordinaria los delegados de este cuerpo central.

Esta convocatoria tiene el carácter de urgencia porque hay que despachar los siguientes puntos: 1.o Próxima convención provincial. 2.o Movimiento de protesta por la llegada a Chile de la nave "Italia", que conduce a su bordo a los fascistas. 3.o Próxima agitación en los diferentes barrios de la capital.

CONSEJO INDUSTRIAL DE CONSTRUCCION (Sección de Fundidores). — Cítase a junta general para hoy, a las 9.30 A. M., a todos los fundidores de Santiago y San Bernardo. En esta reunión se tratarán asuntos de vital importancia para el gremio.

A esta reunión, se encarece la asistencia a los siguientes obreros, Juan Labra W., Adolfo Espinosa; Arturo Gallardo, Manuel Acuña, Alfredo Barrías y Luis Maldonado.

El local donde se l'evará a efecto esta sesión será, calle San Diego N.o 291.

CHILE EXPLORATION COMPANY

Chuquicamata

Se necesitan operarios para construcciones nuevas; gente para trabajos de pala y picota, pagándose siete pesos diarios, más diez por ciento que corresponda a 26 días días trabajados en el mes.

La mayor parte de estos trabajos se darán a trato.

No se admiten trabajadores que tengan menos de 33 años, aceptándose únicamente solteros o casados, sin familia, por ahora.

Se pagará transporte, equipaje y embarque hasta Antofagasta en 3.a clase.

Inscripción el 17, de 9 a 12 y de 2 a 6 P. M., en Gorbea 2770, (esquina de Bascuñán Guerrero).

LABORES DE LA ASOCIACION DE CUADROS ARTISTICOS

CENTRO ARTISTICO ESTUDIO Y PROGRESO. — **Importante citación.**—Para hoy, a las 11 A. M. están citados a una reunión los miembros de la comisión de fiestas de este Centro para preocuparse de importantes asuntos.

Por ser de mucha importancia esta reunión, se encarece la asistencia de las siguientes personas: Manuel Escobedo, Manuel Cattaveni, Dionisio Millán, Luis Alberto Lara, Eleazar Inostroza, Manuel Morales, Hipólito Capot, Carlos González y Oscar Jara.

Para esta tarde, a las 5.30 P. M. anuncia la comisión de fiestas una interesante reunión social, la cual será amenizada por una buena orquesta.

CONJUNTO TEATRAL ROGEL RETES.—Hoy, a las 2 1|2 P. M., deberá encontrarse en el Teatro Andacollo, de la calel Mapocho, todo el elemento que toma parte en la matinée.

Para mañana se cita a junta general, a las 9 P. M. La asistencia es obligatoria. Se tratarán los siguientes asuntos: próxima velada a beneficio de los fondos sociales, nombramiento de los delegados ante la Asociación, aprobación de los estatutos, cuenta de tesorería y algunos otros puntos muy importantes y que requieren un pronto despacho.

FIESTAS SOCIALES

CENTRO RECREATIVO SOL DE MAYO.—Para hoy se anuncia una matinée y baile nocturno, siendo ambas reuniones amenizadas por la orquesta que toca en este salón.

La orquesta es dirigida por la aplaudida profesora María L. de Pizarro.

CENTRO SOCIAL DE EMPLEADOS DE COMERCIO — **(Barrio Estación).** — Hoy a las 5.30 P. M. se verificará la matinée que el Directorio de este Centro dedica a la socia señorita Artemisa Agata.

En la noche, a las 9.30 P. M., se dará principio a un animado baile social. Ambas reuniones serán amenizadas por una buena orquesta.

Centro de Estudiantes de Arquitectura

U. DE CE.

Escuela Nocturna para obreros. Conocimientos de dibujo, construcción, matemáticas, etc. Matrícula abierta todos los días de 7 a 8 P. M.

Local: Avenida República 517.

Nota: Es indispensable para matricularse saber leer y escribir.

En el Centro Familiar "Iris"

LA FIESTA DE HOY EN HONOR DE MANUEL SANCHEZ

La comisión de fiestas de esta institución ha venido preparando con todo entusiasmo, una manifestación en honor del conocido zapateador Manuel Sánchez, por su labor desinteresada en pro de la institución.

SEÑOR MNUEL SANCHEZ, EN CUYO HONOR ES LA FIESTA

Con este motivo, se ha confeccionado un bonito programa en el que tomarán parte conocidos artistas.

SALON ARTESANOS LA UNION. —Esta tarde a las 5 P. M. se llevará a efecto la matinée que tiene preparada la sección fiestas de esta institución, la que ha sido dedicada en honor de las familias del barrio.

CENTRO EL DESPERTAR. — **La matinée y baile de esta noche.**—Esta tarde a las 4 P. M. se efectuará la matinée que esta corporación ofrece a las familias del barrio y socios.

En la noche habrá un baile social dedicado a las socias del Centro.

Ambas reuniones serán amenizadas por una regia orquesta.

SOCIEDAD UNION DE PELUQUEROS. — Para hoy se han anunciado dos reuniones sociales, una matinée y un baile nocturno.

Ambas reuniones serán amenizadas por una buena orquesta.

CENTRO SOCIAL BELLAVISTA. —Para hoy se ha anunciado una matinée y un baile nocturno, cuya manifestación será en honor del nuevo Directorio.

La fiesta se realizará en su local de la calle Bellavista N.º 0331.

CENTRO SOCIAL Y DEPORTIVO ARAUCO. — Para esta noche se anuncia un baile general que será amenizado con una buena orquesta.

En la tarde se verificará una matinée que la comisión respectiva ha venido preparando en honor de la entusiasta socia señorita Rigelia Cuadra.

Sociedad de Socorros Mutuos "Juan M. Dávila B."

La manifestación de esta tarde. —Hechos los preparativos correspondientes, esta tarde a las 4 se llevará a efecto la matinée que la comisión de fiestas ha venido organizando en honor de la familia de los asociados.

El baile será amenizado por una buena orquesta.

CENTRO POLICIAL D. I. DE S. M. MANUEL CONCHA P.—Hoy se llevará a efecto en este Centro una matinée y un baile nocturno.

Ambas reuniones serán amenizadas por una buena orquesta.

LA MANIFESTACION DE ESTA NOCHE EN HONOR DE LOS SEÑORES RICARDO HERNANDEZ Y LUIS GOMEZ.—Hoy, a las 9 P. M., deberá llevarse a efecto la manifestación con que un grupo de amigos despedirá a los señores Luis Gómez y Ricardo Hernández, destacados boxeadores de esta localidad y que en el curso de la próxima semana, parten al extranjero en vías de nuevos horizontes.

Dicha manifestación, consistirá en una comida interna la que se verificará en el Restaurant Teutonia.

Las adresiones kue se reciben en la Cigarrería "Le Chic Santiaguina", situada en calle Bandera N.o 808, se cerrarán esta tarde, a las [illegible] 1|2 P. M.

En el Coliseo de los Tranviarios

LA GRAN VELADA DE HOY A BENEFICIO DEL ARREGLO DEL SALON DE LOS OBREROS PANIFICADORES, SECCION NORTE

Esta noche, a las 9 1|2, se efectuará la velada a beneficio del salón de los obreros panificadores, sección Norte para lo cual se ha preparado un bonito programa cómico-dramático. Se pondrá en escena la preciosa comedia social de José Basile, intitulada: "Los bárbaros", por el conjunto artístico "La Antorcha", del Centro Domingo Gómez Rojas. Tomarán parte conocidos artistas obreros en los números de variedades.

Se dará término a la velada con un concurso de "Shimmy" para todo competidor, con valiosos premios para los que tomen parte.

UNION OBREROS DE DIARIOS. —La mesa directiva de esta institución, cita para hoy a las 4 de la tarde, a los linógrafos Samuel Márquez, Crisóstomo Ramírez Ciudad y Manuel Briceño, al local social.

—La comisión de fiestas se reunirá mañana, a las 3 P. M. en los salones de "El Diario Ilustrado".

Si algún miembro de esta comisión no desea seguir prestando su concurso, debe presentar su renuncia por escrito.

—Se ruega a los recaudadores no demorar el envío a secretaría de la lista completa de los socios de sus respectivos talleres, a fin de despachar cuanto antes los carnet.

CENTRO CULTURAL 1.o DE MAYO.—Para hoy se anuncian dos reuniones, una matinée y un baile nocturno con orquesta.

ACUERDOS SOCIALES

SOCIEDAD UNION DE LOS TIPOGRAFOS. — Hoy a las 3 P. M., corresponde celebrar sesión ordinaria al directorio de esta Sociedad.

Los asuntos a tratar, son importantes, por lo que los señores directores tendrán interés en asistir en su totalidad.

EN EL CENTRO IBAÑEZ. — Esta tarde, se desarrollará en el local de este centro, una interesante velada literario-musical.

Citaciones

Centro 21 de Mayo de La Unión Nacional.—A sesión de Directorio para hoy, a las 9 A. M., en el local de costumbre.

Unión General de Obreros Metalúrgicos.—A sesión de junta general para hoy, a las 10 A. M., en especial a los personales Barbaglia, Claramont, Alba, Bole, Negri, etc.

Unión de Talabarteros.—A junta general para hoy, a las 9 P. M., a fin de tratar importantes asuntos pendientes.

Sindicato de Estucadores y Ramos Similares.—A junta general para hoy, a las 8.30 P. M., en el local de costumbre.

Sociedad de Socorros Mutuos Bernardo O'Higgins.—Al Directorio para hoy, a las 10 A. M., en Andrés Bello 447.

Sociedad de Pintores Miguel Angel.—A junta general para hoy, a las 10 A. M., en Arturo Prat 1242.

A la comisión de contabilidad para hoy, a las 9.30 A. M.

Centro Juventud Palestina.—A sesión de Directorio extraordinaria para mañana, a las 9 P. M. A junta general para el Martes, a las 9 P. M.

Sindicato Nacional de Carpinteros.—Aun a reunión amplia para hoy, a las 10 A. M., en Salas 208. Se encarece la asistencia.

Agrupación Anarquista Germinal.—A todos los miembros de este Centro de Estudios Sociales, se les encarece su asistencia a la reunión que se efectuará hoy a las 11 A. M. en la Plazoleta de Recoleta.

Federación de Pintores y Ramos Similares.—A una reunión de junta general para hoy, a las 9.30 A. M. en el local de costumbre.

Unión Central de Empapeladores en Resistencia.—A sesión de junta general, para hoy, a las 2.30 P. M. en Nataniel 729.

Sociedad de Artesanos "La Unión".—Para hoy, a las 3 P. M., están convocados los socios de esta institución a una importante asamblea de junta general extraordinaria.

Tabla: Reformas de los estatutos; sesionará con el número que asista.

Confederación del Arte Culinario.—A sesión de junta general, para mañana a las 3 P. M., en el local de costumbre.

Sociedad de Defensores de Chile en 1879.—A una importante reunión de junta general para hoy, a las 2.30 P. M.

Departamento Femenino de Obras Varios I. W. W.—A sesión para hoy, a las 3 P. M.

Sociedad Universal Leopoldo Lagos.—Se ha convocado para hoy, a las 9 P. M. a una importante sesión de junta general.

Tabla: Cuenta del presidente señor Bernardo Quiroga; balance general; inauguración de la sección recreativas, etc.

Sociedad La Universal. —Al Directorio se les cita para hoy, a las 2 P. M.

Unión en Resistencia de Albañiles y Ramos Similares.— A sesión de junta general extraordinaria para hoy, a las 9 P. M., en el local de costumbre.

Unión Local de la I. W. W.—Se ha citado para hoy, a las 3 P. M., a una reunión amplia, donde se debatirán importantes asuntos delacionados a la labor de esta colectividad.

Se invitan a los trabajadores en general. Esta reunión se efectuará en el local social de esta institución.

Unión de Baldosistas, Duberos y Ramos Similares.—A sesión de junta general para hoy, a las 10 A. M. Por haber importantes asuntos que tratar, se encarece la asistencia.

Federación de Organizaciones Autónomas en Resistencia. — A los delegados a una importante reunión para hoy, a las 5 P. M., en Eleuterio Ramírez 1357.

—**Unión Sindical Chilena de Ferroviarios Demócratas Cristianos.**—A una reunión general para hoy, a las 9.30 A. M., en Ecuador 3404 (altos).

Centro Chacabuco de la Unión Nacional.—El Directorio se reunirá hoy, a las 9 A. M. y se ha convocado también para hoy, a las 10 A. M. a una asamblea de junta general.

Sociedad Unión y Protección de Estucadores.—A una sesión de junta general para hoy, a las 9 A. M., en el local de costumbre.

Sociedad de Adelanto Local San Eugenio y Mirador.—A junta general para hoy, a las 11 de la mañana.

¡¡TENNISTAS!!

MAGNIFICOS SWEATERS DE LANA

Especiales para Tennis

MATAS Y Cía.

Estado 78 - Estado 331 - Ahumada 342 - Puente 570

J—8

AVISOS ECONOMICOS

AVICULTURA Y CULTIVOS

BARATOS PAVOS GORDOS. Purísima 218. 15-J

BARATOS PAVOS GORDOS. Purísima 318. 17 J

VENDO PLANTAS DE ASPIDISTRAS y palmeras. Buenos Aires 576. J-15

GUINDAS SECAS PRIMERA CALIDAD, $ 1.60 el kilo; nueces, piñones, castañas, realizo baratísimo. San Alfonso 1035. J-16

VENDO PAVOS. VICTORIA 793. 16-Jn

VENDO PAVOS GORDOS. Antonio Varas 74. J-15

LLEGARON ACEITUNAS DE SAN Fernando, $ 3.50 kilo, por mayor. Huevos frescos, $ [illegible] ciento. Esperanza 77. Teléfono [illegible]904. Reparto a domicilio. J-15

LA PARISIANA AVICOLA, HUEVOS frescos garantidos a $ 31 el 100. Monjitas 857.

QUINTA DE ARBORICULTURA, ofrece árboles preciosos baratísimos. Delicias 1257. Pida catálogo. 19-J.

ZURCIDOS INVISIBLES. VEO Sobretodos, ternos, Nueva York 75. 19-J.

DURAZNOS MAYFLOWER 10 ARBOLES por $ 13. (Ojo dormido). — Quinta de arboricultura. Delicias 1257.

LEGHORN PERDIZ, FINAS APRECE ocasión, reproductores, pollas.— Pedro Valdivia 620.

MENSAJERAS BELGAS, FINAS, ofrece $ 20 par. Pedro Valdivia 620.

LA PARISIANA S. A., UNICO REPRESENTANTE de los ricos chorizos de Chillán marca El Extremeño. Monjitas 857.

AUTOMOVILES Y CARRUAJES

GONDOLA LLEGADA DE VALPARAISO perfecto estado véndese Vicuña Mackenna 298. 15 J

SE VENDE UN CARRETON LECHERO con todos sus útiles, reparto y contrato de lechería, tratar Jofré N.º 18, de 9 a 10 1|2. 15 J

BUEN AUTO DODGE VENDO Quinta Normal, 1 a 3. Portería Agustinas. J—15

SE VENDE UNA GONDOLA DE ocasión, en perfecto estado y con facilidades de pago. Verla y tratar. Brasil 11. J-15

SE VENDEN DOS GONDOLAS Ford y una Dodye, nuevas, por cuenta de casa constructora. Gálvez 251. 15-Jn

VENDO CARRETELA APERADA, buen estado. Camilo Henríquez 525. 15-Jn

REGIA GONDOLA, PATENTE 4736, línea Matadero, ocasión, Verla y tratar: San Diego 724. J-16.

VENDO AUTO FORD, CARROCERÍA Limousine en perfecto estado. Calle Cuevas 1274. J-15.

VENDO AUTO DODGE PERFECTO estado, Maipú 280. Garage Cantillana. J-16

MAIL-CART, CARRUAJE CUATRO ruedas, perfecto estado, apropiado campo vendo. San Pablo 2825. 16-J

VENDO GONDOLA FORD, MOTOR nuevo. Av. Matta 905. 15-J

VENDO DOS AUTOS FORD Sport. Uno con dos meses de uso. Avenida Matta 905. 15-J

VENDO DOS CAMIONES FORD, para pasajeros, perfecto estado. Providencia 2258. 17-J.

CARROCERIAS COMPLETAS ocasión, realízanse Cienfuegos 11. 22 J

VENDO CARRETELA LIVIANA Bulnes N.º 125. 15 J

GONDOLA FORD PERFECTO ESTADO, vendo, arriendo facilidades pago. Rosas 1081. 15-J

GONDOLA FORD, VENDESE O permútase por propiedad, un mes de uso, facilidad de pago. Huemul 1260. J-15.

GONDOLAS FORD ,GARANTIDAS, perfecto estado, con magneto, vendo facilidades pago. 10 de Junlio 444. 15-Jn

AUTOMOVIL JORDAN, GARANTIDO, se vende. Moneda 2251. 15-Jn

GONDOLA NUEVA, CHASSIS. CAMIÓN europeos, poco uso, vendo; precio de obsequio, seis mil ochocientos contado. Tratar: Ahumada 178. J-16

CARRETELA ENLATADA ADENTRO, muy resistente, eje del 60 aperada con dos caballos, vendo San Diego 1464. 16 J

OCASION GONDOLA PEUGEOT EN perfecto estado, por disolución de Sociedad, vendo o permuto por propiedad. Carreras 449. 15 J

AUTO SPORT EN BUEN ESTADO compro con facilidades. Buena garantía. Casilla 5535. 15 J

FORD SPORT, PARABRISA, CAPOTA y tapabarros, motor garantido vendo muy barato. Verlo y tratar Aldunate 816. 15 J

VENDO BICICLETA DIAMANT, alemana, ocasión Avenida Matta 385. 16-J

DOY 6 RUEDAS FORD DE ALAMBRE por 4 de madera, desmontable, con arco repuesto. Tratar: Garage Moneda 2215. 17-J

GARAGE EUROPEO TIENE SALON para pintar autos. J-15

ESCUELA PRACTICA DE CHAUFFEURS mecánicos. Cursos rápidos, enseñanza por sus dueños, varias marcas. Vicuña Mackenna 448-56. Julio-10

FORROS USADOS D. AUTOMOVILES compro. Calle Rosas 1758. J-16

VENDO CARRETELA LECHERA con nueve tarros, en $ 1,300. Lo Ovalle.—Briones Luco, Rodríguez. 16-Jn

VENDESE AUTOMOVIL EN PERFECTO estado, a muy bajo precio. Verlo: Dieciocho 85. 17-Jn

$ 950 VENDO CAMION FIRME, CON caballo; cochecito 2 ruedas, 6 asientos, $ 890; caballo tiro solo, 150. Patricio Lynch 886. J-16

GARAGE EUROPEO, CONSTRUYE carrocería para góndolas y toda clase reparaciones. J-15

GARAGE EUROPEO, GAY 1724, entre Castro-Ejército. Este nuevo Garage ofrece su servicio al público; cuenta con mecánico especialista en toda marca automóvil, soldadura al oxígeno, trabajo garantido y precios módicos. J-15

GONDOLA BUEN ESTADO VENDO, permuto por propiedad con deuda. Sazié 2970. J-15

VULCANIZACION "UNIVERSO". — Composturas garantidas, perfectas, neumáticos y cámaras. Chacabuco 21-A. J-15

POR LIQUIDACION VENDO MUY baratos carretones areneros. Independencia 2238. J-16

COMPRO CAMION DOS RUEDAS O carretela, buena ferretería, buenas ruedas. Presentarlo: Brasil 31. J-15

VENDO CARRETELA MUY FIRME, aperada. Tratar, Independencia 411. 16-J.

$ 600 VENDO CUATRO RUEDAS de alambre 32 por 3 1|2 para Ford con masas, cámaras y forros en perfecto estado. San Antonio 154. 17-J.

CARRETONES ARENEROS TENGO carga para fletar. Antonio Arenas, Correo 2.

CARROCERIA GONDOLA NUEVA para República o Protos vendo muy barata. Alameda 2496.

$ 3,000 VENDO RICA MOTOCICLETA con sidecar de ocasión, garantida, perfecto estado. Bandera 820.

BUICK 7 ASIENTOS, FORD LANDAULET, Overland 85, Góndola Ford, Chassis vende Garage France, Vicuña Mackenna 357..

MEJORES NEUMATICOS, VULCANIZACIONES, reconstrucciones artículos goma. Casa especialista. San Antonio 552. 16-J.

$ 5,000 VENDO GARANTIDO AUTO turismo; $ 8,000 rico Willy Knights Sport. San Antonio 552. 16-J.

RUEDA DE ALAMBRE PARA GOMA con pestaña, King Cole, etc., compro. Nataniel 128. 16-J.

BOLETO EMPEÑO DE BONITO Ford sport véndese barato. Avenida Matta 1183, de 10 a 12. 16-J.

TOMO GONDOLAS AUTOBUSES en administración garantizando utilidad y anticipando fondos. Gálvez 105. 16-J.

POR LIQUIDACION DE NEGOCIO vendo faetón vis a vis, coupé, breack. Catedral 2832. 17-J.

ARRIENDOS (Necesitan)

PROPIETARIOS QUE DESEEN arredar sus casas antes de ocho días, entreguen su órden a la oficina de José Luis Silva. Huérfanos 1153, y para mayor seguridad de que esta oficina le arrendará rápidamente su casa, sírvase imponerse de todos los arriendos que esta oficina ha realizado desde Mayo hasta la fecha. Huérfanos 1153. 15-J

BUSCO LOCAL APROPIADO PARA almacén. Compañía 2279. 15-J

CASA QUINTA, LLANO SUBERCASEAUX o alrededores, necesita familia extranjera.—A. Rivano, Malloco. 15-Jn

NECESITO LOCALCITO O PATIO con galpón, para industria. Ofertas casilla 2720. J-16

NECESITO ARRENDAR CASA habitación, con local apropiado para negocio chico, prefiero barrio alto o Ñuñoa. Ofertas detalladas a P. S., casilla 2557.

PIEZA AMOBLADA INDEPENDIENTE, puerta calle con sin pensión, necesita caballero extranjero. Central —J. E. E.

LOCAL NECESITO, CHICO, NO muy lejos del centro, para taller, con dos piezas de habitación. Ofertas: Casilla 3792. J-15

NECESITO 1.o JULIO CASA OCHO a diez piezas, patio, dependencias. Radio: Riquelme, Plaza Italia, Alameda, Rosario. Indicar canon y pormenores D. S., casilla 66 D. 17-J.

MATRIMONIO ALEMAN DESEA arrendar para Julio o Agosto casa chica de 4 piezas, cocina y baño. Buen barrio. Canon hasta 200 pesos. Casilla 2305.

NECESITO ARRENDAR CASA para industria con galpón. Dirigirse Avenida Salvador 712. 17-J.

NECESITO PIEZA BARATA amoblada en casa poca familia, situación central, indicar precio.—C. Mella, Correo 2.

ARRIENDOS (Ofrecen)

SE ARRIENDA CON TODAS COMODIDADES, quinta y garage en Av. Pedro Valdivia 1684. Tratar: Casa Muzard. J-15.

$ 480 ARRIENDO ESPLEN
chalet, recién construído, 4
torios, carros a la puerta,
vista 0665.

ELEGANTE PIEZA A LA CA
arriendo a caballero extranje
Martín 539.

ARRIENDASE CASA EN CE
piezas, luz, agua y depende
Victoria 151.

ARRIENDO COMODA ESQU
comercial con dependencias,
Matta 898.

ARRIENDO PIEZAS PERS
sola. Pedregal 12.

8-9 SEMANAL, CASITAS ESPA
ladas. Santa Rosa 1866.

12-17 SEMANAL, CASITAS CA
2 piezas empapeladas. Santa
1496.

CASAS RECIEN CONSTRU
extensas y con todo confo
arriendan en San Martín 11

ARRIENDO UNA CASA ALTO
piezas grandes, luz eléctrica,
Ñuble, Eduardo Matte 190

$ 400 MAESTRANZA, 1238 ARR
do espléndida casa consta
lón, salita, comedor, pieza de
hall, 5 dormitorios, dependen
dependientes a otra calle,
Bandera 233, Verla de 2 a 5.

ARRIENDO CASAS ESPLEN
cómodas, altos y bajos, Sant
sa 1391.

EN CASA DE FAMILIA SE OF
ce pieza sobre la calle a ca
honorable. Carreras 243.

SE ARRIENDA ESPLENDIDO
cal para licores con instala
patente, situación inmejorable
zaguirre 769.

ARRIENDO ESQUINA CUA
piezas, buen servicio camione
Bascuñán 1902.

ARRIENDASE DOS PIEZAS
nida Matta 771.

$ 100 ARRIENDASE MO
2349, departamento 3 piezas
cocina y luz eléctrica. Tratar
to Domingo 2430.

SE ARRIENDA DEPARTAM
de dos o más piezas, con baño
das a la calle, con o sin m
en casa de matrimonio dis
do, sin niños. Espléndida
Atención permanente. Lin
ción residencial. Huérfanos
de 2 a 4 P. M.

290 ARRIENDO ALTOS ASI
siete piezas, servicios, gas,
cidad, tres cuadras Alameda
dor 1361, entre Cochrane y
niel.

$ 130 ARRIENDO DEPARTAM
to tres piezas, cocina y servi
en casa honorable, Santa Rosa

$ 650, SANTO DOMINGO
arriéndase buena casa; cons
piezas habitación, 2 baños, 1
dumbre, cocina, 2 patios y
Luz y calefacción eléctrica
teléfono. Verla y tratar:

ARRIENDO CASA ESQUINA
cién construída, para negocio
ticular, 6 piezas fuera depen
luz eléctrica, gran patio,
para camiones; canon: $
Concepción número 1939
Rondizzoni 2060, carro 19.

ARRIENDO COMODA CASA
patios. Molina 38, Tratar:
cias 2590.

$ 330, BAJOS LIMPIOS,
nos, 7 piezas y servicios;
4; días de trabajo. Rosas

ESTABLO MUY PRODUCT
central, ventajoso contrato
Vendo. Morandé 871.

$ 95 ARRIENDASE EN CASA
trimonio extranjero dos
piezas, cocina, patio. Gen
lásquez 116.

ARRIENDASE DEPARTAM
o piezas. San Pablo 1740.

$ 250, CASA QUINTA
Avenida Cañas 2631, 8 piezas
vicios.

$ 300 EN CALLE ROSAS,
central, casa habitación
7 piezas fuera dependencias
Agustinas 1125. — Luis Silva
tés y Cía.

$ 600, EN CALLE COMPAÑIA
central, altos esquina;
hall, salón, comedor, 4 dorm
y pieza toilette, fuera dep
cias. Agustinas 1125. Luis
Cortés y Cía.

$ 600, CASA EN BAJOS
tos, en Agustinas, central
refaccionada. Agustinas 11
Luis Silva Cortés y Cía.

$ 800, EN AGUSTINAS,
casa moderna amoblada
Agustinas 1125, Luis Silva
y Cía.

$ 900, AL LADO PARQUE
tal, casa elegante en bajos
mitorios. Más detalles en
nas 1125. — Luis Silva Cor
Cía.

$ 1,200, EN CALLE MIRAF
regia casa dos pisos nuev
clase de comodidades. Más de
en Agustinas 1125. — Luis
Cortés y Cía.

ARRIENDO PIEZAS CON SIN
bles. Delicias 1164.

DEPARTAMENTO CUATRO
zas, dependencias, arriéndase
Isidro 486.

ARRIENDASE LOCAL IN
rable cualquier negocio, con
habitación. Eleuterio Ramírez

COMODA CASA ASOLEADA,
jos sin altos, cerca Alameda
des piezas, baño, dependencias
Verla y tratar, Prat 407.

LINDO DEPARTAMENTO
a cambio de pensión a dos
nas. Lira 693.

ESQUINA COMERCIAL,
cidad, arriéndase Mapocho
Daniel Laurel, Huérfanos 11

CASA COMODA ARRIENDASE
Santa Isabel 370.

ARRIENDO CASITAS A FAM
honorables. Vicuña Mackenna

CASA GRANDE MUY CEN
arriendo. Esmeralda 689.

ARRIENDO CASA BAJOS
piezas, luz eléctrica, recién
do. Domeyko 1934.

CASA DE FAMILIA ARR
dos grandes piezas, luz,
370.

$ 250 SE ARRIENDAN DOS
macenes con casa. San Pablo
4013. Tratar, García Reyes

ARRIENDO BUENAS PIEZAS
ra el 1.o de Julio, en casa
central y de absoluta tranq
Tomar informes, en Merced

(LOS LEONES) ARRIENDO
let de dos pisos, recién con
con toda clase de comodidades
mensuales. Tratar: San Pablo

CASA BAJOS, AGUSTINAS
arriéndase, diez piezas
tres toilettes, seis depen
Tratar: Agustinas 1635.

A CABALLERO ARRIENDASE
o dos piezas, central. Bandera

ARRIENDASE LOCAL
puerta amplia, apropiado
dustria, etc. San Ignacio 11

$ 300 ARRIENDO CASA SEIS PIEZAS, baño, dependencias, para 1.o Julio. Bilbao 247.

VERGARA 390, ARRIENDASE magnífica casa: diez piezas fuera dependencias y garage. Tratar: Vergara 396. 16-J

350 ARRIENDASE BUENA CASA ocho departamentos, dependencias, tres patios. Una a cuatro. Sotomayor 43.

GARAGE BIEN SITUADO, ESPLENDIDO local, taller mecánico completo, vendo por ausentarme. Contesto proposiciones serias. Correo 12 H. O.

$ 800 ARRIENDASE LOCAL EXTENSO para industria en San Diego 1420.

LOCAL CON CASA HABITACION, para industria, bodega de vinos o frutos del país, con instalación de teléfono, gas, luz eléctrica, se arrienda. San Francisco 851.

ARRIENDASE BONITA PIEZA CALLE, amoblada, a caballero extranjero. Serrano 164.

200 PESOS, ESPLENDIDA CASA, 5 departamentos, a la calle. Carmen 403.

$ 33 PESOS ARRIENDASE CASA, Ejército 371. Tratar: Huérfanos 1815, 1 a 2 P. M.

OFRECESE ARRENDAMIENTO gran quinta, 14,000 metros, en Cisterna, con pequeño chalet y establos. Casilla 4708, Correo 2. Preferible extranjeros.

ARRIENDO REGIO DEPARTAMENTO, parquets, próximo Municipal; prefiero profesional. Tratar: de 3 a 5. Santa Rosa 203.

$ 180 ARRIENDASE CASA DE ALTOS en calle Esperanza al llegar a Compañía, tratar: en Compañía 2065, de 2 a 4. 16-J

ARRIENDO LOCAL PARA BODEGA de vinos o frutos del país. Cochrane 545.

ARRIENDO LOCAL PARA INDUSTRIA o taller. Cochrane 545.

SE ARRIENDAN PIEZAS CON BALCON a la calle, para profesional o personas solas. Independencia 295. 16-J

ARRIENDO ESQUINA PARA ALMACEN con estantería y local para bodega. Dolores 291. 19-J

$ 170 MENSUALES, ARRIENDASE casa, entregable Lunes 16. Quinta Normal 3357.

A MATRIMONIO EXTRANJERO O caballeros honorables, arriendo dos espléndidas piezas. Todo confort. Delicias 211.

ARRIENDO LOCAL PARA GARAGE o bodega con habitación. Catedral 2832. 17-J

$ 210 ARRIENDASE ALMACEN. San Pablo 1235, especial sastrería, trastienda, patio, mampara movible. Tratar: Bandera 686, de 1 a 3 P. M. 16-J

CASITA ARRIENDO $ 90-125. Colón 2045. 17-J

ARRIENDO 3 PIEZAS, 2 COMUNICADAS balcón asoleado. Casa particular. Buenos Aires 592.

$ 600 CASTRO, PROXIMA ALAMEDA, regia y extensa casa bajos, recién pintada y empapelada. Todo confort. Huérfanos 1153, José Luis Silva.

$ 800 DELICIAS, PARTE ALTA, regia casa en bajos, estilo moderno, con lindo hall, jardín, habitaciones muy confortables. Huérfanos 1153, José Luis Silva.

$ 2,000 RIQUELME, REGIA CASA de altos, recién refaccionada. Consta de vestíbulo, gran hall, con chimenea, salón, escritorio, sala, comedor, seis dormitorios, dos salas de baño. Buenas dependencias. Toda con parquet. Huérfanos 1153, José Luis Silva.

$ 760 SAN MARTIN, UN PASO Alameda, buena casa bajos, con diez piezas, fuera servicios, hall, dos patios. Huérfanos 1153, José Luis Silva.

$ 750 SAN MARTIN, REGIA CASA altos, gran hall, salón, comedor, repostero, despensa, cinco dormitorios, toilette, sala baño instalada, buenas dependencias, galerías vidrios. Muy confortables. Huérfanos 1153, José Luis Silva.

$ 700 SANTA ROSA, UN PASO Alameda, regia casa altos. Segundo piso, salón, escritorio, dos dormitorios, sala de baño anexa, comedor, tres piezas de servicios, cocina. Tercer piso, cuatro grandes dormitorios, pieza de vestir y baño. Huérfanos 1153, José Luis Silva.

$ 550 SANTA ROSA, UN PASO Alameda, espléndida casa bajos, recién terminada, muy confortable, 4 grandes dormitorios, sala de baño anexa, salón, salas, comedor, despensas. Muy buenas dependencias. Huérfanos 1153, José Luis Silva.

$ 300 SIGLO XX, CHALET MODERNO, apropiado matrimonio solo. Consta, salón, comedor, tres dormitorios y servicios. Huérfanos 1153, José Luis Silva.

$ 300 BELLAVISTA, MUY BUENA casa, dos pisos dependientes, cinco dormitorios y demás habitaciones corrientes. Huérfanos 1153, José Luis Silva.

$ 300 DOMEYKO, APROPIADA para matrimonio, dos dormitorios, sala de baño instalada y demás habitaciones corrientes. Huérfanos 1153, José Luis Silva.

OFICINAS A LA CALLE EN ALTOS, frente a la Caja Hipotecaria. Tengo orden de arrendar. Cánon $ 150, $ 100, $ 80 y una extensa oficina en bajos, con mamparas en $ 380. José Luis Silva, Huérfanos 1153.

$ 400 ROSAL, BUENA CASA ALTOS, siete piezas fuera de servicio. Huérfanos 1153, José Luis Silva.

$ 600 MAIPU, EXCELENTES ALTOS recién construídos. 2.o piso: 6 habitaciones, comedor, cocina, w. c., baño, galería. 3.er piso: 9 habitaciones, comedor, cocina w c., 2 baños, hall, galería, luz eléctrica, etc. Flamante. Miguel Fuenzalida B., Moneda 1061.

$ 375 DELICIAS, DEPARTAMENTO especial profesional. Consta de tres piezas y toilette. Miguel Fuenzalida B., Moneda 1061.

$ 400 AV. PEDRO DE VALDIVIA. Excelente casa en bajos, carros a la puerta. Consta de: salón, comedor, 5 habitaciones, dependencias, cocina, despensa, patio, jardín, todo en perfecto estado. Miguel Fuenzalida B. Moneda 1061.

$ 1,000 Avda. MANUEL MONTT.— Regio chalet. Consta de bajos: salón, comedor, escritorio, galería, hall, repostero, cocina, dos dormitorios pieza toilette y garage. 2.o piso: 5 dormitorios departamento de costura, gran hall, pieza de toilette. 3.er piso: Excelente y espacioso mirador. Alcantarillado luz eléctrica, etc. Además, 6,000 metros de quinta frutal y jardín. Miguel Fuenzalida B., Moneda 1061.

$ 500 MAIPU, CERCA CARROS. Espléndida casa en altos. Recién construída. Consta de: comedor, salón, 5 dormitorios, despensa, baño, cocina a gas, luz eléctrica, etc. Miguel Fuenzalida B., Moneda 1061.

$ 1,000 DELICIAS, CENTRAL — Consta de 10 piezas fuera dependencias, 3 patios, gas, luz eléctrica, etc. Miguel Fuenzalida B., Moneda 1061.

$ 1,400 SAN ANTONIO, REGIA casa en altos. Toda comodidad. A un paso del Parque Forestal. Miguel Fuenzalida B., Moneda 1061.

$ 1,000 CASTRO, MUY PROXIMA a Delicias, casa amoblada, 10 piezas y dependencias. Miguel Fuenzalida B., Moneda 1061.

$ 400 SANTO DOMINGO, EXCELENTES bajos. Consta de cuatro dormitorios, hall, comedor, cocina, pieza de servicio, despensa, casa recién terminada y en perfecto estado. Miguel Fuenzalida B., Moneda 1061.

$ 400 PEDRO DE VALDIVIA, ALTOS de chalet. Consta de 4 piezas, baño, cocina a gas, luz eléctrica, etc. Miguel Fuenzalida B., Moneda 1061.

$ 380 VALENZUELA CASTILLO, espléndidos bajos. Salón, comedor, escritorio, hall, despensa, pieza servidumbre, baño w. c. cocina, jardín, etc. 2.o piso: 4 dormitorios, pieza de baño, galería, terraza, luz eléctrica, etc. Todo en perfectísimo estado. Miguel Fuenzalida B., Moneda 1061.

$ 600 ECHAURREN, CERCA DE Alameda, excelentes bajos, 2 patios, 15 habitaciones, casa asoleada, en perfecto estado. Miguel Fuenzalida B., Moneda 1061.

$ 850 AVENIDA ESPAÑA, CASA en bajos, recién refaccionada. Consta de 9 habitaciones, dependencias 9, hall, dos patios, etc. Se entrega en perfecto estado. Miguel Fuenzalida B., Moneda 1061.

UNA PIEZA ARRIENDASE EN casa particular. Maipú 746. J-15

SALON A LA CALLE, CON, SIN muebles. Alameda 2379. J-16

ARRIENDO UNA O DOS PIEZAS, casas recién construídas. Av. Providencia 261. J-16

PIEZA A PERSONA SOLA, Arriéndase. Grajales 2761. J-15

CASA 5 PIEZAS GRANDES, arriendo. Bascuñán 228. J-16

PARA GUARDAR MUEBLES arriéndanse dos piezas, casa seria. Moneda 3116. J-15

SALON A LA CALLE, ARRIENDO caballero. Alameda 2379. J-16

EN GALERIA ALESSANDRI SE arriendan confortables casas habitación y dos buenas oficinas. Informes: Galería Alessandri 16. Teléfono 274. 16 J

PARA EL 1.º ARRIENDO DEPARTAMENTO de 4 o 5 piezas con baño y toda comodidad, a personas sin niños, honorables, o a profesional. Agustinas 613. 15 J

$ 450 ARRIENDASE ESQUINA para negocio, con habitación, para el 1.º de Agosto. Irarrázaval 302. 16 J

$ 200 ARRIENDO ESPLENDIDA casa esquina, todo servicio, garage. Maestranza 1803. 16 J

ARRIENDO BUENA PIEZA CON O sin muebles. Tarapacá 768. 16 J

CASA NUEVA EN LIBERTAD próxima a Delicias, de altos y bajos, con hall, patio y seis piezas de habitación fuera de servicios. Se da en arriendo. Tratar, Huérfanos 1165. 15 J

HUERFANOS 3047 ARRIENDASE casa gas y electricidad, canon $ 190. 16 J

$ 250, ARRIENDO COMODA CASA nueva, Maestranza 1753. 15 J

CARRERAS 465, CASA EN ALTOS, seis dormitorios, Llaves: Dieciocho 143. 16 J

ARRIENDO ESQUINA $ 200 MAUCANA 598. 16 J

ARRIENDASE DEPARTAMENTO 2 3 piezas, Gálvez 144. 15 J

ARRIENDO PIEZA CALLE, PENSION matrimonio, caballero honorable. Santo Domingo 2402. 15-J

SERRANO 128, ARRIENDO COMODOS altos. Ocho piezas, galerías, dependencias, terraza. 15-J

ARRIENDO CASA 5 PIEZAS, PATIO, luz eléctrica, Franklin 1498. 15-J

$ 220, ESPLENDIDA CASA ESQUINA, cinco departamenos, gas, electricidad. Carmen 402. 15-Jn

CASA DE FAMILIA ARRIENDA piezas amobladas Cochrane 310. 15-Jn

$ 300 EN CUEVAS 1271 ARRIENDO cómoda casa altos y bajos, estilo chalet. Tratar ahí, de 11 1|2 A. M. a 2 P. M. y de 6 P. M. a 9 P. M. 15-J

ARRIENDO DEPARTAMENTO 3 piezas, Erasmo Escala 2624. 15-J

UNA O DOS PIEZAS SE ARRIENDAN a personas serias. Marambio 20. 15-J.

250 ARRIENDO CASA BAJOS, SOTOMAYOR 23, recién pintada y empapelada. Agustinas 1252. 15-J

ARRIENDASE COMODO DEPARTAMENTO balcones calle, situación centralísima; carros puerta. Santa Rosa 528. J—20

230 ALMACEN Y HABITACIONES, arriéndase, Recoleta 430. J-15

SE ARRIENDA ESQUINA PARA carnicería y se venden útiles. Libertad 1011. J-15

ARRIENDO ALTOS COMODOS, DECENTES, cerca Estación Central, baratísimos. Antofagasta 2884. J-15

ARRIENDO CASA BAJOS, RECIEN construída, diez piezas, hall. Santo Domingo 2936. 16 J

CASITAS 2 Y 3 PIEZAS COCINA, luz eléctrica, arriendo, calle Huemul 1939, entre Franklin y Concepción. 15-J

$ 200 CINCO PIEZAS, HALL, COCINA, w. c. Rosas 1821. 16-J

ARRIENDO CASA CALLE CATEDRAL N.o 1907, en bajos, muy cómoda. Verla, de 2 a 5. Tratar: Compañía 1259. J—15

$ 13, 16 Y 19 SEMANALES arriendo casitas. Chiloé 1740, Administración. 15-J

150, ARRIENDO DEPARTAMENTO a la calle, centralísimo. Alameda 452. 15—J.

CASA GRANDE PARA INDUSTRIA con galpones, fuerza hidraúlica, arriendo barato 200,00. Salas 198. 15—J

SE ARRIENDA LOCAL PARA NEGOCIO. Vicuña Mackenna 4. 15—J

RESTAURANT-CANTINA TOMO en arriendo, pago mensual, doy garantía. Salas 198. 15—J

ARRIENDO SALON CALLE, CABALLERO, matrimonio. Prat 212. 15—J

EN EJERCITO ARRIENDASE, ENTREGA inmediata espléndida residencia: gran hall, comedor, salón, escritorio, 8 dormitorios, dependencias, altos para servidumbre, 3 piezas toilette. Verla: 2 a 5.—Ejército 611. 15-J

$ 50 ARRIENDASE DEPARTAMENTO 2 piezas San Pablo 4432 y $ 45 Cruchaga 655. 15 J

PIEZAS CENTRALES ARRIENDANSE, 21 Mayo 843. 15-J

$ 73 ARRIENDASE CASAS ALDUNATE 1061. 15 J

ALHAJAS

¡NOVIOS! ARGOLLAS ORO 18 A 14 kilates ofrece Relojería Sportman. 30 pesos par. San Diego 780. 5 Jul.

“LA MAGALLANES” RECIBE en préstamos joyas, pianos, muebles, máquinas escribir. Avenida Matta número 1004, esquina A. Prat.

COMPRO BRILLANTES, PLATINO, oro y plata, pago bien. San Francisco 114. 15-J

ANIMALES

PERROS, GATOS “CHAMPION”, cura arestín, caspa, sarna, quita instantáneamente la picazón. Gay 2494. 20-J

SE VENDEN VACAS PARIDAS San Francisco N.o 990. 15—J.

VENDESE LINDO CABALLO DE silla, nuevo, manso y completamente sano. Sabe salto y todo trabajo de picadero. Bartolomé Cañas 2593. Ñuñoa. Bajarse en Pedro Valdivia 15 J.

CAMBIO UNA POTRANQUITA Y un potrito de un año y otro de dos años por un caballo bueno de tiro solo. Fermín Vivaceta 524. 15-J

TERRANOVA NEGRO, CRESPO, nueve meses véndese. Rosas 2725. Por la mañana. J-15

VENDO PERRITOS DE TERRANOVA finos, un mes. Santa Elvira 96.

VENDO PERRO PERDIGUERO, apto para caza. Santa Elena 1189.

PERRA LULU, POMERANIA, blanca, vendo. Siglo XX 274. J-16

COMPRO VACA BUENA LECHERA, con ternero chico. Andes 2495. J-15

COMPRO CABALLO DIESTRO TIRO solo. Chiloé 2046. J-15

VENDESE CABALLO CON ENSEÑANZA militar. Tratar: Doce Febrero 33. J-15

SE VENDE UN CABALLO PERCHERON de silla, color guinda. $ 500 tratar Bulnes 956.

FOXTERRIER Y PERDIGUEROS nuevos, finos, disponibles, Pedro Valdivia 620.

LA PARISIENSE, S. AVICOLA, tenemos capones de primera calidad Monjitas 857.

COMPRA - VENTA VARIAS

BOLSONES PARA COLEGIALES se realizan en Bandera 140 oficina 4. Se atienden pedidos de provincia. Junio 9

HUESO MOLIDO ALIMENTO PARA aves y abono vendo Prat 1490. 23-Jun

BODEGA VILLA ALEGRE, OFRECE por carros completos papas curahillas, semilla legítima garantida de los canales de Chiloé. Dirigirse a José Alonso. Casilla N.o 182 Puerto Montt. 1.o Julio

1.60 EL KILO DE AJI LIMENSO, cualquier cantidad vendo Serrano 402. J-15

AMPOLLETAS ELECTRICAS, 130 pesos ciento, dieciocho pesos docena. Teatinos 50. 15-J

RIELES VENDO UNA PARTIDA, San Francisco 248. 16 J

CUARTEROLAS Y BARRILES compro, grandes y pequeñas partidas.— Viña Santa Hilda, Eyzaguirre 1462. 16-J.

VENDO LINDA VITRINA SALON, incrustaciones Verni y Martín Cochrane 256. 15 J

VENDO ROMANA FAIRBANKS 1,000 kilos. Prat 1490. J-15

VENDO BARATO DOS ESTUFAS a parafina y 2 radiadores a gas. Estado 75. 15 J

DE OCASION VENDO CAJA FONDOS. Nataniel 601. 17 J

COMPRO BUENOS UTILES DE carnicería. Ofertas Madrid 1028. 15 J

COCINA ECONOMICA IMPORTADA, alemana, perfecto estado, regálase 200 pesos. Calle Pérez Valenzuela número 15 (Providencia). 15-Jn

SACOS TRIGUEROS PRIMERA, tipo antiguo, realizo $ 1.80. Carreras 553. 15-Jn

COCINAS, AUN DETERIORADAS, compro Eyzaguirre 541. 17-J

ROMANA FAIRBANKS, 300 KILOS, vendo ocasión. Independencia 338. — Jabonería. 16 J

VINO BLANCO SEMILLON 1922, primera calidad $ 12 chuico, ofrece Viña San León, de Nos. Avenida Irarrázaval 33. 15-J

TELAR MARCA HOGAR FLAMANTE vendo Molina 60. J-15

LANA VENDO DE OCASION, ARTURO Prat esquina Avenida Matta. 15—J.

VENDO VIDRIERA DE CENTRO, con mesón, y útiles de lavandería. Inés de Aguilera 1136. 15—J.

VENDESE BALANZA MOSTRADOR precio barato. 10 de Julio 1110. 15—J.

PIÑONES, CASTAÑAS, NUECES, cuarenta centavos kilo realiza. San Alfonso 1098. J-17

COMPRO BOLETOS DE las agencias “La Equitativa” y “La San Juan de Dios”, de joyas, pagando el más alto precio en plaza. Avenida Matta número 1004.

SE VENDE UN FUEYE DE HERRERO. Santa Isabel 37.

VITRINA GRANDE TRES METROS alto; cristales dos metros alto. Vendo. Delicias 1110. J-16

LA TALABARTERIA INDUSTRIAL Brasil 29-A. Teléfono 3903. Compra y vende toda clase de sillas de montar y arneses. Hace toda clase de talabartería. J-15

DULCERIA, FRUTERIA, BUENA situación y clientela, vendo. Tratar: Huérfanos 1235, oficina 20. J-15

PARA FABRICA DE DULCES, véndese útiles, tales como sobadora, batea, banco, puerta y ladrillos pastelón. véndese San Ignacio 1063. J-15

COMPRO OCASION CATRE, SILLAS y mesita redonda. Casilla 5013, A. V. T. J-15

MOSTRADORCITO Y VIDRIERA, apropiado cigarrería, vendo. Huemul 1548. J-17

COMPRO HOJAS GILLET USADAS en buen estado, cualquier cantidad. Santo Domingo 597. 16 J

LEÑAS DE ESPINO Y DE MONTE picadas, muy secas, especial para cocinas económicas, hoteles, etc., por mayor y menor puestas a domicilio, ofrece Gran Picaduría, calle Cóndor 1040. 16 J

BAÑO ENLOZADO Y LAVATORIO de muralla vendo. Grajales 2347. 17 J

QUESOS PRIMERA CALIDAD vendo 40 kilos, ver y tratar San Pablo 2320. 18 J

MONTURA INGLESA, COMPLETA, flamante, vendo muy barata. María Auxiliadora 351. San Miguel.

NUECES NUEVA COSECHA REALIZO, detalle por sacos a almaceneros. Av. Las Quintas, 26, teléfono 3087. 22 J

ARMONIO, MUCHOS REGISTROS, seis juegos, cuatro fuelles, vendo ocasión extraordinaria. Prat 60.

VIDRIO ROTO DE CUALQUIER clase, compramos por grandes y pequeñas partidas; pagamos el mejor precio de plaza. Soc. Fca. Nacional de Vidrios, San Diego N.º 2197.

LECHE, SE CONTRATA LA PRODUCCION de un fundo importante próximo a Santiago. Dirigirse de 1 a 2 o de 8 1|2 a 9 1|2 P. M. a don Ramón Aróstegui, Delicias 1625.

PAPAS: SE VENDEN EN UN FUNDO próximo a Santiago alrededor de mil o más sacos, hijas en gran parte de corahilas, Dirigirse de 1 a 2 o de 8 1|2 a 9 1|2 P. M. a don Ramón Aróstegui. Delicias 1625.

ARPILLERAS NUEVAS Y USADAS retobos, sacos arroceros por mayor y menor compro. Víctor Manuel 1483.

MATERIALES DE MUEBLERIA Y tapicería compro, Víctor Manuel 1483.

ESCOPETAS “KRUPP” 16, 12, ofrece de ocasión, Pedro Valdivia 620.

INSTALACION ACETILENO COMPLETA para auto, véndese ocasión. Agustinas 517.

CONTADORES

FORMULARIOS RENTA TRAMITA contador Arias. Contabilidades. Precios módicos Libertad 92. J-18

COMERCIANTES MINORISTAS: LA Ley de Impuestos a la Renta exige su declaración, ofrezco mis servicios gratuitos en cambio de contabilidades, inventarios y liquidaciones. Huérfanos 1235, N.o 9. 15-J

CONTRIBUYENTES DE LA RENTA: Información de formularios gratis; la Oficina de Contabilidad “Chile” atiende inventarios, balances y contabilidades. Precios económicos. Delicias 2628 Casilla 3478. Teléfono 130, Estación. z J-17

COMPRA - VENTA NEGOCIOS

COMPRAMOS REMATAMOS, NEGOCIOS Sánchez. Campanella. Matucana 717 B. 17 Junio

OCASION: VENDO ALMACEN ESQUINA, bien situado, vende $ 7,000 mensuales, poco capital. Tratar: Bodega “La Feria”, 5 Abril 3479. 17-J

NEGOCIO, INDUSTRIA VENDESE baratísimos por haber hecho fortuna su dueño. Exige informes serios.— Casilla 3893. 16-J.

VENDESE BAR RESTAURANT 2.a categoría. Delicias 3449. J-16

VENDO NEGOCIO POR ENFERMEDAD de la dueña. Condor 939. 16 J

VENDO YERBERIA, TRASPASO local, espléndida esquina. Independencia 315. Lastra. 15 J

VENDO NEGOCIO ABARROTES poco capital, buena situación. Independencia 355. 15 J

POR TENER OTRO NEGOCIO vendo el puesto más antiguo de aves en la calle Eyzaguirre 1029. J-15

SE VENDE UN PUESTO DE carnicería por no poderlo atender en 500 pesos. Libertad esquina Andes N.o 1011. 15-J.

CIGARRERIA, EN CALLE AHUMADA, media cuadra Plaza, vendo por no poderla atender. Delicias 287. 15-J

VENDESE ACREDITADO NEGOCIO sin competencia. Mucha clientela. Diez de Julio esquina Huemul. 15-J

POR GRAVE ENFERMEDAD DE su dueño vendo con urgencia depósito licores. Nataniel 773. 17-J.

VENDO BAR, BUENA SITUACION. Franklin 1164. J-17

SE VENDE UNA CARNICERIA con casa-habitación. Diez de Julio 1204. J-16.

PENSION URIBE, MUCHA CLIENTELA, vendo por fallecimiento. Chacabuco 2. J-10.

VENDO NEGOCITO DE ALMACEN, con derecho a local. Eyzaguirre 769. J16.

VENDO NEGOCIO, POR VIAJE AL norte, Almacén con verduras, cigarrillos y depósito de licores, en calle comercial. Detalles en Eyzaguirre N.o 1029. J-15.

VENDO NEGOCIO DE PESCADERIA con instalaciones y buena clientela. Tratar: en Artesanos 801, de 9 a 11 A. M. 15-J

VENDO ACREDITADO NEGOCIO, cantina-restaurant. Pérez Valenzuela 98. Providencia. 16-J

VENDO ALMACEN POCO CAPITAL rodeado conventillos. Av. Italia 1410. 15J

VENDO NEGOCIO ABARROTES derecho posesión. Galpón grande. Exposición 1007. 19-J

VENDO ALMACEN ABARROTES, buena situación, buenas ventas, a prueba. Maestranza 654. 16 J

VENDO INSTALACION PARA DEPOSITO de licores, estanterías, mostrador, muebles de escritorio, caja de fondo, traspaso el arriendo. Tratar de 10 a 12. Independencia 509. 15 J

SE VENDE UNA CARNICERIA bien situada por viaje urgente. San Diego 799. 16-J

VENDO TIENDA DE SOMBREROS de señoras Compañía 1460. 16J

COMPRE LA CASA DE CENA LA Alianza. San Pablo 1684, no respondo por ninguna deuda. Armando Zamora. 16-J

$ 950 VENDO CAMION FIRME, Con caballo, cochecito 2 ruedas, seis asientos, $ 890, Caballos tiro solo $ 150 Patricio Lynch 886. J-15

POR VIAJE VENDO BAR RESTAURANT segunda categoría. San Pablo 1906. J-14

VENDO POR NO PODER ATENDERLO acreditado negocio establecido en Puente Alto, más de 15 años. Gran casa-quinta, arriendo barato. Vendo también dos sitios. Ver y tratar en Puente Alto, almacén “La Campana”. Más datos en Santiago Diez de Julio 1110. 15—J.

POR NO PODER ATENDERLO vendo negocio abarrotes. Juárez 774. 16—J.

DE OCASION VENDO PASTELERIA, ventas comprobadas. San Diego 1003. 15—J.

HABIENDO COMPRADO EL ALMACEN Cóndor al señor Antonio González, Bulnes número 754, pasado tres días no reconozco ninguna cuenta.—L. Briceño. J-17

POR FALLECIMIENTO SU DUEÑO, vendo hotel restaurant. Plaza Italia, y lustrín. J-15

PESO PARA MOSTRADOR VENDO. Maipú 118. 16 F

SE VENDE UN RESTAURANT CON cantina en Esperanza 16 y 18 por no poder atenderlo el dueño. Tratar: a toda hora.

$ 3,500 VENDO ALMACEN ANEXO licores por tener que salir fuera Santiago, rodeado conventillos, arriendo barato. Martínez de Rozas 2359. J-16

POR AUSENTARME DEL PAIS vendo negocio abarrotes. Tratar: Rosas 2199. 16-J

VENDESE HOTEL LONDRES, POR ausentarse su dueño del país. Delicias 2893 frente Estación Central.

ESTABLO CON 10 VACAS, PRODUCE $ 1.000 mensuales. Vendo ocasión. Aldunate 1229.

NEGOCIO PUESTOS VARIOS VENDESE Arriendo barato. Romero 2856.

VENDO POR NO PODER ATENDER acreditado negocio establecido en Puente Alto, más de 15 años. Gran casa quinta, arriendo barato. Vendo también dos autos, ver y tratar en Puente Alto, almacén La Campana. más datos en Santiago, Diez de Julio 1110. J_17

DIVERSOS

HOJAS GUILLETTE, NAVAJAS Y tijeras, afílanse. Portal Fernández Concha, kiosco 9 1|2. 10-Agosto

LA NACIONAL, CAJA DE AHORROS y de Seguros. Oficina: Huérfanos 1175. Habiendo acordado el Consejo Directivo de esta Compañía, suprimir desde esta fecha la Sección Depósitos en Cuenta Corriente y Condicionales, se ruega a los depositantes que acudan a esta oficina a percibir los saldos de sus cuentas. —Desde el 1.o de Julio próximo no se abonarán intereses. — Santiago, Junio 3 de 1924. — Luis Dávila L., Gerente. Julio 16

¡ESTUDIANTES! NO OLVIDEN que en Huérfanos 1059, oficina H., se hacen copias a máquina, con toda corrección, puntualidad y a precios módicos. 16-J

BANCO HIPOTECARIO Y de Crédito. Agustinas 1195-1199. Teléfono 3773, Casilla 505. Santiago. — Ofrecemos al público nuestro servicio de Corretaje en Bonos y Acciones, prestamos especial atención a las acciones que no se coticen en las Bolsas. Adelantamos fondos contra órdenes de venta. Horas de Oficina: 10 a 11 A. M., y 1 1|2 a 3 P. M. J-22.

ESCOBAS VENDE, COMPRA RAMAS, la fábrica, Avenida Portales 3135. J-15

ROSENDA GUZMAN v. DE SALAZAR, desea saber de sus hijos María Luisa y Alfredo María. Dirigirse: Santa Isabel 92. J-14

FOTOGRAFOS: POR HABER TOMADO gran local con luz natural, vendo de ocasión instalación de luz eléctrica para retratar grupos hasta de noche. Fotografía Nanyo, Agustinas 927.

¡AL COMERCIO! LAS CUENTAS de la Fábrica Suc. Francisco Acuña, no las podrá cobrra el mayordomo José Hugo Gómez Mujica. Si se pagan, a él se cobrarán de nuevo. Suc. Acuña. — Juana S. de Acuña. Elena A. de Vera. Lucía Acuña. Luis Vera R.

SASTRERIA LA POLAR. — CLUB N.o 14. Sorteo N.o 9. Salió favorecido el N.o 4 perteneciente al señor José Gili. Club N.o 15. Sorteo N.o 1.o salió favorecido el N.o 17, perteneciente al señor Carlos Ramat.

CASA [illegible] ALAMEDA 3015, en el sorteo número 5 salió premiado el número 44. J-15

VENDO O ARRIENDO CARNICERIA gran porvenir, barrio comercial, tratar Arturo Prat 2027. 18 J

NEGOCIO ABARROTES VENDO por cambio giro negocio. San Francisco 1902. 16 J

VENDO ALMACEN CON ANEXO Depósito Licores. Sin competencia. Lira 1198. Esquina Santa Teresa. 17 J

NEGOCIO MENESTRAS POCO CAPITAL, barrio populoso, vendo por viaje Benavente 364.

SE VENDE NEGOCIO DE JABON y otros anexo. Mapocho 4280. 17 J

NEGOCIO INDUSTRIA BIEN acreditado poco capital vendo por viaje Casilla 3630.

PASTELERIA CIGARRERIA LADO de teatro se vende. Agustinas esquina de Cueto. 16 J

GRAN SASTRERIA BANDERA 530. —Avisamos a los socios de nuestros Clubs que en el 14.o sorteo del E. salió el 26. Club F., en formación nota semanal, $ 7, con derecho a $ 160.—Femenía y Co.

COMPRO MATERIALES PARA TAPICERIA Víctor Manuel 1483.

“COMUNIDAD POBLACION MODELO” (antes Santa Rosa) Cítase a Asamblea General para mañana Domingo 16, a la 3 P. M., en la Escuela. Asuntos importantes.

AL COMERCIO. — LAS CUENTAS de la Fábrica Suc. Fco. Acuña, no las podrá cobrar el mayordomo José Hugo Gómez Mujica. Si se pagaren a él, se cobrará de nuevo.— Suc. Acuña.—Juana S. de Acuña. —Elena A. de Vera.—Lucía Acuña. —Luis Vera R.

SASTRERIA INSTALADA VENDO o arriendo local casa habitación diez piezas y gran galpón apropiado para industria. San Diego 268 16 J

SE VENDE UN DESPACHO DE HACIENDA. Datos en Casa Giordano. Puente 692. 17 J

GRAN ALMACEN VENDO DE OCASION, por tener otro que atender actualmente, poco capital. San Pablo 2808. 16 J

VENDO PASTELERIA UNICA EN el barrio, 16 años de existencia. Casa habitación. Carmen 483. 17 J

DENTISTAS

USE DENTADURA SIN PALADAR recuperará su boca. Dr. Luis A. Muñoz San Diego 995 5 Set

DENTADURAS SANAS Y ROTAS compro, también oro, plata y platino San Francisco 114 15-J

CLINICA DENTAL “LA HUMANIDAD”. Delicias 2726. Portal Edwards. Trabajos modernos. 15-J

DENTISTAS: VENDESE GABINETE dental que fué doctor Eduardo Valdivieso Vidal, fallecido con toda instalación y traspaso local. Santo Domingo 758, de 3 a 5 de la tarde. 15-J

HOTELES Y PENSIONES

ATENCION: DESDE $ 3 DIARIOS, piezas amobladas, con dos camas, 5 pesos. Gran Hotel Buenos Aires Delicias 2921, frente Portal Edwards. Anexo Matucana 82. 28-J

HOTEL “RIVOLI” SAN PABLO 2332. Confortables habitaciones para matrimonios y pasajeros desde 6 pesos. 5 Set.

CASA DE RESIDENCIA IMPERIAL. Comida espléndida estilo familiar, quieta. Elegancia, confort. Teléfono Elegantes dormitorios. Casa tran 2453 Moneda 977, esquina Ahumada 5 Jul

PEDEGAL 10, EN CASA EXTRANJERA, pensión con piezas, amoblada, precios módicos. J-15

ALAMEDA 975, PIEZAS AMOBLADAS, pensión caballeros honorables. 15-J

SAN DIEGO 79 ARRIENDA PIEZAS, departamentos con pensión, matrimonio, caballeros solos. 17 J

FAMILIA RESPETO OFRECE buena pieza balcón, pensión. Catedral 2429. J-15

MAGNIFICA PIEZA AMOBLADA, con dos balcones, se arrienda con pensión. Catedral 1237. 15-J.

SAN DIEGO 110 ARRIENDA ESPLENDIDAS piezas amobladas y pensión, precio módico. 15-J.

PENSION PIEZA AMUEBLADA, balcón 130, familia. Morandé 791 15-Jn

CASA HONORABLE, SIN PENSIONISTA arrienda una o dos piezas con pensión. San Diego 814. 15-J

FAMILIA RESPETO OFRECE BONITO departamento calle, pensión.— Serrano 130. 15-J

PIEZA, PENSION MESA, MESES, días. San Francisco 170. 16-J

ARRIENDO DEPARTAMENTO, SALON, pensión. Brasil 545. 15-J

PIEZA CALLE, OTRA INTERIOR, con sin pensión. Lira 118. 15-J

PENSION, PIEZAS AMOBLADAS, San Diego 103. 16-J

ARRIENDO PIEZAS CON PENSION, Compañía 1580. 15-J

CASA HONORABLE ARRIENDO con pensión, espléndidas piezas amobladas. Catedral 2679. 18-J

CASA RESIDENCIAL, SANTO DOMINGO 1229.— Pensión sola, piezas con y sin muebles, hermosos patios, salón, comedor y baños, la más espaciosa, centralísima, a una cuadra del Congreso, dos de Tribunales, tres Plaza de Armas y cuatro Estación Mapocho.— Precios moderados. 15-J

CENTRALISIMO PIEZA AMOBLADA, pensión, Argomedo 315. J—15

ARRIENDASE LINDA PIEZA CALLE, pensión, casa honorable. 101 Recoleta. 16 J

DEPARTAMENTO, PIEZAS CON pensión, con sin muebles, casa respeto. Santa Rosa 424. J-15.

SANTA VICTORIA 421, PROXIMA Lira arrienda 2 lindas piezas con pensión módica. 15 J

ARRIENDASE PIEZA CON PENSION. San Diego 270. 15 J

FAMILIA HONORABLE PROPORCIONA pieza pensión. Prat 226. J-20

ALAMEDA 290. OFRECE PIEZAS con sin muebles a caballeros solos. Buena pensión. 15-J.

PIEZAS ELEGANTES, CALLE, pensión, teléfono; todo respeto. Carmen 58. J-19

ARRIENDO A MATRIMONIO O señora, piezas pensión. Moneda 875. J-16

PENSION CON DESAYUNO, $ 90. casa de familia española. García Reyes 226.

POR NO PODER ATENDER VENDO pensión acreditada: buena venta diaria. San Diego 917. 15-J

HOTEL AMERICA, MAPOCHO 1090. Higiénica, confortable, piezas amobladas frente Estación Mapocho.

SE ARR[illegible] A PIEZA CON pensión a [illegible] solo. Matucana 841. J-15

PIEZA HERMOSA VISTA, ESPLENDIDA comida arriéndase. Miraflores 130. J.16

FAMILIA HONORABLE ARRIENDA pieza con pensión. Avenida España 14. J-16

$ 105 LINDAS PIEZAS CON PENSION. Carrión 1530. J-16

ARRIENDO PIEZA CON PENSION a persona sola. Nataniel 1029.

FAMILIA ARRIENDA ESPLENDIDA pieza calle, con pensión. Recoleta 287. J-14

ARRIENDO PIEZA PENSION, MOLINA 154. J-16

TEATINOS 537: PIEZAS CON BUENA pensión. 16-J

EMPLEADOS, ESTUDIANTES PIEZAS, buena pensión, desde 100. Comida sana, abundante. Arturo Prat 588.

ARRIENDO PIEZA AMOBLADA. Doy pensión de mesa. Diez de Julio 494. 17-J

SE ARRIENDA UN DEPARTAMENTO con balcones a la calle. Santa Rosa 333. 16-J

DEPARTAMENTO AMOBLADO O piezas, con sin pensión. García Reyes 562. 16-J

PIEZAS MATRIMONIOS O CABALLEROS solos, pensión de mesa. Tarapacá 1048.

ESPLENDIDA CASA EN BAJOS, arrienda magníficas piezas con o sin pensión. Centralísimo. Rosal 374.

COMODAS PIEZAS AMOBLADAS, con pensión, arriéndanse. Alonso Ovalle 1244. 18-J

SAN FRANCISCO 154, ESPLENDIDA pieza, calle, pensión.

ARRIENDO PIEZAS BARATAS, con o sin pensión. Arturo Prat 1663

SE ARRIENDA UNA PIEZA CON pensión a caballero solo. Lillo 371.

BUENA COMIDA, TRANQUILIDAD, decencia, tendrá usted, en Rosas 2021.

PIEZAS AMOBLADAS, CON SIN pensión, matrimonios caballeros. Sotomayor 16.

LINDA PIEZA AMOBLADA INDEPENDIENTE en casa extranjera se arrienda, con o sin pensión. Vicuña Mackenna. 367.

CASA FRANCESA ARRIENDA PIEZA, con sin muebles, pensión de mesa. San Antonio 347. 16-J

FAMILIA EXTRANJERA, ARRIENDA pieza, con muy buena pensión. Claras 144.

DEPARTAMENTO, CON PENSION. Lira 176. 17-J

PIEZAS CON PENSION. SAN DIEGO 35. 17-J

ARRIENDO PIEZA, CON O SIN pensión. Jofré 52.

INSTRUCCION

GUITARRISTA ESTHER MARTINEZ Núñez, da lecciones a domicilio Riquelme 788. M 1.o

¡OJO! HAGASE PROFESIONAL. Ahora mismo pida prospectos, inscríbase “Escuela Nacional de Masajista”. Santa Rosa 22 (casi Alameda). 15-J

CURSOS BREVES DE ENSEÑANZA comercial del profesor Guillermo Silva Santiago, Delicias 340, casilla 7515. Contabilidad, aritmética práctica, redacción mercantil, dactilografía y taquigrafía. Enseñanza seria y aplicada Profesorado especialista. Diplomas de competencia. Módicos honorarios por parcialidades. Nuevos cursos en formación, colectivos, matrícula limitada o de atención individual. Datos e inscripción, 9.30 a 11.30 A. M. y 4.30 a 7.30 P. M. 28-J

¿QUIERE INSTRUIRSE? ENTRE inmediatamente “Universidad Libre”. Plazuela Santo Domingo.

PROFESORES PREPARAN HUMANIDADES. Molina 134.

GERENTES DE BANCOS, CONTADORES de grandes empresas, del Ejército, Armada, etc., ha formado el Instituto Mercantil. Estado 239.

INSTITUTO MERCANTIL, FUNDADO en 1904, el primero en Chile en su género, según la estadística oficial. Estado 239.

INSPECTORES DE OBRAS, DIBUJANTES, topógrafos, nombrados por el Supremo Gobierno, ha preparado el Instituto Mercantil. Estado 239.

INSTITUTO COMERCIAL DE SANTIAGO. Agustinas 1060, fundado 1915 establecimiento moderno; ditínguese eficiencia enseñanza, excelente profesorado. Garantiza preparación rápida, contabilidade, taquigrafía, idiomas, dactilografía.

ACADEMIA DE DACTILOGRAFIA, anexa Instituto Comercial. Agustinas 1060, prepara rápidamente perfectos dactilógrafos. Capacidad cien alumnos diarios.

CURSOS NOCTURNOS: CONTABILIDAD, aritmética, redacción castellana, dactilografía. Instituto Comercial. Agustinas 1060.

¡SEÑORITAS! RECIEN EMPEZARON clases nuevos cursos Comercio matrícula abierta. Instituto Comercial. Agustinas 1060. 18-J

ENSEÑO TEJER MAQUINA; PRECIOS convencionales. Esperanza 958.

ENSEÑAMOS POR CORRESPONDENCIA. Sistema norteamericano. Instituto Comercial de Santiago: Agustinas 1060. Casilla 1356.

JUDICIALES

POSESION EFECTIVA. POR AUTO de tres de Junio de 1924, del 3.er Juzgado Civil de Santiago se ha concedido la posesión efectiva de la herencia de don Marcos Fontana Soto, Ilda Fontana de [illegible], Idilia Fontana de Guindani, Adela Fontana de Wildbolz, y Enriqueta Soto viuda de Fontana.—El secretario. 21-J

POSESION EFECTIVA.—POR AUTO de 20 de Mayo de 1924, del señor juez del Tercer Juzgado Civil, se ha concedido la posesión efectiva de la herencia testamentaria de don Juan Bautista Costa a don Jorge Luis, Humberto Gerónimo, Juan Américo, Benedicto Carlos, doña Luisa, Rosa amelia, Emma Manuela Costa Costa; a don José Pedro Costa, representado por doña Raquel, Elena, Teresa Costa Navarro; a doña María Costa v. de Simonetti y a doña Teresa Costa v. de Costa. 19-J

DECRETO.— A AURORA, MARIA Aída, Lincoln, Héctor, Raquel María Fernández Bastidas se les concedió la posesión efectiva de la herencia de Aurora Bastidas Ruiz por auto de 20 de Mayo último del Tercer Juzgado. J-25.

QUIEBRA: POR AUTO DE FECHA 27 de Mayo último del señor juez letrado del primer Juzgado Civil de este departamento, don Humberto Trucco, se ha declarado en quiebra el comerciante don Luis Maurella, San Francisco 207. Se nombró síndico provisorio a don Alejandro Abascal B. y se designó para la primera junta de acreedores el 4 de Julio, a las 2 de la tarde.—Lira, secretario. 1-Jul.

SEÑORITA, ESTUDIOS EN BELLAS Artes, titulada en pintura ofrece dar clases. San Isidro 72. 16-J

CITACION.—POR DECRETO DEL Tercer Juzgado de doce de los corrientes, cítase a comparendo para el 20 del presente, a las 3 P. M. a los parientes de la menor doña María Raquel Araya C., a fin de que deliberen sobre el nombramiento de curador de dicha menor.—A. Muñoz, secretario. 17-J

INVENTARIO SOLEMNE.— POR auto de 2 del presente del señor juez del 3.er Juzgado Civil se ha fijado el día 28 del presente, a las 3 P. M., para la facción del inventario solemne de la Suc. de don Juan B. Costa ante el receptor don Gustavo Azócar. 23-J

REMATE.—EL 14 DE JULIO próximo, a las 3 P. M., ante el árbitro que conoce de la partición de los bienes quedados al fallecimiento de doña Petronila Gutiérrez, don Manuel Jara Cristi, se rematarán las propiedades, calle San Pablo número 1671 de esta ciudad, por el mínimun de $ 90,000, y la propiedad denominada Quinta Los Naranjos, ubicada en la comuna de Yungay de esta ciudad, por el mínimun de $ 17,000. El precio se pagará mitad al contado y la otra mitad a cuatro meses plazo. Bases y antecedentes en el estudio del árbitro, calle Morandé N.o 235. Nolasco Mardones, actuario. 21-J

LIBROS Y ESTAMPILLAS

LIBROS COMPRO, SAN DIEGO 105. 10 Jul.

COLECCION DE 70 VOLUMENES del famoso escritor francés Voltaire, vendo. Av. Italia 1410. J-15

LIQUIDACION DE LIBROS, RECOLETA 303. J-14

MAQUINARIAS

MAQUINA FOTOGRAFICA 18x24, lente Suter, realizo. Maturana 708. J-15

MOTOR ELECTRICO, TRIFASICO, Siemens, 20 H. P., nuevo, se vende. Casilla 3504. A. Grosser. 15-J

SE VENDE DE OCASION REVOLVEDORA para panadería. Andes 2732. 15 J

BOMBA GOULD DE 2 1|2 PULGADAS con engranaje, vendo $ 1,100. Bandera 34, oficina 10. J-15.

MOTOR BENCINA 3 1|2 CABALLOS Magnete Wilson, vendo. $ 1,100. Bandera 34, oficina 10. J-15.

VARIOS MOTOS SE VENDEN. Moneda 2351. 15-Jn

PRENSA LITOGRAFICA MEDIO Mercurio, véndese barato o cámbiase por mercadería. Cóndor 1130. J-15

TORNO MECANICO DE PRECISION, chico, vendo. Rosas 2020. J-15

MOLINOS PATENTADOS VENDENSE para moler minerales y toda clase de sustancias duras; rendimiento al doble de los conocidos molinos de bolas; precio de 7 a 15 mil pesos Ver y tratar con Emilio Otto, de 8 1|2 a 10 1|2 A. M. Antonio Varas 45 A. J-15

TORNOS MECANICA FINA, PRECISION, gran precisión, nuevos modelos Matucana 27.

TRASMISION DE 6-7 METROS, compro Bomba centrífuga, 2", compro. Prat 1676. 16-J

MOTOR ELECTRICO 2 CABALLOS corriente alterna, armazón y mostrador, ocasión vendo. Bascuñán 228. J-6

ARADOS KLEIN LEGITIMOS Y sus repuestos. Unicamente Unión Americana 242. 16—J.

CORREA DOBLE SUELA 12 PULGADAS ancho, 16 metros largo. San Francisco 248.

MOTOR CUARTO CABALLO, 220 volts, corriente continua, vendo. Verlo donde Pablo Schaüfele: Santo Domingo 1025.

CHANCADORA DE PIEDRA Krupp, capacidad ara 30 metros cúbicos diario, véndese. Tratar 301 San Eugenio al lado Estación Ñuñoa. 17—J.

TORNO PARA MADERA SE COMPRA Víctor Manuel 1483. 17—J

VENDO MAQUINA BOBINADORA de 12 husos. Castro 528. 19—J.

MATERIALES DE CONSTRUCCION

TECHO ACANALADO 1 30 PLANCHA, vendemos. Avenida Subercaseaux 659. frente Hospital. Julio 17

SE VENDE TEJAS USADAS. AVENIDA La Paz 283. J-16

PLANCHAS ALEMANAS “HERCULES”. El más durable y económico techado para casas, galpones, gallineros, etc. Fábrica: Cochrane 1451. 20-J

VENDO PLANCHAS ZING, TEJAS. Precios baratos. Huemul 596. J-15

SOLERAS DE PIEDRA, VENDO. Agustinas 641. 15-J

VENDO BARATO PLANCHAS zinc blanco y negro acanalado y caneletas, caballetes, partida zunchos. —Patricio Lynch 888. J-15

CAÑERIA GALVANIZADA 1|2", nueva, liquido.—Trujillo, casilla 817.

LADRILLOS MURALLA Y FISCALES, necesito. Santo Domingo 640. 16-Jn

NECESITO 35,000 LADRILLOS FISCAL y murallas, roble de 3 x 4 x 4 media varas. Tratar de 12 a 1 P. M. Matucana 861. 17—J

$ 14, M. GRADAS GRANITO ARTIFICIAL. Realizo partida. Sotomayor 61. 16—J

VENDO FIERRO TECHO, MADERAS, puertas, ventanas. Gálvez 1626. 17—J.

COMPRO PUERTA REJA FIERRO 3.20 a 3 metros ancho, 3 a 3.50 alto, en dos o tres hojas. San Diego 960. 17—J.

SE VENDE PUERTAS, TUBOS ALcantarillado y lote maderas. San Alfonso N.o 1266.

¡¡COLOSAL LIQUIDACION!! BAños, calentadores, lavatorios, escusados completos, lavaplatos, bidet, botaguas. Chacabuco 5. "Mérida". 15—J.

POR ENTREGA DEL LOCAL GRAN liquidación de maderas. Barraca Sotomayor 37. 19—J.

OBJETOS PERDIDOS

VIRO SOBRETODOS, HAGO TRAjes composturas. San Pablo 2350. J-15

CARTERA DE ORO PERDIDA EN carro de Alameda, el día 12 del presente, se dará gratificación a quien la devuelva. Manuel Rodríguez 85. J-16

MUEBLES

MUEBLES FINOS, COMEDORES, dormitorios, salones dorados, vendo Fábrica. Nataniel 464. 15 Jul.

MUEBLES OFRECEMOS EN CUALquier estilo, precios muy ventajosos, entrega inmediata con grandes facilidades pago. Consultre nuestras condiciones. Antigua Fábrica Nacional de Muebles. Copiapó 1050, entre Prat y San Diego. 24-J

MUEBLES BARATISIMOS, TODOS estilos. San Francisco 811. 17-J

MUEBLES: DORMITORIOS, COMEdores, salones, escritorio, variedades de todos estilos, especialmente roble americano a precios bajísimos. Presupuesta gratis, facilidades pago. Antes de comprar venga consultar precios en Fábrica Nacional de Muebles. Serrano 398. 15-J

SE VENDE UNA MESA DE CORrederas para comedor. Fariña 469. J-15.

VENDO RICO PIANO STENWAY regio espejo con consola. Cochrane 256. 15 J

SE VENDEN MUEBLES USADOS una cocina económica y estantería de almacén. Santa Rosa 299. 15 J

VENDO VICTROLA VICTOR, NUEva, garantida. Carreras 415. 17-J

COMPRAMOS TODA CLASE MUEbles, menajes, plaquées, joyas, pianos, victrolas. Atendemos a domicilio. San Diego 460, El Aguila. Julio 13

VENDO ESPEJUELO BLANCO, MOlido, por mayor y menor. Bulnes 450. 22 J

RICO PIANO ALEMAN, VENDO de ocasión. Gorbea 2325. J-16.

VENDO FLAMANTE PIANO ALEmán. Chiloé 1191. J-16.

SE VENDE OCASION UN AMObiado de dormitorio completo y un baño. Ahumada 11. Verlo de 10 a 12 M. J-15

COMPRO OCASION AMUEBLADO Chesterfield, marroquí, escritorio americano, dos estantes. Siglo XX 50. J-15

VICTROLA "BRUNSWICK", NUEva, vendo de ocasión. Artesanos 623, casa 2. J-13

DE OCASION VENDESE PIANO, $ 600. Andes 3585. J-15

PIANO HERZ PERFECTO ESTAdo, véndese ocasión, Gálvez 144. J-15

FABRICA DE SOMMIERS, MARquesas y colchones, composturas y como medidas a domicilio. San Pablo 2165. J-16

AUTOPIANO, VICTROLA Y PIAno de ocasión, vendo. San Martín 539. 18-Jn

PIANO DE ESTUDIO VENDO. Dardignac 554. 18-Jn

VENDO APARADOR, ROPERO, CAtre de bronce, máquina Singer, ocasión. Rosas 2836. 15—J.

VICTROLA, RELOJES GRANDES, componeoms a domicilio, trabajo garantido. Blanco Encalada 2485. Allende Compañía.

VENDO MESA COMEDOR, GRANde con hule por $ 70; baño, zinc, con calentador, $ 70; colchón pura lana con 2 almohadas y almohadón, $ 120. Avenida Matta 224. 15—J.

VICTROLA VENDO, PAGO MENsual, avise domicilio. O. B. Casilla 2635.

REALIZO SILLON GIRATORIO ROble americano, 1|2 amoblado seda, 2 floreros grandes antiguos, cocina económica, catre, diván, alfombra. Gorbea 2341. Altos.

COMPRO PIANOS PAGANDOLOS inmejorablemente, aún deteriorados Delicias 2625. 15—J.

AMOBLADO ESTILO INGLES, NEgro, dormitorio, catre bronce plaza y media, colchón, mesas, estante, vendo ocasión. Delicias 211.

COMPRO BOLETOS EMPEÑO POR muebles. San Antonio 74.

MUEBLES: COMPRO Y RECIBE A consignación. Casa Remates y Consignaciones. San Antonio 74.

TEJA USADA, VENDO BARATA. Eleuterio Ramírez 711.

CAÑERIA GALVANIZADA PULGAda, poco uso $ 3.40 metro. Salas 198.

ZINC 2.15 pie. BANDERA 348 — 12

FIERRO GALVANIZADO PARA techo, inglés, bien nuevo se realiza Maturana 662 de 2 a 4. 17—J.

ARENA PARA ESTUCO Y CONcreto compro. Antonio Bustos. Correo 2.

MENAJE DE CASA: SE VENDE amoblado salón, dormitorio, mesa comedor, sillas, cocina económica, baño y calentador agua a fuego. Calle Schlack 440; entrada Avenida El Salto. 16—J.

¡NOVIOS! MUEBLES FINOS TOdos estilos. "La London". Prat 353.

COMEDORES COLONIALES, LIStos para entregar. "La London". Prat 353.

ARRIENDO PIANO MUY BUENO, a familia honorable. Santo Domingo 592.

APARADOR, 2 TRINCHES, BARAtísimos. Avenida Condell 1220. Cerca Santa Isabel. 16—J.

PIANO MODERNO MARCA GAveau, flamante, vendo mitad precio. Tarapacá 096.

PIANOS COMPRO, BUENAS CLAses, indicar marca, precio. Casilla 4941, Central.

PIANO SEILER DE TRES PEDALes, poco uso, véndese. Tarapacá 812 18—J.

JARDINERA PLAQUE, MAQUINA coser, servicio cuchillería, véndese. Carmen 338 18—J.

OCASION! ALFOMBRA CENTRO. Serrano 209.

PIANO OCASION, VENDO. DAVIla 934. 16—J.

VENDO ROPERO, COMODA Y VElador, barritos. Cochrane 545.

REMATES

SANCHEZ-CAMPANELLA, REMAtan abarrotes: menajes. Matucana 717 B 17 Jun.

HOY REMATE A DOMICILIO, compro saldos mercaderías a consignación. Anticipo dinero. — Julio Vargas. San Diego 958. 4 Jul.

OCUPACIONES (Ofrecen)

REPARTIDOR DE CARNICERIA que entienda de ayudante de cortador necesito. Vicuña Mackenna. 17-A

SE NECESITAN MUEBLISTAS góticos, barnizador; se paga bien. San Francisco 964. J-15

OFICIALES CARPINTEROS PARA trabajo de carrocería, se necesitan, en Rosas 1476. J-16

HOJALATEROS, SE NECESITAN, en Rosas 1476. J-16

MECANICOS ENTENDIDOS EN autos Ford, se necesitan, en Rosas 1476. J-16

OPERARIOS DE OBRA GRANDE, necesita Sastrería establecida en San Felipe. Proporciona útiles y taller. Dirigirse: Sastrería Goitía, San Felipe. J-20.

NECESITO MAESTRO MARROquinero, Maletería Suiza. Ahumada 45. 15 J

CHAUFFEUR PARA TRACTOR Fordson, se necesita para fundo cerca de Santiago, tratar Santo Domingo 2068. 15 J

TACNA, NECESITO A LOS EXguardianes de ésa de los años 1911 y 1912. Dirigirse Mapocho 910 15 J

SE NECESITAN DOS CORTADOres de forros, Gálvez 1043. 15 J

NECESITAMOS PANADEROS. Bascuñán 1085. J-15

JOVEN 18 A 20 AÑOS PARA CAjero. Ofertas: Casilla 3018. J-15.

PRENSISTAS DE CILINDRO Y pedal, cajistas de obra y remiendo y encuadernadores necesita "La Ilustración". Santo Domingo 863. J-15.

TORNEROS MECANICOS Y MECAnicos de banco, que sepan bicicleta, necesitamos. Moneda 2251. 15-Jn

TECNICO FABRICACION ESCObillas, escobillones, maquinaria y clientela, necesita socio o interesado. Correo número 9, Santiago. — P. Willson. 15-Jn

LEÑADORES NECESITO. HACIENda Pudahuel. Dirigirse fundo o San Pablo 3653. 15-J.

EMPLEADOS COMPETENTES PAra el despacho de pastelería y confitería necesito. Delicias 2867. 15-J.

NECESITO PELUQUERO. MATUcana 552. 15-J.

NECESITO VENDEDORES, REpartidores dulces vendibles, ganarán hasta $ 20 diarios. Ojo, comerciantes, para campo descuento por mayor. Libertad 929. 15-J.

SE NECESITAN JOYEROS. SAN Diego 214. 15-J.

NECESITO PELUQUERO SABADO y Domingo, aseguro $ 20. Gálvez 212. 15-J.

BUENOS OFICIALES DE OBRA grande necesita la Sastrería Prat. San Antonio 356. 16-J

ARTISTAS AFICIONADOS, AMBOS sexos, formar compañía, necesito. Nueva Lastra 812, de 6 a 8 P. M. 15-J

EL MEJOR AZUL ULTRAMAR lo importa Francisco Antillo. San Alfonso 1098; necesito vendedores. J-17

PRENSISTAS DE CILINDRA y pedal, cajistas de obra y remiendo, y encuadernadores, necesita "La Ilustración". Santo Domingo 863. J-16

VENDEDOR ACTIVO PARA ARtículos de escritorio, se necesita. Santo Domingo 1226, oficina B.

TINTORERO AYUDANTE COMPEtente o maestro necesito urgente, para Talca, Dirigirse Bandera 765. J-16

CARRETONEROS SERIOS, CON recomendaciones, para trabajo permanente, necesito. San Joaquín esquina Ochagavía.

MAYORDOMO CONOCEDOR RAmo carpintería, necesito; 11 a 12. Bolsa Comercio 318. 16-Jn

ALBAÑILES, CARPINTEROS, necesito. Santo Domingo 640. 16-Jn

NECESITO CARPINTEROS y barnizador. Castro 409. 16-Jn

NECESITO PERSONA FORMAL que sepa un poco ramo de hotel. Hotel Plaza. 16-Jn

AYUDANTE DE REPARTO DE vinos necesítase; buen sueldo. Avenida Irarrázaval 2179. 16-Jn

ARMADORES NECESITAMOS, PAgamos $ 14.00 docena; cortadores, buen sueldo. Fábrica de calzado Amengual y Cía., calle Molina 51. 16—J.

TORNERO MECANICO COMPETENte necesítase. Campo de Marte 43.

MATRIMONIO NECESITO, EL COchero y ella cocinera. Copiapó 346.

CARRETELERO NECESITO GALvez 171.

NECESITO COSEDOR PLANTILLEro. Franklin 1458.

NECESITO HUINCHERO, FABRICA Nacional de Cerveza. 10 a 12. Esperanza 1247. 16 J

NECESITO MUCHACHON CARRETelero. Sepa picar leña, tenga carnet, y picador de leña. San Pablo 1989.

NIÑO APRENDIZ RECOMENDADO necesita Fábrica de Calzado. Independencia 685.

NECESITANSE AYUDANTES VESToneros, pago bien. Borja 185. 16 J

AYUDANTAS VESTONERAS NEcesito, Avenida España 62. Casa 3.

ENCUADERNADOR, TRABAJOS comerciales necesita "El Comercio". 10 de Julio 1075. 16-J

NECESITO BUEN CARICATURISta. Dirigirse por carta: S. N. Correo 6, Casilla 6569. 16-J

HOJALATEROS GASFITERS competente, con buen sueldo, necesito. A. Barroso 11.

200 TRABAJADORES SOLTEROS para Chuquicamata Dirigirse: Kiosco Estación Central, Plaza Argentina. Bandera Azul. 17-J

GOTICO OFICIAL, CON HERRAmientas, necesítase. Romero 3145. 16-J

TALLADOR OFICIAL, NECESITAse. Romero 3145. 16-J

OFICIALES PINTORES, NECESIto, competentes en autos. Vergara 99.

GASFITERS Y APRENDICES, NEcesito. San Alfonso 22. 16-J

NECESITO MECANICO EN ARMAS y máquinas de coser. San Alfonso 55. 16-J

OPERARIOS COMPETENTES PAra pastelería y confitería, necesito. Delicias 2867. 17-J

NIÑAS PARA ENVOLVER CHOCOlate, necesito. Delicias 2867. 17-J

HOJALATEROS PARA TARROS lecheros, nuevo y compostureros, necesito, Grajales 2743. 17-J

NECESITO LIMADORES, CARROceros. U. Americana 338. 18-J

NECESITO BUEN ZAPATERO composturero. García Reyes 33.

GASFITERS COMPETENTES Y aprendices, necesito. San Alfonso 22. 16-J

JOVEN JOYERO PARA HACER arcas metal, encontrará trabajo en Chiloé 1498.

JOVEN PARA ASEO DE ESTAblo, necesito. San Francisco 990. 16-J

VESTONEROS Y VESTONERAS Y ayudantes para el taller, necesita la sastrería "El hogar". Avenida Matta 1016. 16-J

OFICIALES MUEBLISTAS NECEsito. San Ignacio 1709.

NECESITAMOS CORTADORES DE cuero.—Ruiz Hnos., calle Valparaíso 1081. 17-J

PELUQUERO NECESITO. VICTOria 1278.

NECESITAMOS COSEDOR BLAC y sacador de punteras. Nataniel N.o 1358. 16-J

NECESITO AYUDANTES SASTRE: San Diego 1546, casa 30. 16-J

PELUQUERO NECESITO: VICTOria 580.

NECESITO GASFITERS HOJALAtero, competente. Avenida Matta 1333. 16-J

PANADEROS Y APRENDICES QUE sepan algo, necesito. Bellavista 0112. 15-J

PANADERIA LA PALMA, NECEsita repartidor. Independencia 1988. 15-J

TAPICEROS: MAESTROS, AYUdantes y aprendices adelantados. Porvenir 385. 17-J

NECESITO HUINCHEROS COMPEtentes, buen sueldo, según aptitudes Mapocho N.º 1645. 21 J

HUINCHEROS COMPETENTES, buen sueldo, según aptitudes. Mapocho N.º 1645. 21 J

SE NECESITAN AYUDANTES pasteleros. San Diego 145. 15-Jn

ARMADORES TIRADORES DE cortes, corredor de fierro, necesita fábrica de calzado. Delicias 2701. 16-J.

HORNERO COMPETENTE EN fabricación de cal necesita la Compañía Industrial "El Volcán". Presentarse con certificados a la oficina, Bandera 60, de 11 a 12. 15-J.

JOYERO COMPETENTE Y FORMAL necesítase. Garantízase trabajo permanente al partir. Valparaíso, Casilla 1307. Aesecé. 16-J

FABRICA DE CALZADO SE NEcesitan cortadores de cuero. Lira 965. 16-J

TAPICEROS SE NECESITAN, DIEZ y varios oficiales, se pagan los mejores jornales, trabajo permanente, a día o trato. Fábrica recién establecida. Víctor Manuel 1483. 15-J

NECESITANSE CARPINTEROS mueblistas se paga buen jornal. San Diego 482. 16-J

CERRAJERO NECESITO, BLANCO Encalada 1998. 15-J

TINTORERO PRACTICO NECESITO con urgencia para Talca. Dirigirse: Bandera 765. 18J

NECESITO SOCIO O SOCIA CON 3 mil pesos para instalar sombrerería. Gálvez 249. Casa 29. J-15

VIDRIEROS Y OFICIALES NECEsita la Vidriería El Diamante. Delicias 155. 15-J

LA IMPRENTA ARTES Y LETRAS paga a sus operarios un 30 o|o más que el tarifado. necesita buenos operarios. Villavicencio 215. Tratar: de 8 a 10. 17-J

CARPINTEROS ENTABLADORES de piso necesito. Merced 295. 15-J

NECESITO UN JOVEN PARA GObernar carretela particular. Buenas recomendaciones. Carmen N.o 610.

SE NECESITA UN GASFITER Y uno que entienda en cocina. Victoria 1028. 16J

MUEBLISTA Y OFICIALES, NECEsito. Huemul 1497. 17-J

ESCRIBIENTE MAQUINA CON certificados necesita Vicuña Mackenna 660.

BARNIZADOR NECESITO.— SAN Francisco 382.

NECESITO BUEN OFICIAL LUIS XV. Tratar, Avenida Independencia 335, Fábrica. 16-J.

NECESITO BUENOS FUNDIDOres. Bulnes 216. 14-J.

NECESITO GASFITER. MERCED 376. 16-J.

TRABAJADORES PARA CHUQUIcamata, salitreras Antofagasta necesítanse 300. Salida Jueves 19. — Tratar, kiosko puente Bandera, señal bandera blanca. 16-J.

MAESTRO COMPETENTE PARA la sección suela necesito. Irarrázaval 707. 17-J.

HOJALATEROS PARA EDIFICIOS necesito. Agustinas y Tenderini.

SE NECESITAN GOTICOS. —SAN Diego 482.

PELUQUERO PARA MELIPILLA preciso. Peluquería Higiénica. Avenida Serrano. Tratar, con el dueño Lázaro Villegas. 17-J.

TALLADORES NECESITA LA FÁbrica de muebles San Diego 282. 16-J.

MAYORDOMO OFRECESE. NATAniel 1028.

SE NECESITA JOVEN QUE SEPA llevar correspondencia y escribir a máquina. Inútil sin buenas referencias. Contestar casilla 72.

PULIDORES NECESITO. ROSAS 2020. J-16

TAPICERO NECESITO. LIRA 565. 16-J

JOVEN TRABAJADOR RECOMENdado, casado, con hijo hombre necesito para jardín, hortaliza y gallinero, chacra en Santiago. Tratar: 12 1|2 a 1, Ejército 266.

FUNDIDORES EN BRONCE SE necesita. Gálvez 117.

JOVEN DE 16 A 18 AÑOS PARA aprendiz almacén necesito. Catedral esq. Libertad, Almacén.

CARRETELERO Y PICADORES leña necesito. San Diego 1468.

NECESITO BUEN VENDEDOR práctico en semanal. Artesanos 871, casa 5. 17-J

CORTADOR DE PRIMERA CLASE, con muy buenas referencias necesita Sastrería "Gran Bretaña". Huérfanos 1268. 16-J

COMPOSTURERO VESTONERO, oficiales, armadoras, enséñase rematar vestones. Precísanse: V. Mackenna 1080. 16-J

MUEBLISTAS Y GOTICOS SE NEcesitan, buenos jornales Maestranza 750. 17-J

PANADEROS SE NECESITAN, Panadería Francesa, Recoleta 544. 16-J

GASFITTERS Y HOJALATEROS se necesitan en Estado 170. 16-J

HIJINIO MARTINEZ DESEA SAber dirección hermano Epifanio Contestarle a Compañía 1679, Santiago. 16-J

NECESITO UN NIÑO PARA LOS mandados, de 12 a 15 años. Avda. Matta 1132. 15 J

MOZO DE PATIO JARDINERO, buenas recomendaciones, necesito. Arturo Claro 117 (por Manuel Montt); tratar de 12 a 2. 17-Jn

NECESITO NIÑO. MOLINA 574 15-J

MOZO RECOMEIDADO NECESITO. Dieciocho 102. 16-J

MUCHACHO, PARA MOZO, ENtendido en aseo de oficina y maneje auto grande, con carnet, buenas recomendaciones, necesito. Buen sueldo. San Antonio 41, altos, doctor. Tratar: 10 a 12. 15-J

NECESITANSE CINCO NIÑOS PAra vender dulce. Tratar: Teatro Comedia, puerta de galería, a las 7 P. M.

NIÑO 14 AÑOS, PARA MANDADOS necesito. Huérfanos 1508.

NIÑO PARA AYUDAR SERVICIO de mano, en casa honorable, necesito. Avenida Irarrázaval 362. (Molino).

MOZO 18 A 20 AÑOS, CON RECOmendaciones, se necesita. Moneda 927

NECESITO NIÑO PARA MANDAdos. Av. Club Hípico 1001. 16-J

NECESITO MATRIMONIO ESPAñol, ella para la cocina y el para mozo; buen sueldo. Delicias 3297. 19-Jn

PROFESORA NORMALISTA PARA sección preparatoria, necesita Liceo Americano. Santa Rosa 446. J-16.

COSTURERAS OFICIALES SAStres, competentes, se necesitan; pago bien. Nataniel 974. J-14

APARADORAS NECESITA. IRArrázaval 707. 16-J

OBRERA SASTRE, TRAJE NIÑO necesito. Catedral 1476. 15-J.

COSTURERAS PARA VESTONES, necesita Fábrica Ropa, Delicias 3255. 16-J

FABRICA DE CALZADO NECESIta buenas aparadoras, se paga buen precio. A. Prat 1050. J-16.

NECESITO TEJEDORAS A MAquina, competentes. Maule 1075. 15-J

BUENA POSTICERA, CAMISERA necesito urgentemente, pago bien. Santo Domingo 2726. 15-J

NECESITO PIANISTA QUE CANte. Borja 67. J-15

PROFESORA TITULADA ECONOmía Doméstica, gimnasia, necesita Liceo Americano. Santa Rosa 446. J-16.

COSTURERA COMPETENTE, NEcesítase. Ejército 412. 15-Jn

AYUDANTA SASTRE, NECESITO. San Diego 1897. J-15

NECESITO LAVANDERA TRES O cuatro días por semana; pago bien; llave agua caliente y fría. Huérfanos 976. J-15

NECESITO SEÑORITA AYUDAR bordados a mano. Molina 134. J-16

SE NECESITAN BUENAS COSTUreras en modas. Toesca 2239. J-16

COMPOSTURERA COMPETENTE, necesitamos. "London House", Huérfanos 1059, Galería Edwards. J-15

SE NECESITAN BUENAS DOBLAdoras. Fábrica de Calzado. Matta 1360. J-16

LAVANDERA PARA LAVAR DENtro casa, necesito. Baquedano 725. 15-J

SEÑORITA COMPETENTE EN trabajos de oficina, necesítase. Dirigir ofertas, con copias certificados, a casilla 1130. 15-J

NECESITO COSTURERA SASTRE, Nataniel número 729. J-16

TEJEDORA COMPETENTE NECEsita la fábrica de tejidos San Antonio 61. 16-Jn

APRENDIZAS SEPAN EMBOLSIllar y pantalonera, necesito. Bulnes 781. 16-Jn

LAVANDERAS Y FINERA BUENA necesita "Lavandería Yúfera". Sta. Rosa 247. 16-Jn

AYUDANTA VESTONERA NECEsito. Gálvez 1494. 16-Jn

NECESITO CAMISERA QUE sepa de postizo. Plaza Hotel.

POSTICERAS, LAVANDERAS, NEcesítanse. Lavandería Francesa. García Reyes 20. 16 J

LAVANDERIA FRANCESA RECOleta 348, camiseras, posticeras, lavanderas necesita. 16 J

NECESITO TEJEDORAS Y COSTUreras competentes en tejidos. San Diego 1558. 16 J

LAVANDERIA LAFAYETTE NEcesito excelentes lavanderas y planchadoras de doblez y posticeras. San Diego 1152-1154. 16 J

SE NECESITA NIÑAS PARA TRAbajos de fantasía. Esperanza 555. Casita 28.

AYUDANTA VESTONERA adelantada, necesítase Gálvez 140. 16 J

NECESITO POSTICERAS Y NIÑO para mandados. Lavandería Versalles, Vicuña Mackenna 269. J-16

NECESITO BUENAS LAVANDEras. Monjitas 368. J-16

NECESITASE SEÑORITA CON REcomendaciones, para mostrador Panadería. Gorbea 2102. J-17

NECESITO AYUDANTA SASTRE. Serrano 143. J-16

NECESITO AYUDANTAS PARA LA moda. Gálvez 538. 17-J

COSTURERAS SASTRE, ADELANtadas, pago de 4 a 10 pesos diarios. Buenos Aires 227, llegar Loreto. 16-J

CAMISERAS Y LAVANDERAS, NEcesitamos. Lavandería Río Janeiro. Merced 475. 16-J

APLANCHADORAS DOBLEZ, LAvanderas necesito. Lavandería Cruz Roja, Compañía 1866. 16-J

NECESITO APLANCHADORAS DE ropa lisa y lavanderas. Pago buen sueldo. Lavandería Francesa. Gay 2521. 16-J

AYUDANTE ADELANTADA EN pantalones de medida, necesito. Eyzaguirre 743. 17-J

AMA NECESITO BASTANTE LEche. San Diego 57. 17-J

APRENDIZAS PARA FABRICA DE carteras, necesito. San Diego 263.

NECESITO MODISTA EN VESTIdos, que sepa preparar, y con mucha práctica. Almirante Barroso 548. 16-J

LAVANDERIA "LA PRECIOS MOdicos", necesita posticera y de doblez. Bascuñán N.o 239. 16-J

VESTONERAS AYUDANTAS NECEsito. Cochrane 875.

COSTURERAS COMPETENTES DE ropa blanca y blusas para coser en la Fábrica, necesitamos. Dávila 663. 17-J

SE NECESITA COSTURERA COMpetente en trajes de señoras, únicamente para la tarde. Bellavista 0675.

LAVANDERAS SE NECESITAN. Rosas 2040, entre Brasil y Baquedano. Lavandería Bruselas.

SE NECESITA POSTICERA. LAvandería La Lira. Providencia 2148. 16-J

CAMISERA, POSTICERA Y DOblez, se necesita. Ricardo Santa Cruz 715. 16-J

NECESITO OPERARIOS SEPAN raspar pisos. Arzobispo Casanova 15.

NECESITO CAJERA CON PRACTIca y buena recomendación. Delicias 2298.

BUENA APARADORA NECESITO. Esmeralda 628, altos. 16-J

NECESITO BUENAS COSTUREras satres. San Ignacio 1016. 16-J

COMPOSTURERA COMPETENTE necesita Sastrería. Moneda 1050. 16-J

CAJERA SE NECESITA PARA CAsa comercial, señora de todo respeto y honorabilidad con conocimientos de contabilidad, práctica en máquina Underwood, para facturas. Dirigirse a casilla N.o 3984, indicando pretensiones sueldo, debiendo acompañar copias certificados de 1.a clase. 19-J

COSTURERAS COMPETENTES PAra paletoes señoras y ayudantes, necesítanse. Estado 169. 16-J

NECESITO NIÑA DECENTE Aprendiza para costura de tapicería. Moneda 1442. 16-J

¿QUIERE OCUPARSE? VENGA donde Venegas Salas, Plazuela Santo Domingo.

NECESITASE BUENAS PREPARAdoras y adornadora sombreros. Pasaje Balmaceda 23.

AYUDANTA VESTONERA, 5, 6 DIArios. Alonso Ovalle 758. 16-J

SEÑORA COMPETENTE MANEJO máquina tejer, necesito. Puente 824.

COSTURERAS INTERNO, QUE entiendan en artículos de crin, necesito. Trabajo a la pieza. Chiloé 1296.

NECESITO NIÑA PARA APLANchar y ojalar. Chiloé 1296.

BUENAS APLANCHADORAS DE doblez y almidonadoras necesita Gran Lavandería "Barcelona". Maipú 419. 16-J

NECESITASE NIÑA DE MANO. Alameda 290. 15-J.

CASA EXTRANJERA NECESITA empleada para todo servicio, sepa la cocina. Calle iña del Mar 17. 15 J

NIÑAS SERVIR LAS MESAS NEcesito Restaurant Franklin 1004. 15 J

EMPLEADA PARA TODO SERVIcio con recomendaciones necesítase. Buen sueldo. Moneda 1648. 15 J

EMPLEADA PARA CUIDAR GUAgua y piezas, buen sueldo. Huérfanos 2203. 15 J

NIÑA DE MANO NECESITASE. Carmen 1067. J-17.

NECESITO NIÑA PARA LA MANO con recomendación. Sueldo $ 50. Avenida Portales 2861, entre Libertad y Esperanza. J-18.

NECESITO MUCHACHA PARA EL servicio. Riquelme 751. J-16.

EMPLEADA FORMAL SERVICIO piezas, necesito. Sueldo $ 60. Brasil 40. J-15.

EMPLEADA BUENA PRESENCIA, necesítase. Copiapó 1064. J-15

NIÑA 19 AÑOS, SERVICIAL, PARA dos personas. Sueldo: $ 40. Bilbao 193. J-15

NECESITO NIÑA PARA CUIDAR guagua. Inés de Aguilera 1265. J-15

EMPLEADA BUEN SUELDO NEcesita matrimonio solo. Almagro 235, por Purísima. 15-J

NIÑAS HAYAN TRABAJADO EN tapicería, necesito. Porvenir 385. 17-J

NECESITO EMPLEADA COCINA. Sazié 2345. 15-J.

NIÑA JOVEN, ASEADA, SEPA cuidar dos niñitos, necesito; buen sueldo. Lira 617. 16-J.

NIÑERA RECOMENDADA, NECEsito. Avenida Portales 2305. 16-J.

EMPLEADA TODO SERVICIO necesita familia española. Ñuble 1033. 15-J.

MATRIMONIO SOLO NECESITA empleada para la mano, y muchacho para mandados y aseos. Vicuña Mackenna 516. 15-J.

NIÑA PARA LA MANO, RECOmendada, necesito. San Antonio 41 altos. 15-J

NECESITO NIÑA REGULAR EDAD para quehaceres de casa. Avenida Matta 955. 15-J.

SE NECESITA SIRVIENTA PARA el comedor, con muy buenas recomendaciones. Tratar: Monjitas 619.

SERVIDUMBRE LA MEJOR DE Santiago, pídala. Bandera 339.

NECESITO UNA EMPLEADA para cuidar niñita. Plaza Hotel.

EMPLEADA DE MANO NECESITO Dieciocho 406. 16 J

SIRVIENTE SE NECESITA EN Avenida España 101. 17 J

EMPLEADA NECESITO TODO servicio. Maruri 1321, entrando por Sevilla. 16 J

NECESITO DOS NIÑAS PARA mandados y trabajo fácil. Juan Vicuña 1437. 16 J

NECESITO NIÑA PARA LOS CAfés. Buen sueldo. "Pensión Española". Brasil 79. 16 J

NIÑA PARA CUIDAR UNA GUAgua, necesito. Avenida Matta 545. J-15

NIÑA PARA EL SERVICIO, NEcesito, 2 personas. Lira 693. J-15

SE NECESITA NIÑERA JOVEN, competente y aseada. Maestranza 439. J-16

SIRVASE PEDIR EMPLEADOS donde Venegas Salas. Plazuela Santo Domingo. J-15

2 OCUPACIONES: PARA COMEdor, aseos, mandados, necesita Vicuña Mackenna 660. J-16

EMPLEADA FORMAL PARA CUIdar niños, necesito con informes; buen sueldo, Vicuña Mackenna 658. J-18

NECESITO EMPLEADA PARA LAS piezas, poca familia; buen sueldo. Sazié 2008. J-17

EMPLEADA $ 50 SUELDO, PARA quehaceres de casa, necesito. Avenida Matta 586, frente San Isidro. J-15

NIÑA PARA AYUDAR QUEHACEres casa, necesito. E. Ramírez 950. J-17

EMPLEADA MANO, NECESITASE. Serrano 209. J-18

NECESITO NIÑA PARA LA MAno. Lira 159. J-17

MUCHACHA 14 A 15 AÑOS, PUERtas afuera, necesítase para niñito 4 años. Págase buen sueldo. Exígese limpieza. Presentrse acompañada madre, de 10 a 12 y 3 a 5. Moneda 1324. J-17

NECESITO SIRVIENTA RECOMENdada. San Francisco 1018. J-16

EMPLEADA ESCUELA MEDICINA, para atender señoritas estudiantas. Sueldo: $ 50. J-15

NECESITO COCINERA, BUENAS recomendaciones y sin niños. Claras 245. J-16

NECESITO EMPLEADA QUE ENtienda en cocina. Nataniel 998. J-17

NECESITO AYUDANTE COCINERA puertas adentro. Dirigirse: Estado 75, de 2 a 5. 16-J

NIÑA Y COCINERA NECESITO con cama adentro, anticipo dinero. Pensión Mapocho 2831.

SEÑORA CON NIÑITA PARA OCUpación atender quehaceres de casa y acompañar señoras solas. Escriba Correo 2. Mercedes A.

EMPLEADA JOVEN NECESITO, entienda cocina, dos personas. Rosas 2836.

NECESITO 20 COCINERAS, $ 50 y 80, comedor y piezas. Chacabuco 21 A.

NECESITO COCINERA URGENTE Catedral 2471.

NECESITASE COCINERA BIEN recomendada para tres personas; se paga buen sueldo. Estado 247, Botica. J-16

MAESTRA DE COCINA NECESITA Federación Oficiales de reserva. San Antonio 359.

MATRIMONIO, PEON, COCINERA, necesito. Pedro Valdivia 231. 17-J.

NECESITO COCINERA Y EMpleada de mano. Avenida España 338. 15-J.

NIÑA MANO Y NIÑA COCINA, necesito. Buenos sueldos. Alameda 1621. 15-J.

SE NECESITA BUENA COCINERA puertas afuera. Tratar: de 2 a 5. Camilo Henríquez 229. 15-J.

NECESITO UNA AYUDANTA DE cocina. San Diego 275. 16-J.

NIÑA 10 A 12 AYUDANTE COCIna. Avenida Miguel Claro 393. 16-J.

COCINERA NECESITO, SUELDO $ 80. Marín 425. 17 J

COCINERA PARA RESTAURANT, necesito; buen sueldo. Blanco Encalada 2095. J-15

COCINERA SE NECESITA PARA matrimonio solo, en Lira 1237. 15-J.

COCINERA NECESITASE CASA extranjera, buen sueldo. Gálvez 57. J-15.

COCINERA RECOMENDADA, NEcesítase. Lira 268. 16-J.

COCINERA NECESITA. SANTO Domingo 1029 D. Buen sueldo. J-17

COCINERA RECOMENDADA SE necesita. Catedral 2247, casa 20. J-16

COCINERA NECESITASE. AVENIda Matta 479. J-15

COCINERA CON BUENAS RECOmendaciones, familia extranjera 3 personas, pago buen sueldo, necesítase urgente. Alameda 275. J-15

COCINERA Y NIÑA 4LA MANO, necesito. Carmen 135. J-16

COCINERA SOLA, O CON NIÑITA, suplir o de firme; buen sueldo. Informes. Cumming 656. J-15

MEDICINA

LA IMPOTENCIA, LA DEBILIDAD sequal, la neurastenia, se curan con Bismolán. Se vende Botica Bentjerodt y Klein. 29-Julio

MASAJE MEDICO — ELECTRICO. Francisco Lenti, estudios en Italia. Especialidad enfermedades articulares parálisis, reumatismo, neuralgias, úlceras, tumores cancerosos y de vientre. Consultar, de 2 a 5, Arauco 831. 31-Julio

ENFERMOS ESTOMAGO (ACIDEZ, dispepsia, debilidad y úlceras); riñones, hígado, vegiga e intestinos, sanarán con "Te Araucano". Valor, $ 2.50. Provincias, $ 3. Bandera 140, oficina 4. 27-Junio

GONORREAS NUEVAS, ANTIguas, impotencia, sífilis infecciones prostáticas en ambos sebos, curación radical garantizada en pocos días. Sistema nuevo, propio. Atiende enfermos provincias por correspondencia. Toda consulta gratis. Facilidades de pago. Diariamente, de 9 A. M. a 7 P. M.: nocturna: 8 a 10. Festivos, de 9 a 12. San Antonio 41, casilla 2756. Clínica y Laboratorio Médico.—Doctor Lefevre. Teléfono 2543. 15-J

¡CANOSOS! NO BOTEN PLATA EN comprar tinturas desconocidas. Compren únicamente la Tintura Vegetal Herz, que se vende en Angamos 275, entre Lira y Maestranza, que tiene la garantía de probarla antes de comprar. Frasco $ 5. 27-J

6 O 30 OBLEAS ALHAMBRA SAnan rápidamente grippe, reumatismo y neuralgias. Jul-6

TOS BRONQUITIS, RESFRIADOS, influenzas ronqueras, cura rápido Píldoras Pharnel, a 2.40 caja. Botica. San Diego 591. 15-Jun.

IMPOTENCIA. — NEURASTENIA sexual. Las píldoras Fortagol su mejor remedio. Se venden en las boticas surtidas. 30 J

FORTAGOL: REGENERA Y VIGOriza la potencia viril desgastada, pídalo en las farmacias surtidas. 30 J

TOSES REBELDES, BRONQUITIS, cura radicalmente. Pectoral Scott. Droguería Francesa, boticas. 18—J.

ALBA DE LEMBACH: MASAGISTA diplomada, masaje médico, masaje belleza, procedimientos científicos. Atiendo a domicilio. Sama 1238. 19—J.

ENCUADERNACION E IMPRENTA ECHEVERRIA

— DE —

ARTURO ECHEVERRIA FERNANDEZ

San Diego 1235.—Teléfono Inglés 83 Matadero.—Santiago

Se encarga de ejecutar trabajos de Imprenta y Encuadernación, con prontitud y esmero. Especialidad en trabajos de oficina y Bancos.

Atiendo toda clase de pedidos de provincias, a precios reducidos. **Agencia de "LA NACION" y "LOS TIEMPOS"**

Se reciben avisos y suscriciones hasta las 9 P. M.

AGENCIA DE "LA N

— Y —

"LOS TIEMPOS"

FRANKLIN 131

Se reciben avisos,
y venta de diarios.
Abierta de 8 A.
9 P. M.

OCUPACION (Necesitan)

SEÑORA HONORABLE, dependiente, desea ocupa compañera señora sola casa caballero respetable fuera de Santiago. Dirigirse San Diego 1531.

LAVO CAMISAS, CUELL caballeros, casa particular Domingo 1784.

ALEMAN, PERITO EN de animales y lechería, años de práctica, desea un fundo grande con ficados y referencias. Di 72, Casilla 3489, Santiago.

SEÑORITA INDEPENDIE sea ocupación decente o oficina. M. M. Correo 6.

AMA PRIMERIZA, OF Gálvez 1474.

SE OFRECE CHAUFF competente en todas ma años práctica. Dirigirse número 3.—S. N. N.

OFRECESE JOVEN DACT fo, para desempeñar cual to de oficina comercial o para secretario de cab girse: J. Fernández, 8, D

JOVEN CON BUENOS mientos en contabilidad, a máquina y buena letra, al comercio. Avenida Fra

MAESTRA COCINA, SE petente, ofrécese hoteles rant.—Luisa D., casilla

OFRECESE MATRIMO administrar cité. Bueno por carta, a P. N. Dávila

VIOLINISTA Y GUIT competente se ofrecen Restaurant. C. Mella,

SE OFRECE ENFERM noche para cuidar enfer Rosa 2339, casita 5.

CAJERA OFRECESE REC ciones, fianza. M. J. Corr

JOVEN, $ 9,000 FIANZA caría, buenos certificados brador u otra ocupación ofrécese. J. A. P., Correo

OPORTUNIDADES PARA FAMI

ABRIGOS, PIELES, precio vendo. José Miguel rra 347.

CAPA PIEL VENDO lor. Delicias 878.

TRAJE SASTRE, ABRIGO pa, batas terciopelo, lana nuevas y muy poco uso ocasión. Recibe hechuras 1610.

¡OCASION! TRAJES abrigos, sombreros vendo. Riquelme 630.

NOVEDADES DE MODA nos de fantasía para tr breros ofrece Kiosko 7. nández Concha.

NOVEDADES DE MODA nos de fantasía para tr breros ofrece kiosco 7. nández Concha.

COLCHONES REPACCIO micilio San Diego 9.

EL MEJOR AZUL ULTR se conoce en plaza lo im cisco Antillo. San Alfonso cio bajísimo, paquetes de joncitos de 1 arroba y lilos netos.

CABALLEROS: PRECIOS brica liquidamos camisas vedad, precios realmente jitas 865.

CAMISAS FINAS CON llos 14.00; mejores, 15.00, 17.00 y 18.50. No visitar este depósito.

SEÑOR: ¿QUIERE COMP misas? Visite el depósito brica, encontrará de la guste a precios baratísi jitas 865.

a,ss,iomia shrdlu cmfmyp

SEÑORAS, APROVECHE dores moletón, 9.80; cam des, 8.00, calzón franela jersey, 6.00. Monjitas 865.

CAPITAS GUAGUITAS surtido ajuares y ropa vestiditos y batitas. Fábrica tas 865.

DELANTALES PARA NI todas edades liquidamos lienzo, cachemira y cre terior de franela. Monjitas

BLUSAS DE MOLETON, y franela, bonitos mod 7.50; delantales grandes, setas, 3.40. Monjitas 865, mos los Sábados.

VENDESE UNA DOCENA tas guaguas, terciopelo negro, en 66 pesos docena na 60, pasaje 2, casa 2

PARAGUAS EN REALI sarga a $ 12 15; tramos das. 20, 25; media seda, 60; para caballeros, señ giales. Taller especial de gran baratura instrumentos No confundir. San Diego

SOMBRERERIA "EL FEN ce a su distinguida client des novedades en modelos ciopelo de seda, hormas Especialidad en hechuras formaciones por los últim los. Bascuñán 77.

COCINAS ECONOMICAS, ocasión. Molina 397.

SE COMPONEN ZAPATI goma y capuchas para agu relacionado goma. Chacabu

¿QUIERE USTED GANAR tante dinero trabajando en Compre nuestra Hila Ideal" y le proporcionaremos jo durante todo el año. y se convencerá. Días y Libertad 241.

NUEVO TALLER DE MO la calle Sotomayor esq Domingo 586. Se hacen de confecciones, "precios corta y se da en prueba se hacen transformaciones seña el corte y la conf

RICA LANA PARA TEJE lillo, y choapinos, encontr tinas 2957, casa partic

VENDO TRAJES Y ABRI señora y señoritas, nuevos Mapocho 2534.

POLICARPO MENDEZ S. de Singer Sewing Machine dencia 334.

¿DESEA ADQUIRIR Singer? Pida precios, Independencia 334.

REPUESTOS, ACCESORIOS jas, aceite, hilo para máq coser. Independencia 334.

CLASES GRATUITAS DE dos y deshilados en máq ger. Independencia 334.

SEÑORAS DUEÑAS DE Independencia 334 hácese se de composturas, repara máquina de coser.

Ha notado Ud. la facilidad con que se venden o arriendan las propiedades anunciadas en la SECCION ECONOMICOS de "LA NACION"?

Señores Médicos
Dentistas y Jefes de Clínica

A ustedes interesa esta oferta **para entrega inmediata**, que les hacemos con motivo del cambio de corriente

EN SANTIAGO

PANTOSTATOS

o aparatos de conexión universal, para cáustica, endoscopia, faradización, etc., de la afamada marca SIEMENS & HALSKE.

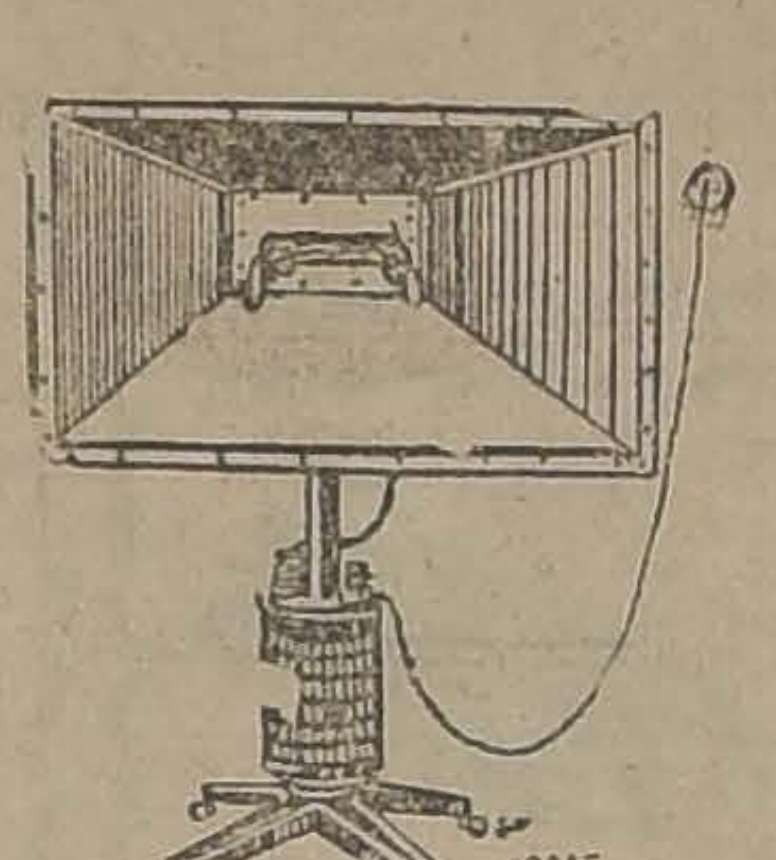

LAMPARAS DE CUARZO

tipos "Kromayer", "Bach" y "Jesionek", todas original Hanau, para el tratamiento con rayos ultra-violeta.

LAMPAS "SOLLUX"

de efecto luminoso y calorífico, para el uso con o sin lámparas de cuarz

CENTRIFUGAS DE 4 TUBOS

de la renombrada marca "Lautenschlager", de calidad insuperable.

Rogamos visitar nuestra Exposición, donde encontrarán ustedes un surtido completo de aparatos electro - medicinales de los últimos modelos.

SECCION SIEMENS & HALSKE

SIEMENS, SCHUCKERT Ltda

COMPAÑIA DE ELECTRICIDAD

SANTIAGO.—HUERFANOS 1041.

SE RECIBEN TRABAJOS DE DEShilados, bordados. Independencia 334.

¡SEÑORA! LO QUE NECESITE SU máquina de coser lo encontrará en Independencia 334.

PRESTAMOS DE DINERO

DINERO EN HIPOTECAS AL MAS bajo interés facilito, cualquier cantidad, negocios rápidos. Carlos Blin Carrasco. Morandé 65, Casilla 629. 23-J

100 000 EN PRIMERA HIPOTECA, necesito. Muy buena garantía, 12% interés. Sin agentes. Bellavista 0635, de 9 a 11 1|2. 15-Jn

con señora con algo capital.—M. M., correo 2. Santiago. 15-Jn

SOCIO ACTIVO CON 20,000 pesos para ampliar industria seria, garantizo capital. Dirigirse socio, casilla 1136. 15-n

SOCIO ACTIVO CON 20,000 pesos para ampliar industria seria, garantizo capital. Dirigirse socio, casilla 493. 16-Jn

SE NECESITA SOCIO CON CAPItal para la explotación de un fundo maderero en el Sur. Se le da la administración.—R. S., Correo Central. 15-Jn

NECESITO SOCIO $ 1,500 INSTAlar carnicería, chanchería, tengo bonito local, igualo capital. Correo 12, Quiroga. J-15

DINERO AL MAS BAJO INTERES, facilito sobre hipotecas. Anticipo fondos para cancelar deudas. Arreglo títulos. Comisión módica. — Julio Pelissier, Monrandé 283. J-18

PRESTO CUALQUIER CANTIDAD dinero, hipotecas, automóviles, alhajas, valores. Libertad 10.

SOCIO SE OFRECE CON $ 15.000 para industria seria, negocio o fábrica que responda de $ 1.000 mensuales como renta, incluyendo su trabajo personal. Casilla 3035. 16—J.

FACILITO DINERO, CON FIANZA solventes. Bandera 552. Oficina Once. 16—J.

CABALLERO EXTRANJERO CON negocio en marcha y 80.000 pesos deseo asociarme con señora que tenga 10 a 20 mil pesos. M. M., Correo 2, Santiago. 16-J

$ 8,000 FACILITASE POR HIPOtecas. Compañía 1034, of. 11, L. Rossel.

DINERO FACILITO SOBRE HIPOteca, interés 9 o|o anual. Daniel Laurel, Huérfanos 1235. 16-J

DINERO A INTERES BAJO OFREcemos desde 500 pesos a comerciantes e industriales establecidos, negocios absolutamente serios. 1-4. San Ignacio 197. 16-J

DINERO FACILITO SOBRE BOLEtos de empeño. Bandera 131, oficina 28.

CARRETELERO CON CARNET, mamatrícula y recomendaciones necesito. Buen sueldo. San Joaquín 135.

OPERARIOS ESCOBEROS NECEsita de fábrica. Avenida Portales 3145. J-16

PROFESIONALES

ZURCIDOS INVISIBLES, NOTAble zurcidor japonés. Especialista único, especialidad en viraduras, transfromaciones. San perfectas. San Diego 228. Teléfono Inglés 667. 15J

CONDOR, 1158, CASA ANTIGUA, única especialista zurcidos invisibles, jerseys, sedas, viraduras, hechuras. Transformaciones garantidas. 12 Jul.

CURTO.. TRANSFORMO. LIMPIO pieles. Embalsamo pájaros. Oliva 950. 17-Jn

MODISTA EN TODAS CONFECCIOnes para señoras, señoritas, especialidad trajes sastre. Precios módicos. Marín 1064.

ROPA HECHA

ROPERIA LA "CANTABRICA", ESmeralda 863, ofrece precios de costo. Ternos, trajes de niños, todas medidas sobretodos abrigadores, casimires extranjeros, cortes de moda, paletoes pantalones. Todo desinfectado. N O

LA CASA VERDE REALIZA TERnos ambos, paletoes, pantalones, botines, sombreros, facilidades de pago. Sección especial de abrigos y ternos flamantes, corte de moda. Esmeralda 817 al llegar a San Antonio. N O

ROPERIA ANDRES BELLO N.o 601 esquina Recoleta, ofrece ternos, paletoes, ambos, pantalones, ternos de niños, sombreros calzado, precios baratísimos, todo desinfectado. N O

ROPERIA LA VEGA, ANDRES BEllo 694. Ofrece en baratura ternos, ambos, paletoes, pantalones, sombreros, calzado, todo desinfectado. N O

ROPERIA MANEL RODRIGUEZ esquina San Pablo, ofrece en baratura ternos, ambos, paletoes, todo de ricos casimires surtidos, colores para todas medidas sombreros, calzado desinfectados. N O

OBREROS, CUOTA $ 5; TRAJES medidas, $ 110; pantalón, 25; sobretodo, 70. Vicuña Mackenna 1080. Julio-14

PROPUESTAS

HOY ULTIMO DIA, 6-8 P. M., ADmítense propuestas optar concesión Centro "La Reforma". Consultar bases: San Diego 224. 1-D

PROPIEDADES

$ 16.000, EN CALLE SANTO DOmingo, casa habitación cal y ladrillo, dos pisos, 10 por cuarenta metros. Agustinas 1125.— Luis Silva Cortés y Cía.

$ 65.000, EN AVENIDA SALVADOR regio chalet dos pisos con quinta y garage, salón, comedor, hall, 4 dormitorios, toilette y terraza, fuera dependencias. Agustinas 1125. Luis Silva Cortés y Cía.

$ 190.000, REGALAMOS EN VIÑA del Mar precioso chalet tres pisos, cemento armado con quinta, 3.000 metros de superficie. Más detalles plano y fotografías en Agustinas 1125.— Luis Silva Cortés y Cía.

29,000 VENDO CASA AGRADABLE, higiénica, Santa Isabel 0294, pasado Seminario. 19-J

48.000 VENDESE EXTENSA CASA antigua, 15 x 72, a media cuadra Independencia. Compañía 1034, oficina 11. L. Rosset.

PROPIEDAD DE RENTA, SANTO Domingo, central, puede destinarse para industria, tiene 9 buenas piezas, 6 boxes y gran galpón, toda techada zing inglés, véndese, $ 62,500. Tratar: Santo Domingo 2177.

POR CAMBIO DE NEGOCIO VENdo casa de compra venta de muebles a propósito para martilleros, capital, siete mil pesos. Tratar: con su dueño, San Diego 208. 17-J

COMPRO CASA HASTA $ 50,000 AL contado. Sin agentes. Barrio: San Ignacio. Vicuña Mackenna, Alameda y dos cuadras para Matta. Dirigirse: O. Palma. Matta 907.

$ 120.000 BASCUÑAN GUERRERO A una cuadra de Alameda, propiedad compuesta de tres casas, produce $ 14.400 anuales. Federico A. Reyes. Huérfanos 1235.

$ 25.000 LORD COCHRANE INMEdiato a calle Victoria, vendo casa 6 piezas, y servicios. Mide 13 x 38 metros. Federico A. Reyes. Huérfanos 1235.

¡OCASION! EN AVENIDA CHILE, con fondo a San Gerardo, a tres cuadras de Recoleta, vendo sitio 17 x 134, metros con 150 metros de buenos cimientos piedra bolón. Precio, $ 9 metro, pagaderos con $ 7,200 al contado y saldo a dos años y medio plazo. Sin intereses. Federico A. Reyes. Huérfanos 1235.

PROPIEDADES DE RENTA, QUINtas, casas, sitios, compro, vendo permuto. Federico A. Reyes. Huérfanos 1235.

$ 10,500 MITAD AL CONTADO Y resto mensualidades de $ 150 vendo sitio con tres piezas inconclusas. Mide 37.50 x 68 metros. Avenida Subercaseaux, paradero N.o 11, ca. Cisterna. Federico A. Reyes. Huérfanos 1235.

$ METRO EDUARDO MATTE, ESquina calle Bío-Bío, vendo lotes de terrenos, 20 x 70 metros, mitad al contado, resto facilidades. Federico A. Reyes. Huérfanos 1235.

SITIOS CERRADOS, PAGADEROS por mensualidades vendo. Avenida Subercaseaux, Población San Nicolás. ederico A. Reyes. Huérfanos 1235.

$ 20.000 SAN IGNACIO ESQUINA Avenida Milán, vendo casa seis piezas y gran galpón. Mide: 20 x 60 metros. Federico A. Reyes. Huérfanos 1235.

$ 15,000 A $ 20,000 COMPRO SITIO con árboles frutales, próximo a Avenida Irarrázabal. Federico A. Reyes. Huérfanos 1235.

$ 15,000 CONDELL, 26,000 LIRA, Arteaga. Casilla 2082.

CASA RECIEN TERMINADA, hall, baño, gas, electricidad, estuco piedra vendo en C. Henríquez 456, entre Santa Isabel y Santa Victoria. Precio: $ 41.500. 16-J

$ 55,000 VENDO BUENA CASA Sta. Rosa 630. Tratar: Catedral 2501.

VENDO BONITA PROPIEDAD PAra edificar con gran renta. Huemul 1971.

COMPRO AL CONTADO CASITA O sitio, hasta ocho mil pesos. Domingo Núñez. Andes 3707. 16-J

VENDO SITIOS EN AVENIDA Ecuador, a $ 8 y $ 12 metro. Bandera 84. Oficina 25.

COMPRO PROPIEDADES DESDE $ 20,000 a $ 100,000. Bandera 84. — Oficina 25.

$ 12,000 VENDESE QUINTA PLANtada y bien cerrada, 17 x 40 metros, con todo servicio. Casita 2 piezas y cocina. Avenida Blanco N.o 83, del Llano Subercaseaux a media cuadra paradero Vergel. Quintas por casa de 8 1|2 y 32 metros desde $ 1,750. Verlas, mayordomo.

240,000 SANTA ROSA, 3 CUADRAS Alameda, propiedad renta, 16 x 60, produce: $ 31000. Fácil administración. Rafael Gaete. Bandera 131, oficina 15.

140,000 CATEDRAL, UN PISO, BArrio Plaza Brasil, espléndida casa habitación. Rafael Gaete. Bandera 131. Oficina 15.

135,000 SAMA, ACTUALMENTE construcción, antigua, 35 por 34. Rafael Gaete. Bandera 131, Oficina 15.

83,000 ELEUTERIO RAMIREZ, ENtre Santa Rosa, San Isidro, 5 casas, independientes, buena renta, Rafael Gaete. Bandera 131, oficina 15.

35,000 EYZAGUIRRE, LINDA CASA seis piezas, fuera dependencias. — Rafael Gaete. — Bandera 131. —Oficina 15.

110,000. — DOMINICA, INMEDIATA Recoleta, 2 pisos, 20 por 50, produce $ 1.000 mensuales. — Rafael Gaete. Bandera 131. Oficina 15.

122,000 ROSAS ESQUINA, 3 CUAdras, Plaza Brasil, 2 pisos grupo 8 casas, produce $ 1.450 mensuales. — —Rafael Gaete. — Bandera 131. Oficina 15.

$ 17,000 VENDO CASA, MAIPU 1156 Tratar: Martínez de Rozas 2761. 17J

$ 29,000 VENDO CASA ONCE CUAdras Plaza de Armas, construcción moderna cal y ladrillo, todo preparado para segundo piso, con enmaderación de pino; consta de 5 grandes piezas, hall, un departamento independiente a la calle, cocina, sala de baño, luz eléctrica y gas fachada estucada amplio patio ladrillo composición recientemente pintada y empapelada. Tratar: al lado. Riquelme 1026, y Morandé 323, oficina 27. 16J

25,000 CASA-QUINTA NUEVA, COmoda, vendo en Lo Ovalle, cerca carros. Dirigirse a su dueño, B. Ruiz. Clasificador 280 C.

EN AVENIDA REPUBLICA, VENDO lotes de terrenos edificados, con dos frentes cada uno. — Planos: Cochrane 44.

$ 385,000 LORD COCHRANE, GRUpo de tres elegantes casas independientes, y gran sitio anexo con puerta independiente. Oficina Tapia Miranda. Huérfanos 1219.

$ 190,000 COMPAÑIA ELEGANTE casa habitación con buena renta, oficina Tapia Miranda. Huérfanos 1219

$ 225,000 CATEDRAL, GRUPO DE 4 casas habitación. Oficina Tapia Miranda. Huérfanos 1219.

$ 100,000 NATANIEL GRUPO DE 4 casas-habitación. Oficina Tapia Miranda. Huérfanos 1219.

$ 225,000 CATEDRAL ELEGANTE casa-habitación, con renta y extenso garage. Oficina Tapia Miranda. — Huérfanos 1219.

$ 120,000 ELEGANTE CASA CALLE Cueto, inmediata Avenida Portales, dos pisos independientes, produce 12 mil pesos. Oficina Tapia Miranda. — Huérfanos 1219.

$ 110,000 CUMMING. — GRUPO DE tres casas independientes. — Oficina Tapia Miranda. —Huérfanos 1219.

$ 72,000 EN ARTURO PRAT, VENdo grupo tres buenas casas renta. Producen $ 12 o|o libre. Sin agentes. Tratar: dueño. Teatinos 537.

COMPRO CASA HABITACION CERca de tranvías. Precio de 40,000 a 60,000 pesos.— Carlos Ossandón.

$ 15,500 PROXIMO SAN PABLO. Barboza esquina, almacén, 4 piezas, patio, árboles frutales. Mide 47 por 31.10 metros. Bandera 168.

$ 22,000, SAN PABLO PASADO MAtucana, almacén, casa tres piezas, dos cuartos, sitio, Arboleda. Mide 12.65 por 52.30. Bandera 168.

$ 23,000 AVENIDA CHILE, PROXIma Recoleta, 11 piezas, 3 patios, galpón, mide 19.70 metros.— Carlos Ossandón.

$ 23,000 SANTA ELENA, ANTES Avenida Matta, 5 piezas, hall, baño, dependencias patio, parrón, gallinero. Deuda Banco Hipotecario. Bandera 168.

$ 25000 SANTA ROSA, PASADO Avenida Matta, Seis piezas, dependencias, 2 patios, árboles frutales.— Carlos Ossandón.

$ 25,000 PROXIMO BASCUÑAN Guerrero, pasado Antofagasta. Construcción ladrillos, 5 piezas, 3 dependencias, patio, galpón, de 6 por 10 metros.—Carlos Ossandón.

$ 30,000 COPIAPO, CASA HABITAción, 7 piezas, hall, baño, dependencias. 2 patios. Deuda Banco Hipotecario.— Carlos Ossandón.

$ 31,000 TOCORNAL, UN PISO, 6 piezas, dependencias, dos patios, gallinero. Bandera 168.

$ 35,000 MARIN, UN PISO, OCHO piezas, dependencias, 2 patios, jardín, parrón, árboles frutales. Bandera 168.

$ 35,000. SANTA ROSA, PASADO Avenida Matta, 5 piezas, 3 dependencias, 3 patios, jardín, huerto, arboleda, glorieta. Bandera 168.

$ 35,000 GENERAL VELASQUEZ, Inmediato Latorre. Construcción ladrillos, un piso, seis piezas, baño instalado, 4 dependencias, 2 patios, gallinero, parrón.— Carlos Ossandón.

$ 36,000 PROXIMO A MAESTRANza, antes Avenida Matta, 6 piezas, hall, baño, dependencias, 2 patios embaldosados. Bandera 168.

$ 38,000 IRARRAZAVAL ESQUINA apropiada para construir residencia. Almacén 4 piezas, y casita independiente. Mide 45x16 metros. Deuda Caja Hipotecaria.— Carlos Ossandón.

$ 40,000 LIBERTAD. BARRIO EStación Yungay, Ladrillos, un piso; 6 piezas; hall, dependencias, patio. Facilidades pago. Bandera 168.

$ 45,000 PROXIMO ESTACION San Diego, Avenida Milán. Un piso, 14 piezas, dependencias, patio, gallinero, arboleda, parrón. Facilidades de pago.— Carlos Ossandón.

$ 50,000 SERRANO. ESQUINA, ALmacén, casa anexa, 2 departamentos, calle atravesada, luz eléctrica, — Carlos Ossandón.

$ 55,000 AVENIDA PRADO PROXIma Irarrázaval, casa dos pisos, 15 piezas, huerto, parrón, galpón. Aceptaría permuta por casa central. —Carlos Ossandón.

$ 65,000 INMEDIATO SAN DIEGO, antes de Franklin, cuatro casas, 2 bajos, 2 altos. Produce 660 pesos mensuales. Facilidades pago. Bandera 168.

$ 70,000 SAN FRANCISCO PROXImo Alameda, ocho piezas, 2 halls, dependencias, patio extenso, parrón. —Carlos Ossandón.

$ 85,000 INMEDIATO ALAMEDA, García Reyes, cité dos almacenes a la calle, 21 piezas de alquiler, interior, electricidad, alcantarillado.— Carlos Ossandón.

$ 100,000 INMEDIATO ESTACION Ñuñoa, Matta, Oriente. Casa 9 piezas, 7 dependencias, galpón, jardín, arboleda, gallinero. Superficie 3,000 m2. Bandera 168.

RESPUESTAS A NUESTROS LECTORES

LAS PERSONAS CUYAS CONSULTAS NO APAREZCAN RESUELTAS EN EL DIARIO, SERAN ATENDIDAS PERSONALMENTE POR EL REDACTOR DE LA SECCION LOS DIAS LUNES, MIERCOLES Y VIERNES, DE 5 A 5.30 DE LA TARDE.

PENALIDAD DEL SUICIDIO

J. L. —Santiago.

¿Qué opinión tiene Ud. del suicidio?

Por sus estrechas y múltiples relaciones con la filosofía pura, el análisis del suicidio ha dado lugar, desde la más remota antigüedad, a premisas y conclusiones variadas y contradictorias.

En la antigüedad clásica censuraron el suicidio pitagóricos y platónicos. Comparaban, los primeros, la vida con una guardia que no puede abandonar el centinela, comparación que se reproduce en el Fedon. Virgilio, siguiendo a Platón coloca a los suicidas en el infierno, condenados a durísimas penas. Sólo Zenón, mi ilustre homonimo — y con él, los estóicos, — consideraron lícito el suicidio y reconocieron el derecho de salir de la vida "como de una habitación llena de humo o el de abandonar un vestido cuyo uso resulta molesto".

Mi opinión personal — que dicho sea de paso carece en absoluto de autoridad e importancia— es desfavorable al suicidio porque, lo confieso sinceramente, no veo en él un acto de manifiesta cobardía y debilidad, indigno de todo género de elogios y alabanzas.

Rousseau, el gran filósofo, contestó de esta manera a un joven discípulo que pensaba suicidarse: "Joven incensato, si queda en tu corazón el menor sentimiento de virtud, ven y te enseñaré a amar la vida. Cada vez que te ocurra abandonarla dí para tí mismo: **Haga yo aún antes de morir una acción bondadosa.** Enseguida vé a buscar algún indigente para socorrerlo, algún oprimido para defenderlo. Si esta consideración te detiene hoy, ella te detendrá mañana y pasado y toda la vida. Si ella no te detiene, muere: no eres más que un malvado.

MAQUIAVELO

Discutidores. — Santiago.

Se ha suscitado una discusión acalorada acerca de la personalidad de Maquiavelo, a quienes elogian unos y vituperamos otros, con cierto apasionamiento.

¿No fué este famoso escritor tan pervertido como se cree vulgarmente?

Su **Tratado del Príncipe**, la más conocida y la más célebre de las obras de Maquiavelo, es la que ha hecho de su nombre un símbolo de la perversidad política, porque enseña, en efecto, cómo, un príncipe hábil, violando todos los preceptos de la honradez y de la moral y desentendiéndose de todos los intereses sociales, puede llegar a la consecución de sus más terribles y siniestras aspiraciones. Alguien ha dicho de este libro que es el Código de la tiranía más infame e inmoral.

¿Participaba Maquiavelo de las ideas expuestas en su obra, hacia la historia de la política de su tiempo o divulgaba las terribles y secretas maquinaciones de los príncipes italianos? No es fácil precisarlo.

"Dudamos — dice Lord Macaulay — que haya en la historia literaria, un nombre tan generalmente odioso como el Maquiavelo. Las expresiones que se emplean de ordinario para designarlo, parecen implicar que ha sido el tentador, el mal espíritu, el revelador de la ambición, y de la venganza, el inventor original del perjurio; que antes de la publicación del príncipe, su obra fatal, no hubo jamás ni un hipócrita, ni un tirano, ni un traidor, ni una virtud fingida ni un interés utilitario. En efecto, es casi imposible a los que no están instruidos en la historia y en la literatura de Italia, leer sin horror y sin estupefacción el célebre tratado que ha traído tantos ataques al nombre de Maquiavelo. La ostentación de una perversidad tan desnuda y tan poco vergonzosa la atrocidad fría, juiciosa, reducida a ciencia, parece ser la obra más bien de un demonio que de un hombre. Los principios que el malvado más pervertido osaría invocar apenas por una reticencia delante del más experimentado de sus cómplices o que no se confesaría a sí mismo sin disfrazarlo bajo algún sofisma atenuante, son expresados sin el menor circunloquio y tomados por axiomas fundamentales de toda ciencia política. No es, pues, de extrañar, que los lectores vulgares consideren al autor de tal libro, como la más depravada y la más desvergonzada de las criaturas humanas. Pero los hombres prudentes se sienten inclinados a mirar de cerca y con ojos desconfiados a los ángeles y a los demonios que se forma la muchedumbre; y en el caso qce nos ocupa, diversas circunstancias han conducido, aún a los observadores superficiales, a poner en tela de juicio la apreciación del vulgo. Es notorio que Maquiavelo fué durante toda su vida un celoso republicano. El mismo año en que compuso su manual del arte de reinar, sufrió la prisión y la tortura por la causa de las libertades públicas. Parece inconcebible que el mártir de la libertad haya podido convertirse deliberadamente en apóstol de la tiranía; y por esto, muchos autores eminentes han tratado de descubrir en esta obra desgraciada un sentido oculto más conciliable con el carácter y con la conducta del autor, que el sentido que se revela a primera vista".

Participamos en esta materia de las ideas expuestas por el ilustre historiador inglés y creemos como él, que la personalidad de Maquiavelo nada pierde con esta obra de su sólido prestigio porque durante toda su vida se inspiró en teorías y doctrinas esencialmente distintas de las que desarrolla y aparentemente sustenta en su Tratado del Príncipe.

ZENON.

CLUB DE RELOJES Y JOYAS

En el 12.o sorteo, del club N.o 1, de relojes y joyas, salió favorecido el N.o 22, perteneciente al señor

Froilán Gallegos
(Errázuriz 886)

A los señores socios corresponde pagar la 13.a cuota. En formación el club N.o 1.o

"LA CONTINENTAL"
San Antonio 89 — Casilla 2801

$ 100,000 INMEDIATO RECOLETA, Lillo, un piso, 11 piezas, 2 toilette, 6 dependencias, 3 patios, galerías, huerto, parrón, garage. Deuda Banco Hipotecario. Bandera 168.

$ 3 METRO, INMEDIATO LLANO Subercaseaux. Gran terreno, frente dos calles, apropiado dividirlo en lotes. Superficie: 7,392 m2. Bandera 168.

$ 20 METRO CUADRADO AVENIda Macul, esquina próxima a Irarrázaval. Sitio, mide 24.70 por 49.20. Facilidades pago.— Carlos Ossandón.

$ 25 M2. INMEDIATO AVENIDA Latorre y Avenida Ecuador. Sitio construcciones antiguas, superficie m|m 4,000 m2. Bandera 168.

$ 5,000 POBLACION RECOLETA. Avenida Centenario. Sitio cerrado, mide 17 por 59 metros m|m.—Carlos Ossandón.

$ 6,000 AVENIDA HOLANDA, próximo Irarrázaval. Sitio mide 12,45 por 41.50 metros. Bandera 168.

$ 10,000 LA CISTERNA, SITIO cerrado, muralla adobes, árboles frutales, parrones. Casa inconclusa. Facilidades pago.— Carlos Ossandón.

$ 12,000 AVENIDA JOSE DOMINgo Cañas, esquina, sitio plantado, casa 2 piezas.— Carlos Ossandón.

$ 12,500 PROXIMO IRARRAZAVAL, Avenida Berlín, sitio cerrado, frente ladrillos. Mide 30 por 87 metros. Bandera 168.

$ 18,000 AVENIDA VICUÑA MACkenna, pasado Matta, sitio cerrado, árboles frutales, casita cuidador, techo zinc. Facilidades pago.— Bandera 168.

$ 18,000 POBLACION BIAUT, SITIO esquina. Mide 40x80.— Carlos Ossandón.

$ 20,000 IRARRAZAVAL LOS Guindos, sitio cerrado, tres costados, arboleda, mide 30 por 50. Bandera 168.

$ 20,000 POBLACION QUIDORA, casa quinta, 7 piezas, corredores, arboleda, parrón, superficie 2,430 metros.— Carlos Ossandón.

$ 25,000 LO OVALLE, ESQUINA. Casa quinta, 5 piezas, dependencias, galerías, arboleda, parrones. Mide 30.40 por 84. Deuda Caja Ahorros. Bandera 168.

$ 28,000 SANTA ELENA. SITIO cerrado, 2 cuartos maderas, pesebreras. Mide 19x95.— Carlos Ossandón.

$ 28,000 BARRANCAS, CALLE Luis Beltrán. Quinta una cuadra superficie, viña, parrones, arboleda, huerto, jardín. Casa 5 piezas, dependencias. Casa cuidador, tres piezas, bodega. Cierros muralla, adobón, agua de riego. En el precio inclúyense vasijas, útiles vendimia. Bandera 168.

$ 35,000 LO ESPEJO, QUINTA 16,000 metros, cerca de la estación del ferrocarril. Arboleda, parrones, medio regador propio. Casa 5 piezas, 4 dependencias, gallineros. — Carlos Ossandón.

$ 42,000 LOS GUINDOS, ÑUÑOA, casa quinta, 7 piezas, parrones, arboleda, jardines, agua potable, corriente. Deuda Caja Hipotecaria.— Carlos Osasndón.

$ 45,000 MELIPILLA, MUY CENtral, quintal 10,000 metros cuadrados, casa 5 piezas, dependencias, electricidad, arboleda, parrón, jardines, agua potable, corriente. Facilidades pago. También permutan por propiedad en Santiago hasta 80,000 Bandera 168.

$ 68,000 EXEQUIEL FERNANDEZ, quinta 3,600 metros, arboleda, jardines, huerto, chalet ladrillos, 7 piezas, hall agua de riego permanente. Deuda Caja de Ahorros.— Carlos Ossandón.

$ 75,000 SAN BERNARDO, QUINTA, 25,200 metros superficie, 1,500 árboles frutales, agua abundante. Casa 7 piezas, galería, dependencias, agua potable electricidad.—Carlos Ossandón.

$ 100,000, MACUL. CHALET 8 Piezas, hall, baño, dependencias, arboleda, 2 parrones, jardines, garage, luz eléctrica. Mide 78x80 metros m|m.— Carlos Ossandón.

$ 450,000 AVENIDA REPUBLICA, gran propiedad de renta. Produce 56 mil pesos anuales, compuesta de 20 casas elegantes y nuevas. Huérfanos 1153. José Luis Silva.

$ 370,000 GRAN PROPIEDAD EN calle Gálvez esquina, compuesta de doce casas y almacenes. Construcción sólida y moderna. Gran renta. Huérfanos 1153. José Luis Silva.

$ 320,000 GRAN PROPIEDAD EN Providencia esquina, muy bien situada. Deuda Banco Hipotecario. Renta superior $ 40,000 anuales. Huérfanos 1153. José Luis Silva.

$ 220,000 GRAN PROPIEDAD EN calle Matucana, próxima Alameda. Renta $ 30,000, negocio de gran oportunidad. Huérfanos 1153. José Luis Silva.

$ 210,000 DELICIAS PARTE ALta, linda propiedad de habitación y renta, muy elegante, construcción sólida y moderna. Huérfanos 1153. José Luis Silva.

$ 150,000 CARMEN CERCA DELIcias. Gran casa habitación de un piso, muy elegante. Construcción sólida. Huérfanos 1153. José Luis Silva.

$ 140,000 FRANKLIN, PROXIMO al Matadero, con frente a tres calles. Muy adecuada para transformar en gran propiedad de renta. Tiene una cuadra edificada casas cal y ladrillo. Huérfanos 1153. José Luis Silva.

$ 130,000 GARCIA REYES ESQUIna, propiedad de un piso, construcción sólida compuesta de tres casas y cinco almacenes. Muy buena renta. Huérfanos 1153. José Luis Silva.

$ 70,000 AVENIDA MATTA, PROpiedad renta muy bien situada compuesta de cinco casas. Huérfanos 1153. José Luis Silva.

$ 65,000 SAN DIEGO, UN PASO Avenida Matta, propiedad de dos pisos independientes. Muy buena renta. Deuda Caja. Huérfanos 1153. José Luis Silva.

$ 55,000 CITE EN BARRIO ALTO, esquina superficie 900 m2. Buena renta. Huérfanos 1153. José Luis Silva.

$ 110,000 CALLE MOLINA, PROpiedad de dos pisos construcción sólida esquina, mide 40 por 40. Adecuada para propiedad de renta o industria. Recomiendo este negocio. Huérfanos 1153. José Luis Silva.

$ 47,000 SAN FRANCISCO, UN PAso Avenida Matta, casa de un piso muy extensa. Construcción sólida. Diez habitaciones y dependencias.— Huérfanos 1153. José Luis Silva.

$ 45,000 BARRIO BELLA VISTA, apropiada para refaccionar. Construcción sólida en su mayor parte. Puede obtenerse casas de renta con poco costo. Huérfanos 1153. José Luis Silva.

$ 28,000 CALLE CUEVAS, CASA de un piso, recién construida, frente cal y ladrillo, toda pintada al óleo. Ocho habitaciones. Acéptase pago intermedio institución de crédito.— Huérfanos 1153. José Luis Silva.

CASAS CENTRALES, RESIDENcias y propiedades de renta. Tiene para permutar pagando diferencia al contado la oficina de José Luis Silva. Huérfanos 1153.

PERMUTA CASAS EN SAN BERnardo, sin deuda, valor $ 50,000, por casas u otras propiedades en San Bernardo, luego va a tener un contrato al Fisco de $ 500 mensuales. Huérfanos 1153. José Luis Silva.

ATENCION INDUSTRIALES: Vendo propiedad esquina con dos hornos de panadería, buena casa habitación, bodegas, pesebreras, en barrio populoso. Adecuada para cualquier industria, mide 40 por 45.— Precio de ocasión: $ 110,000. Huérfanos 1153. José Luis Silva.

ARQUITECTOS, CONSTRUCTOres o personas que se dediquen a comprar propiedad refaccionar y revender, ofrezco de gran oportunidad adquiriendo una manzanita en Avenida Irarrázaval, no distante Vicuña Mackenna, con un lado edificado todo cal y ladrillo. Precio de ocasión $ 100,000. Huérfanos 1153. José Luis Silva.

PERMUTO GRAN PROPIEDAD DE renta en San Diego, valor 300,000 pesos. Produce $ 38,000, por casas residencias. Huérfanos 1153. José Luis Silva.

PERMUTO GRAN PROPIEDAD central, valor $ 400,000, compuesta dos casas independientes. Los altos arrendados en $ 1,500, los bajos en $ 2,000 por propiedad menor valor. Aceptaría citées, grupos de casas. Huérfanos 1153. José Luis Silva.

$ 250,000 ARTURO PRAT. PROpiedad con frente a tres calles compuesta de cinco casas buena renta. Tiene deuda. Huérfanos 1153. José Luis Silva.

PERMUTO BUENA CASA EN Huérfanos centralísima. Precio 350 mil pesos. Deuda Caja 180,000 pesos. Recibo en pago propiedades menor valor. Huérfanos 1153. José Luis Silva.

EN AVENIDA MACUL, TENGO orden de vender dos lindos sitios con gran frente y fondo. Muy buena situación. Datos y órdenes para visitarla en Huérfanos 1153. José Luis Silva.

$ 45,000 Y $ 35,000 UNION AMERIcana, dos propiedades de un piso independientes, bien construidas.— Recomiendo este negocio a empleados de los Ferrocarriles. Huérfanos 1153. José Luis Silva.

$ 150,000 Y $ 170,000 VENDO DOS lindos chalets modernos recién construidos, situados cerca del Parque Cousiño. Huérfanos 1153. José Luis Silva.

$ 75,000 BELLAVISTA, CERCA Plaza Italia, regia casa habitación, dos pisos, dependientes. Construcción sólida. Huérfanos 1153. José Luis Silva.

EN AVENIDA IRARRAZAVAL, NO distante Vicuña Mackenna, tengo orden de vender una manzana, con una cuadra edificada, cal y ladrillo, negocio de gran oportunidad. Precio $ 95,000. Huérfanos 1153. José Luis Silva.

EN BARRIO SAN CRISTOBAL tengo orden de vender cinco casas apropiadas para extranjeros, recién construidas de un piso, con frente de cal y ladrillos, con nueve, diez y once piezas. Precios: $ 45,000, 40,000, 35,000, 32,000 y 30,000. Mayores datos y órdenes para visitarlas en Huérfanos 1153. José Luis Silva.

EN GUINDOS DE ÑUÑOA, CERCA Avenida Egaña tengo orden de vender más de seis mil metros en situación de mucho porvenir. Precio $ 2.00 y 2.50 metro cuadrado. Estos sitios están rodeados de chalets de residencia. Ordenes para visitarlos Huérfanos 1153. José Luis Silva.

IMPONENTES DE LA CAJA DE Ahorros, empleados públicos, de Ferrocarriles, ofrezco cinco casas independientes de un piso en distintas calles en barrio San Cristóbal, de 45 mil a 30 mil pesos, José Luis Silva, Huérfanos 1153.

$ 120,000 AVENIDA ESPAÑA ESquina, muy buena propiedad de un piso. Construcción sólida. Muy asoleada. Huérfanos 1153. José Luis Silva.

$ 70,000 SAN ALFONSO, PROPIEdad compuesta de dos pisos independientes, renta $ 800 mensuales. Huérfanos 1153. José Luis Silva.

$ 60,000 AVENIDA MATTA, PROpiedad compuesta de dos casas a la calle y tres interiores. Buena renta. Huérfanos 1153. José Luis Silva.

$ 320,000 GRAN PROPIEDAD HAbitación y renta en barrio Parque Forestal, compuesta dos casas independientes, construcción sólida.— Huérfanos 1153. José Luis Silva.

$ 32,000 MANUEL J. INFANTE cerca Irarrázaval, un piso recién construida. Huérfanos 1153. José Luis Silva.

$ 26,000 VICUÑA MACKENNA PAsado Matta, casa un piso cal y ladrillo, perfecto estado. Huérfanos 1153. José Luis Silva.

CASAS: SEIS CASAS DE UN PISO independientes, en barrio Matadero, bien situadas, vendo ocasión 56,000 pesos. Producen el 12 por ciento.— Huérfanos 1153. José Luis Silva.

$ 33,000, GRAN SITIO EN LA MEjor situación de Ñuñoa, con agua potable. 6,000 metros de superficie. Planos y más detalles en Agustinas 1125. — Luis Silva Cortes y Cía.

$ 45,000, REGIO CHALET, CON más de 2,000 metros plantados, a una cuadra Plaza Ñuñoa. Seis habitaciones fuera dependencias. Agua potable, luz eléctrica. $ 20,000 deuda Caja. Más detalles y planos en Agustinas 1125. — Luis Silva Cortés y Cía.

RIVAS y CALVO

Remate del Menaje de Casa

DE DOÑA JOSEFINA LARRAIN
DE CORREA

1573 - Agustinas - 1573

Se Arrienda la Casa

Detalles mañana

C. RIVAS VICUÑA, A. CALVO M.
MARTILLERO DE HACIENDA. TELEFONO 2269.

REMATE

Por acuerdo tomado en la sucesión de don Otto Becker se rematarán el **VIERNES 25 DE JULIO**, a las 4 P. M., ante el Compromisario don Alfredo Lewin C., Huérfanos 833, la casa y sitio ubicada en esta ciudad

Calle Huérfanos N.º 1337

por el mínimum de

$ 275,000

y la gran casa-quinta ubicada en San Bernardo

Calle Covadonga N.o 17

por el mínimum de

$ 70,000

Las propiedades se venden ad-corpus. El pago se hará con la mitad al contado, una cuarta parte a seis meses y la otra cuarta a 12 meses plazo con intereses del ocho por ciento anual.

Bases y antecedentes en el estudio del Compromisario.

Remate de Menajes de Casa

——: SAN ANTONIO 74 :——

EL MARTES 17 DE 10 A 12

DE LA MAÑANA Y DE 2 DE LA TARDE EN ADELANTE

——: DETALLES MAÑANA :——

HUGO ANTOLINI.

$ 140,000, REIO CHALET DE DOS pisos, recién construído, con todo lujo y confort, construcción cal y ladrillo. Gran jardín, garage y casa chauffeur. Hall, comedor, escritorio, 5 dormitorios, 3 piezas toilettes, 2 terrazas, toda clase de dependencias. Ubicado al lado Parque Cousiño. Tratar: Agustinas 1125. — Luis Silva Cortés y Cía.

$ 90,000 EN CALLE BULNES, espléndida casa habitación. Diez habitaciones fuera dependencias. Arboles frutales. Agustinas 1125. — Luis Silva Cortés y Cía.

$ 55,000, AL LADO AVENIDA MATTA, regia casa con baño y cocina instalada. Tratar Agustinas 1125. Luis Silva Cortes y Cía.

$ 62,000, DOS CASAS Y UN ALMACÉN al lado Avenida Portales. Producen $ 650 mensuales. Gran deuda. Agustinas 1125. — Luis Silva Cortés y Cía.

$ 55,000, AL LADO RECOLETA, espléndida casa habitación un piso, con quinta, salón escritorio, comedor, 5 dormitorios, toilette y dependencias. Deuda Caja. Agustinas 1125. — Luis Silva Cortés y Cía.

$ 380,000, EN ALAMEDA ESQUINA, regia casa recién construída con renta. Gran lujo y confort. Enorme deuda. Más detalles en Agustinas 1125. Luis Silva Cortés y Cía.

$ 48,000 LINDA CASA RECIEN construída, ubicada en Av. Borgoño esquina. Construcción cal y ladrillo, estucada. Hall, 8 piezas, toilette y dependencias. Gas y luz eléctrica. Facilidades pago. Más detalles en Agustinas 1125. — Luis Silva Cortés y Cía.

$ 97,000, EN CALLE ECHAURREN, gran casa habitación, 13 metros por 40. Facilidades de pago. Agustinas 1125. — Luis Silva Cortés y Cía.

$ 55,000, EN CALLE ECHAURREN, al lado Alameda, linda casa habitación, hall, salón, escritorio, comedor, 7 dormitorios, toilette y dependencias. Tratar; Agustinas 1125. — Luis Silva Cortés y Cía.

$ 260,000, EN CALLE EJERCITO, regia casa habitación en bajos, 15 metros por 48. Gran lujo y confort. Deuda Caja. Tratar: Agustinas 1125. Luis Silva Cortés y Cía.

$ 175,000, EN CALLE EJERCITO, espléndida casa habitación en bajos. Deuda Caja. 7 dormitorios. Más detalles en Agustinas 1125.— Luis Silva Cortés y Cía.

$ 92,000, ALTOS Y BAJOS MUY centrales, casa habitación con renta, produce actualmente $ 850 mensuales. Más detalles en Agustinas 1125. — Luis Silva Corté y Cía.

$ 90,000, AL LADO HUERFANOS, casa habitación recién construída. Parquets y decorados. Papeles finos. Edificio dos pisos, cal y ladrillo. Inmejorable como casa de residencia. Agustinas 1125. — Luis Silva Cortés y Cía.

$ 70,000 AL LADO VICUÑA MACKENNA, regia casa residencia de todo lujo. Gran deuda de $ 42,000. Más detalles en Agustinas 1125. Luis Silva Cortés y Cía.

$ 40,000 ESPLENDIDA PROPIEDAD de renta cerca Avenida Matta. Dos casas con huerto. Buena renta. $ 10,000 deuda. Más detalles en Agustinas 1125. Luis Silva Cortés y Cía.

$ 28,000 EN LIRA AL LADO AVENIDA Matta, linda casa cal y ladrillo, nueva. Jardín. Más detalles en Agustinas 1125. Luis Silva Cortés y Cía.

$ 28,000 EN SAN ISIDRO ESQUINA casa un piso cal y ladrillo. Produce mal arrendada $ 280 mensuales. Espléndida inversión para pequeños capitalistas. Tratar, Agustinas 1125. Luis Silva Cortés y Cía.

$ 55,000 AL LADO INDEPENDENCIA, espléndida casa habitación un piso, 15 metros frente 60 de fondo. Agustinas 1128. Luis Silva Cortés y Cía.

$ 110,000 UNA CUADRA DE ALAMEDA, regia casa residencia dos pisos. Todo lujo y comodidad. Gran deuda Caja. Garage. Más detalles en Agustinas 1125. Luis Silva Cortés y Cía.

$ 250,000 GRAN PROPIEDAD DE renta en barrio Independencia con frente a tres calles. 2 almacenes con casas y 29 casitas. Produce actualmente el 13 por ciento. Más detalles en Agustinas 1125. Luis Silva Cortés y Cía.

$ 35,000 EN NUEVA DE MATTE casa quinta casi una manzana de extensión. Frente a tres calles. Parrón, arboleda y chacra. Tratar, Agustinas 1125. Luis Silva Cortés y Cía

$ 50,000 EN NUEVA DE MATTE casa quinta con galpones y bodegas. Fuerza hidráulica. Apropiada a industria. Tratar, Agustinas 1125.— Luis Silva Cortés y Cía.

FERIA EDUARDO RODRIGUEZ

CALLE EXPOSICION ESQUINA DE ANTOFAGASTA

——: GRAN FERIA :——

EL MARTES 17 A LA 1 P. M. EN PUNTO

VENDRAN:

130 ESPLENDIDAS VAQUILLAS DURHAM DE 3 AÑOS DE LA HACIENDA "EL TRAPICHE" (LONTUE)
DEL SEÑOR CARLOS GARCES G.

65 **VAQUILLAS DURHAM** de 3 años, muy buena clase y mestizaje, hijas de vacas muy buenas lecheras, y de toros del Criadero "La Peña", preñadas de toros finos. Este es un espléndido lote de vaquillas y se recomiendan por su estado y como para aumentar una masa de Lechería.

— **VAQUILLAS DURHAM**, de 2 años, igual clase y calidad que las anteriores. Estas vaquillas no están servidas.

LLEGADOS DE PALMILLA

90 **NOVILLOS** de 3 años, muy preparados para engorda y mestizos.

LLEGADOS DE SANTA CRUZ, CHILLAN, TEMUCO, FREIRE, OSORNO, SAGLLUE, ETC.

380 **VACUNOS GORDOS ESPECIALES PARA MATADERO,** entre BUEYES, VACAS, NOVILLOS, VAQUILLAS Y LECHONES GORDOS.

VARIOS LOTES DE GANADO PARA ENGORDA.

LLEGADOS DE COLINA

20 **CHANCHOS GORDOS** de 4 años, de raza Berkshire.
10 **CHANCHOS GORDOS** de 3 años, de la misma raza.

LLEGADOS DE SAN FRANCISCO MOSTAZAL

15 **MULARES**, nuevos, sanos y grandes, de carga y arado.
12 **MULARES**, de carga y arado.

DE OTRAS PROCEDENCIAS

VACAS PARIDAS de ternero chico, de diferentes Fundos.
190 **CABALLARES** de silla, tiro y arado.

EDUARDO RODRIGUEZ & CIA.

——: OFICINA: HUERFANOS 1260 :——

LUNES Y JUEVES

EN DELICIAS N.o 3410
DE 2 A 6 P. M.
SE EFECTUARAN LOS REMATES
DE PRODUCTOS AGRICOLAS
DE LA FERIA URETA Y CIA.
EL GERENTE.

$ 35,000 VENDEMOS O PERMUTAMOS una chacra de más de una cuadra ubicada en la calle principal de Peumo, 1,500 paltos y 500 árboles frutales. Casas y anexos. Coche con caballos y varios muebles. Se permutaría por casa en ésta. Más detalles en Agustinas 1125. Luis Silva Cortés y Cía.

$ 175,000 EN CALLE RECOLETA cerca Mapocho espléndida propiedad de renta compuesta de dos almacenes a la calle y 10 casas. Cada casa tiene 3 piezas grandes, una pieza sirviente, cocina, toilette y patio. Luz eléctrica. Facilidades de pago. Produce actualmente $ 24,000 anuales. Tratar, Agustinas 1125. Luis Silva Cortés y Cía.

$ 78,000 EN CALLE ROSAS MUY central, Casa nueva, decorada con estuco piedra. Salón, comedor, escritorio, hall, 4 dormitorios, toilette, dos patios. Facilidades de pago. Tratar Agustinas 1125. Luis Silva Cortés y Cía.

$ 28,000 AL LADO VICUÑA MACKENNA, linda casa cal y ladrillo, 5 habitaciones, 4 dependencias, dos patios. $ 15,000 deuda Caja Ferrocarriles. Más detalles en Agustinas 1125. Luis Silva Cortés y Cía.

$ 12,000 EN BARRIO INDEPENDENCIA casa cal y ladrillo, 10 metros por sesenta. Parrón, árboles frutales, gallinero y horno. Agustinas 1125. Luis Silva Cortés y Cía.

$ 35.000, VENDO CASA BELLAVISTA 0337. Tratar Delicias 2547.

VENDESE CASITA, CAMILO HENRIQUEZ. Tratar Moneda 3156. 15—J.

MEJORAS PARA DEMOLER VENDO. Central 254. 15—J.

CASA CENTRAL, CHICA, COMPRO sin agentes. A. R. M., casilla 2069. 19-J

PROPIETARIOS QUE DESEEN vender o arrendar sus casas, sírvanse pasar a la oficina de José Luis Silva, Huérfanos 1153, donde podrán imponerse de las ventas y arriendos que esta oficina ha realizado hasta la fecha y se convencerán de la rapidez y corrección con que esa oficina atiende las órdenes que se le encomiendan. Huérfanos 1153.—José Luis Silva. 15-J

COMPRO DIRECTAMENTE; CASA en buen barrio, con o sin renta, de valor hasta $ 40,000. Pedro Luco.— Casilla 4610. Correo 2. 15-J

DOS SITIOS ESQUINA, POBLACION Venecia; otro en Población San Pablo, vendo. Teatinos 153. 15-J

CAPITALISTAS: OFREZCO UNA gran oportunidad para invertir capital en una gran propiedad espléndidamente bien situada y de inmenso porvenir. El terreno de esta propiedad está tasado por la Caja Hipotecaria, en $ 1.480,000 y se tramita un préstamo para edificar una pequeña parte por la suma de $ 600,000. Este negocio seguramente dejará una utilidad superior a $ 2.000,000, en corto plazo. Planos, bases y antecedentes en mi oficina: Huérfanos 1153. —José Luis Silva. 17-J

COMPRO CASA, BARRIO CENTRAL, más o menos mil metros de terreno. Dirigirse a Lira 565. J-15.

2,900 VENDO CASA AGRADABLE, higiénica. Santa Isabel 0294, pasado Seminario. J-15.

VENDESE SITIO $ 2,800, POBLACIÓN San Martín, Guindos, Ñuñoa, cerca carros. Tratar: Lira 279. J-16.

COMPRO CASITA DE OCASION, arriba de 10,000. A. A. Casilla 4606. J-15

PERMUTO HERMOSISIMA QUINTA productiva, totalmente plantada, casas, construcciones para industria o recreo, potrerito, dos cuadras largo, puertas de Santiago, por casa esquina. Gálvez 501, Botica. J-16

LA MEJOR CAJA DE AHORROS, vendemos 40 habitaciones de valores: 2.000 y 2.300 pesos cada una, con patio, servicio, luz eléctrica, ubicadas 20 metros tranvías San Pablo, pasado Lourdes; pagándose con 200 y 250 pesos al contado, resto cuotas 35 y 40 mensuales, sin intereses. En pocos días se han vendido de las 110 habitaciones más de la mitad; apresurarse, las habitaciones entréganse inmediatamente. No dejen de visitarlas luego. —Aravena y Valenzuela, Huérfanos 1059, oficina 2.

PORTE Y FERNANDEZ

REMATE DEL MENAJE DE CASA

DEL SEÑOR ISIDORO HUNEEUS

(POR CAMBIO DE RESIDENCIA)

HOY DOMINGO 15, A LA 1 1|2 P. M.

(AUNQUE LLUEVA)

92 — VERGARA — 92

——: HAY :——

SALON.—Amoblado inglés tapiz seda verde, piano, gran espejo dorado Luis XV con consola, mesa de centro y pedestales dorados con mármoles café, cuadros al óleo, alfombra de una pieza, lámpara de bronce 4 luces, cortinajes moaré de seda con barras de bronce, etc.

SALA.—Amoblado asiento tapiz rojo, boules con mármoles y espejos, mesa de centro ovalada, pedestales de plaqué, cortinajes de felpa de seda roja, cuadros al óleo, lámpara de bronce 3 luces, estatuas, etc.

ESCRITORIO.—Escritorio cortina, sillón giratorio, amoblado Chesterfield 3 piezas, rojo; estante de caoba para libros, estatuas de bronce, etc.

COMEDOR.—Lindo amoblado americano color caoba, compuesto de aparador bajo, trinche y vitrina, con mármoles rosados y lunas biseladas, mesa de correderas con seis tableros, doce sillas tapiz cuero, servicios de porcelana y de cristalería, cubiertos, plaqués, lindo centro de mesa, etc., etc.

DORMITORIO DE CAOBA.—Lindo ropero, cómoda con mármol, peinador, veladores y mesa de centro, todos de caoba antiguos; precioso catre auténtico español antiguo con pabellón; cuadros antiguos, santos quiteños, lindo cubrecama de hilo tejido a mano, etc.

DORMITORIO 1.o—Gran amoblado color palo de rosa, bombé, compuesto de ropero de 3 cuerpos; chiffonnier, toilette y 2 veladores, lunas biseladas y cubiertas de cristal; amoblado de asiento tapiz rosado, 2 catres de bronce con sommiers, colchones, columnas de mármol, cortinajes de seda rosado, lámpara de pantalla, íd. choapinos, etc., etc.

OTROS DORMITORIOS.—Amoblados estilo inglés con roperos de 1 y 2 cuerpos, catres de bronce, colchones, amoblado de asiento, chaisselongue, coches y cuna para guagua, alfombras, lámpara, etc., etc.

VARIOS, COCINA Y BAÑO.—Máquina de coser de pie Singer; Victrola Pathé con discos Victor, tina de fierro enlozado, otra de latón, paragüero color caoba y 3 mesas de arrimo de caoba, guardarropas, cocina a gas, pedestales, plantas, etc., etc.

A LA VISTA HOY DE 2 A 6 Y DOMINGO DE 9 A 12

SE ARRIENDA LA CASA

Luis Porte Aubry — Roberto Fernández Vicuña

REMATE

El 30 de Junio, a las 3 1|2 P. M., se rematará

"LA CHACARILLA"

que la sucesión de doña Mercedes Izquierdo de Rufatt, posee en el pueblo de Salamanca, en las calles de O'Higgins y Bulnes.

MINIMUM: $ 12,000

El precio se pagará mitad al contado y resto a 6 meses, con el 8 o|o de interés.

Bases y antecedentes en el escritorio del Arbitro don Osvaldo Hevia L., Morandé 244, donde tendrá lugar el remate.

REMATE

El 18 DE JUNIO, a las 3 P. M., se rematará en la oficina Claro y Cía., Morandé 231, la propiedad ubicada en esta ciudad, calle del

EJERCITO N.os 171 A 175

por el mínimum de

310,000 PESOS

La propiedad consta de dos espléndidas casas y está en la primera cuadra desde Alameda.

El precio se pagará reconociendo deudas de la Caja de Crédito Hipotecario reducidas a $ 157,300 y el saldo, mitad al contado y el resto, a seis meses plazo.

Mayores datos y permiso para visitar la propiedad, pueden solicitarse en la oficina de Claro y Cía., Morandé 231.

VENDO BONITO SITIO CALLE LORETO, 13.50 metros por 43 metros. Tratar: Dardignac 189. J-16

$ 23,000 VENDO CASITA RENTA, 350 mensual, compuesta de 2 almacenes con habitación, patio, galponcitos, especial para comerciantes, por estar situada parte más comercial calle Victoria, $ 15,000 resto plazo. Tratar: San Pablo 1989. J-15

$ 6.000, CONTADO, 2.400, TREINTA meses, véndese hermoso sitio, casita especial para negocio. Santa Elena 1537. 16—J.

PROPIETARIOS DE TERRENOS urbanos o rurales alrededores de Santiago, que haya facilidades para subdivisión, aunque estén gravados, esta oficina puede comprarlos, pagar las hipotecas o constituír sociedades para su edificación o realización; toda persona que tenga alguna propiedad en estas condiciones debe pasar a la oficina de Cornelio 2o Aravena o Aravena y Valenzuela, Huérfanos 1059, oficina 2. J-30

VENDO EXTENSA CASA, DE TODO confort, en Carmen 668. Tratar con su dueño en la misma. 17-J

El Tattersall

En la **FERIA** que se efectuará el

Lunes 16 de Junio

entre otros lotes de ganado gordo y para engorda, rematarán:

NOVILLOS GORDOS, llegados de LA UNION Y ROSA

VACAS GORDAS ESPECIALES, llegadas de la REPU CA ARGENTINA.

BUEYES GORDOS, llegados de MULCHEN Y QUINTA

VACAS GORDAS, llegadas de TENO, SAN FERNANDO LONGAVI.

LECHONES GORDOS, llegados de CAMARICO Y LO TUE.

EL GERENTE.

REMATE DEL MENAJE DE CASA

DE LA SEÑORA ANA LUISA B.
DE LARRAIN

POR AUSENTARSE DE SANTIAGO

HOY DOMINGO de 10 a 12 y de 1 1|2 adela

AHUMADA 129

SALON LUIS XV.—Piano "Albert Fhar" flamante, am nogal francés tallado tapiz rosa de moaré, con cortinajes, fombra de Smyrna del mismo tono; mesa centro y vitrina d mo estilo; **rico mantón de Manila bordado,** espejos con doradas, estatuas terracotta, mesas y pedestales dorados, ra sobremesa bronce cincelado, pantalla vitreaux; jarron nos, cuadros, **lámpara eléctrica doce luces bronce cincelado baccarat,** etc.

SALON DORADO.—Piano vertical clavijero bronce, Luis XVI tapiz azulino,, mesa centro y pedestales, chal de jardinera española, candelabros y reloj mármol y bronce, seda bordado, cojines seda, lámpara de vitreaux, delanter jardinera porcelana de Sajonia y otras; costurero chino, al de Smyrna gran tamaño, cuadros, lámpara de cristales och sillas doradas, etc.

ESCRITORIO.—Amoblado muy confortable de roble cano tapiz cuero, de sofá y dos sillones. escritorio ministro estantes nogal para libros, mesa fina de marquetería y lectura, Victrola Columbia de mueble con discos, sillas de torio y dos sillones nogal, sillón alto giratorio de roble y Viena, cojines de cuero pintados al óleo, libros y obras de buenos autores. patines, jarrones bronce, plato colgar ce con relieves, braseritos de cobre, grabados antiguos, lámpara de bronce cuatro luces, salivaras bronce, etc.

COMEDOR.—Amoblado estilo colonial de aparador, vitrina, con mesa de correderas redonda, doce sillas y lámpa mismo estilo, mesita y pedestales ídem, carpeta, manteles, cio mesa de porcelana y de loza inglesa, **cristalería baccara** vicio té plaqué, calentador Christofle, fuente plaqué con neras, alcuzas, jardinera de centro, platitos para dulce, cristal, botellas para agua, piezas cristal para frutas, com cuchillería, mate plaqué Christofle, fuente de plata, cucharr qué, alfombra azulina de 4x5, mesas de servicio, brasero antiguo con tapa, platos colgar, choapinos, saliveras, etc.

II COMEDOR.—Amoblado estilo inglés de marquetería cubiertas cristal, de aparador, trinche y vitrina y mesa; silla vicio de mesa y de cristales, cuchillería, loza, porcelana, cristales, lámpara, mantel, etc.

DORMITORIOS.—Amoblados de uno, dos y tres cuerpos ricanos e ingleses, bombé finos y Luis XVI, con marquesas ba con bronces, parejas catres bronce, catres al laqué, de y fierro con bronce, colchones de lana, piel de Vicuña, ídem paca, sobrecama de seda, servicios lavatorio, guardarropas y jacarandá, roperos con espejo, peinadores, veladores otros, guardarropas tres cuerpos, amoblados asiento, etc.

BAÑO.—Tina enlozada, calentador Ewarts, espejo, guar pas, etc.

HALL.—Sofá, sillones, sillas y mesa centro de caoba, rio cortina, mesita roble americano, gobelinos, quenthis estatuas venecianas, estatua terracotta; lámpara, plafon globo eléctrico, cortinajes orientales, chaisselongue, etc.

COCINA Y VARIOS.—Cocina a gas, batería de aluminio comedor y otros; escalas tijera, amoblado mimbre, carpa, ras porcelanas, tapicerías, etc.

A LA VISTA HOY DESDE LAS 2

E. ROBUSTIANO VERA

Remate del Fundo

CASAS VIEJAS

Por liquidación de la Comunidad Rodríguez Puelma, se matará este fundo el

27 DE JUNIO, A LAS 5 P. M.

en SANTIAGO, en la oficina del compromisario don Oscar vila, Moneda 1168.

MINIMUM REBAJADO: $ 500,000

El pago se hará con la mitad al contado, una cuarta p a 6 meses, y la otra cuarta parte a un año plazo, con int de 8% anuales.

El fundo está ubicado a 20 kilómetros hacia el Sur d ciudad de Mulchén y tiene 1,358 hectáreas, grandes casas, rosos edificios. plantaciones, etc.

Bases y antecedentes pueden consultarse en el mismo y además en Santiago, en la oficina del compromisario, 1168 y en Concepción, en la oficina de don Gregorio La O'Higgins N.o 563.

REMATE

Por acuerdo de los herederos de la sucesión de don J Díaz B., se rematará el Miércoles 25 de Junio, a las 4 P. M. el compromisario don Francisco A. Vidal Garcés, Amunátegui

CASA CALLE DIECIOCHO N.os 48, 50 y

por el mínimum de

$ 425,000

El precio se pagará: reconociendo una deuda de $ favor de la Caja Hipotecaria en bonos del 8% y el resto al contado y mitad a seis meses plazo con el 8% de interés

La casa puede verse diariamente de 11 a 12 de la maña de 2 a 4 de la tarde.

Bases y antecedentes en el estudio del compromisario la oficina de Díaz y Llona, Huérfanos 1165.